فيلاجيو مع 6 أجنحة و 310 m² للبيع في Riviera de São Lourenço

RIVIERA DE SÃO LOURENÇO · BERTIOGA

R$ 7.100.000 (US$ 1,207,483)



المرجع	غرف النوم	أجنحة	مواقف	المساحة م²
87727	6	6	4	311

رسوم المجمع R$ 2.700 شهرياً

الأسعار والتوفر قابلة للتغيير دون إشعار مسبق. المعلومات الواردة في هذا المستند قد تتضمن أخطاء أو سهواً، وهي عرضة للتعديل أو البيع المسبق أو السحب من السوق. الصور لأغراض توضيحية فقط.

فيلاجيو مع 6 أجنحة و 310 m² للبيع في Riviera de São Lourenço

مسكن فيلا استثنائي يتضمن 6 غرف نوم بحمام خاص موزعة على مساحة 310.83 متر مربع من المساحة المفيدة. تتمتع الوحدة بتكييف الهواء في جميع غرف النوم وغرفة المعيشة، مما يضمن الراحة المناخية في جميع الفراغات الرئيسية. يوفر المشروع بنية أساسية شاملة تشمل حمام سباحة مُدفأ للبالغين، حمام سباحة للأطفال، ساونا رطبة، نادي صحي، منطقة ذواقة، منطقة شواء، ملعب كرة قدم، ملعب أطفال وخدمة شاطئية، مما يوفر الترفيه والعافية المدمجة في الحياة اليومية. يقع العقار في Riviera de São Lourenço بـ Bertioga، ويستفيد من البنية الأساسية الكاملة والقرب من الشواطئ الخلابة والمستوى العالي من جودة الحياة الذي يميز المنطقة. يقع ضمن مشروع مرموق، ويوفر وصولاً مباشراً إلى المناطق الجذابة الرئيسية لساحل ولاية سان باولو، حيث يجمع بين الرقي السكني والراحة والهدوء العائلي.

مميزات الوحدة

- تكييف – غرف النوم
- تكييف – غرفة المعيشة

مميزات المجمّع

- صالة رياضية مجهزة
- منطقة شواء في المناطق المشتركة
- منطقة غورميه
- مسبح للكبار
- مسبح مدفأ
- مسبح للأطفال
- ملعب أطفال
- ملعب كرة قدم شاطئية
- ساونا بخارية
- خدمة الشاطئ



الأسعار والتوفر قابلة للتغيير دون إشعار مسبق. المعلومات الواردة في هذا المستند قد تتضمن أخطاء أو سهواً، وهي عرضة للتعديل أو البيع المسبق أو السحب من السوق. الصور لأغراض توضيحية فقط.





الأسعار والتوفر قابلة للتغيير دون إشعار مسبق. المعلومات الواردة في هذا المستند قد تتضمن أخطاء أو سهواً، وهي عرضة للتعديل أو البيع المسبق أو السحب من السوق. الصور لأغراض توضيحية فقط.





الأسعار والتوفر قابلة للتغيير دون إشعار مسبق. المعلومات الواردة في هذا المستند قد تتضمن أخطاء أو سهواً، وهي عرضة للتعديل أو البيع المسبق أو السحب من السوق. الصور لأغراض توضيحية فقط.



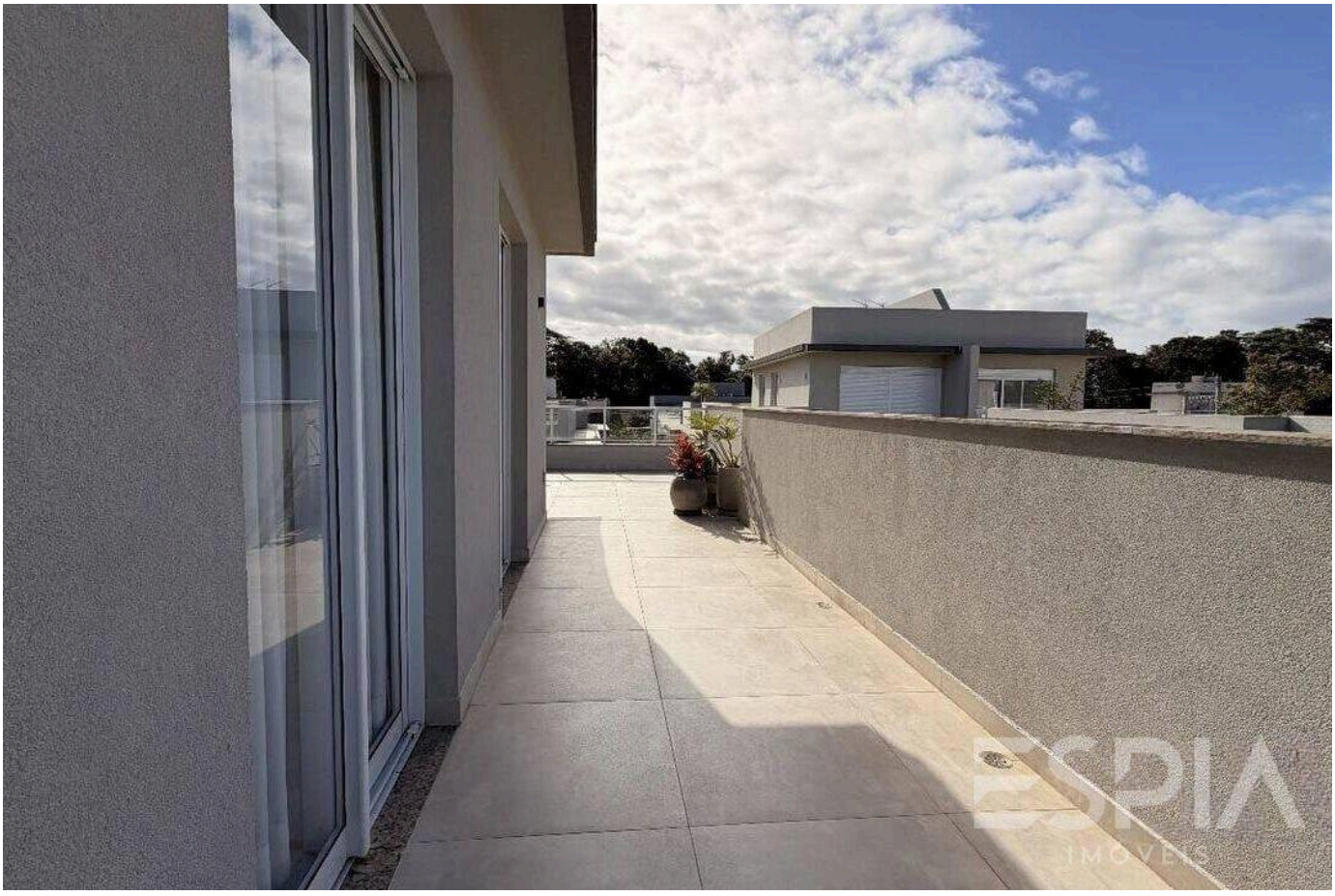

الأسعار والتوفر قابلة للتغيير دون إشعار مسبق. المعلومات الواردة في هذا المستند قد تتضمن أخطاء أو سهواً، وهي عرضة للتعديل أو البيع المسبق أو السحب من السوق. الصور لأغراض توضيحية فقط.

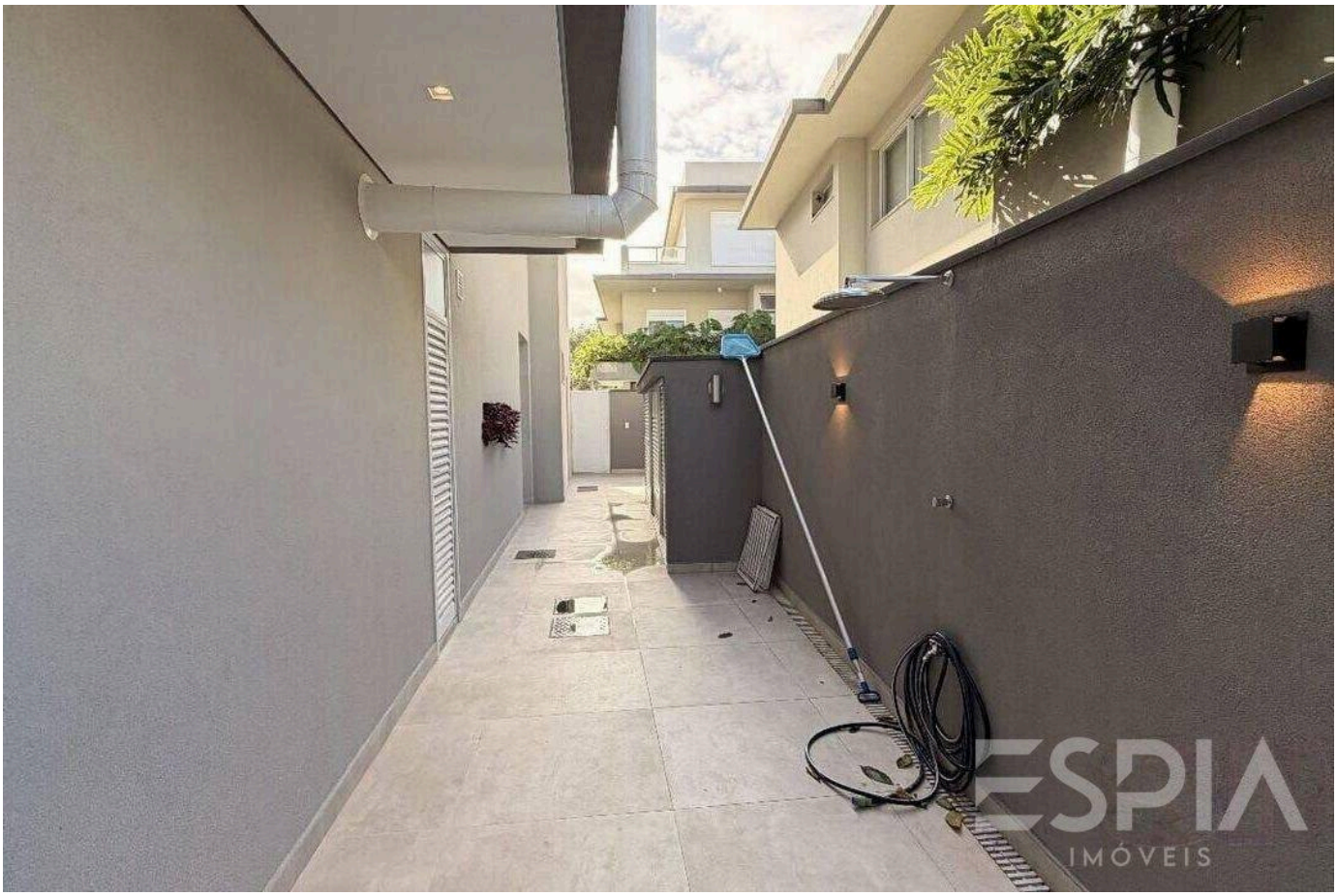

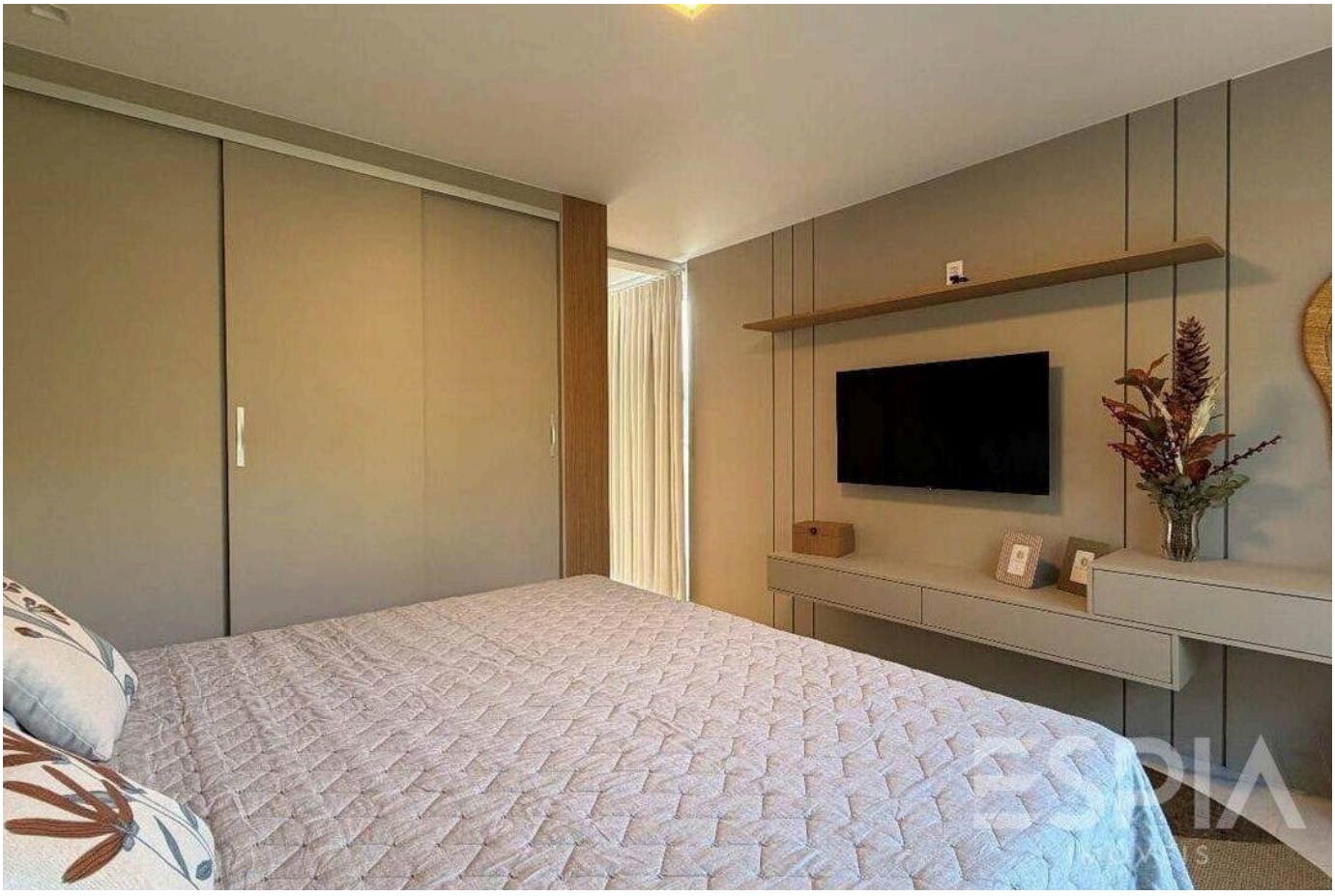

الأسعار والتوفر قابلة للتغيير دون إشعار مسبق. المعلومات الواردة في هذا المستند قد تتضمن أخطاء أو سهواً، وهي عرضة للتعديل أو البيع المسبق أو السحب من السوق. الصور لأغراض توضيحية فقط.





الأسعار والتوفر قابلة للتغيير دون إشعار مسبق. المعلومات الواردة في هذا المستند قد تتضمن أخطاء أو سهواً، وهي عرضة للتعديل أو البيع المسبق أو السحب من السوق. الصور لأغراض توضيحية فقط.

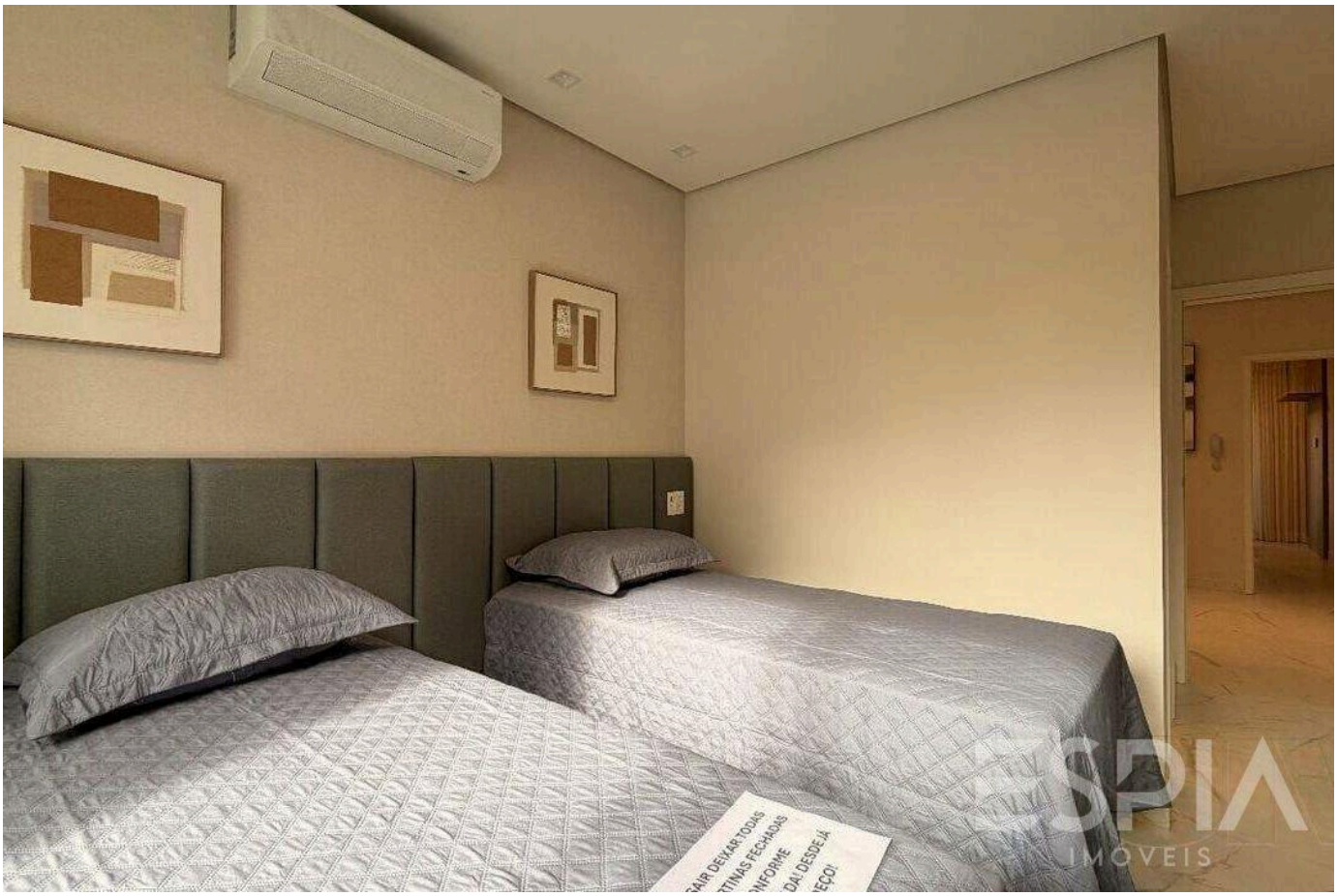

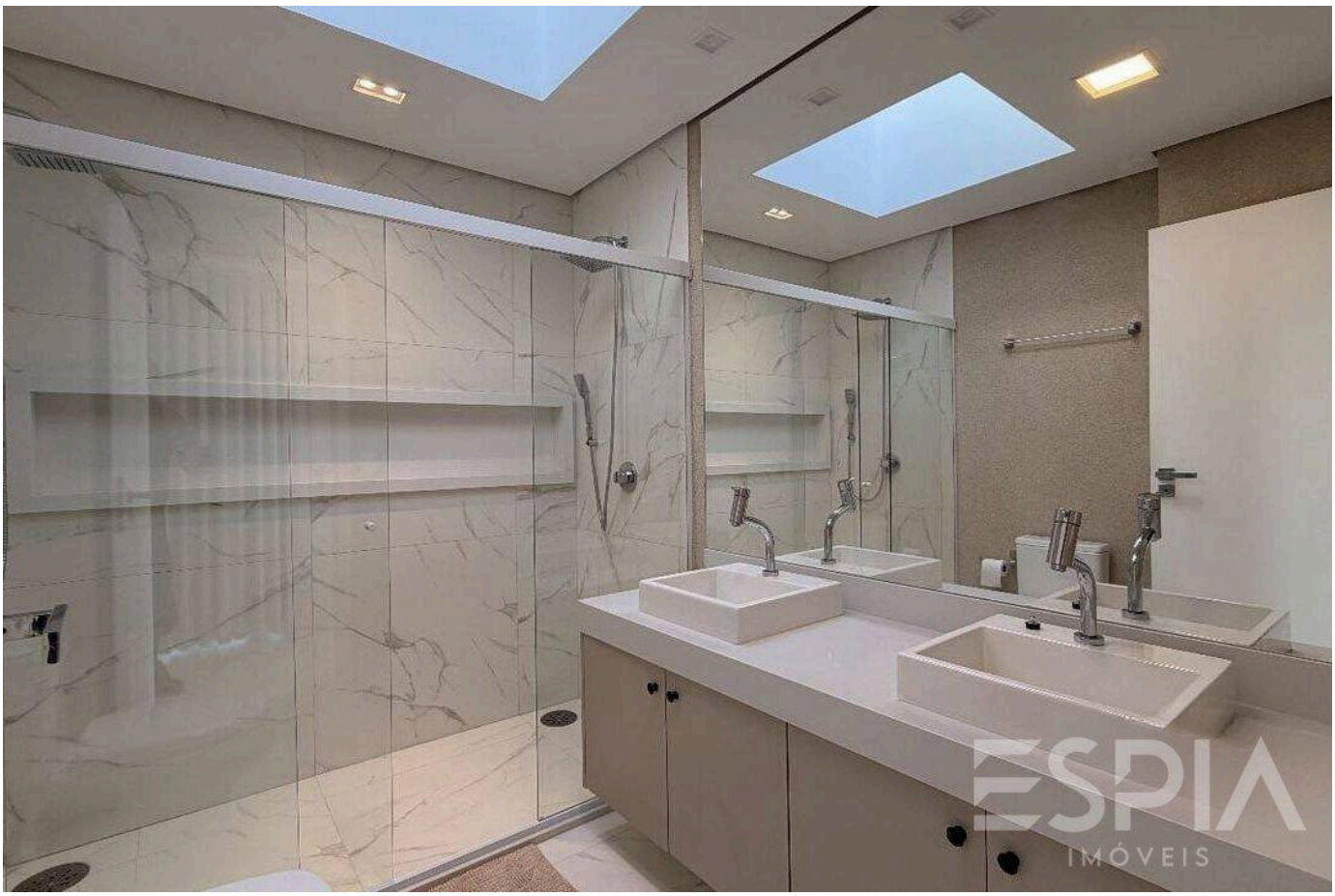

الأسعار والتوفر قابلة للتغيير دون إشعار مسبق. المعلومات الواردة في هذا المستند قد تتضمن أخطاء أو سهواً، وهي عرضة للتعديل أو البيع المسبق أو السحب من السوق. الصور لأغراض توضيحية فقط.

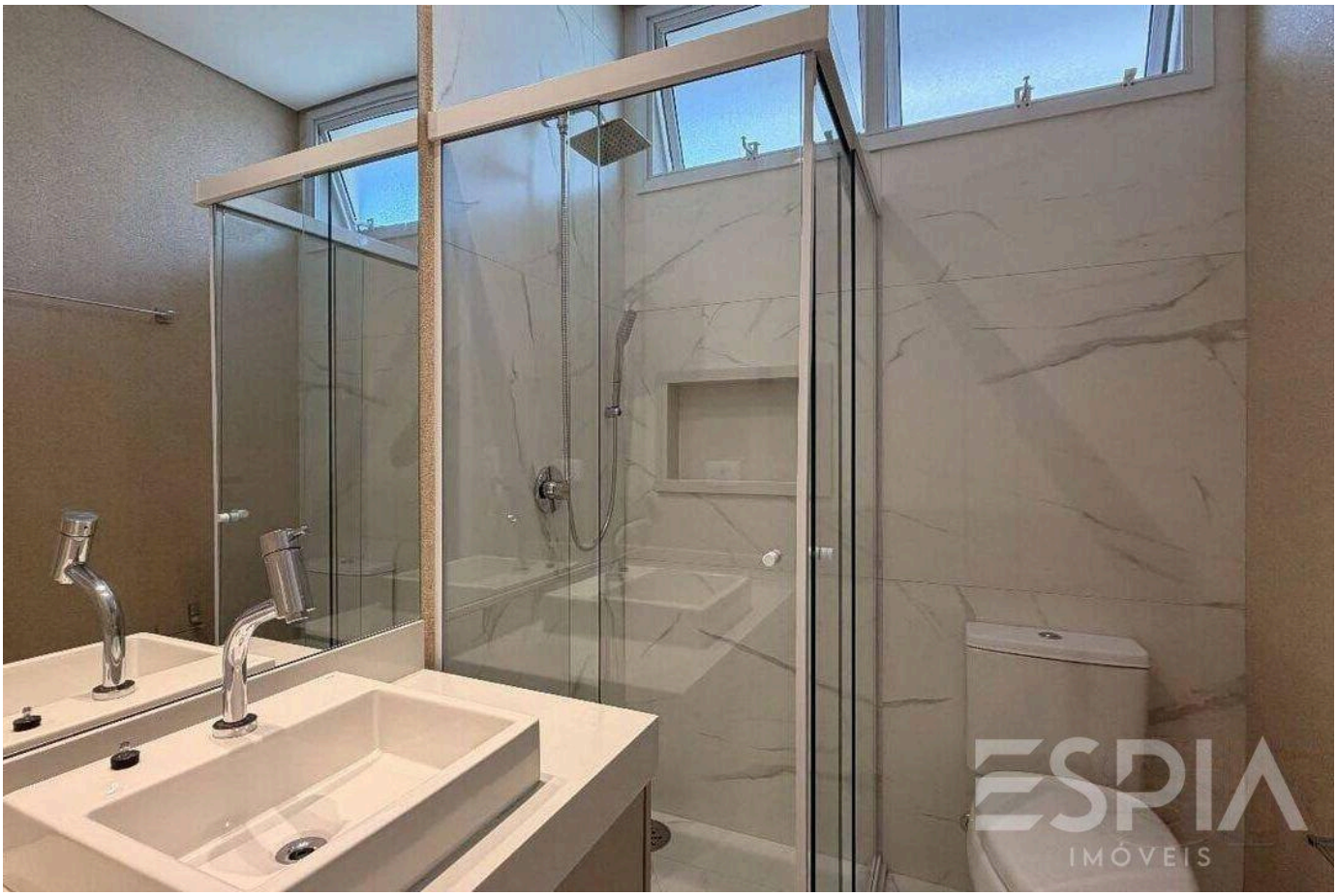



الأسعار والتوفر قابلة للتغيير دون إشعار مسبق. المعلومات الواردة في هذا المستند قد تتضمن أخطاء أو سهواً، وهي عرضة للتعديل أو البيع المسبق أو السحب من السوق. الصور لأغراض توضيحية فقط.





الأسعار والتوفر قابلة للتغيير دون إشعار مسبق. المعلومات الواردة في هذا المستند قد تتضمن أخطاء أو سهواً، وهي عرضة للتعديل أو البيع المسبق أو السحب من السوق. الصور لأغراض توضيحية فقط.



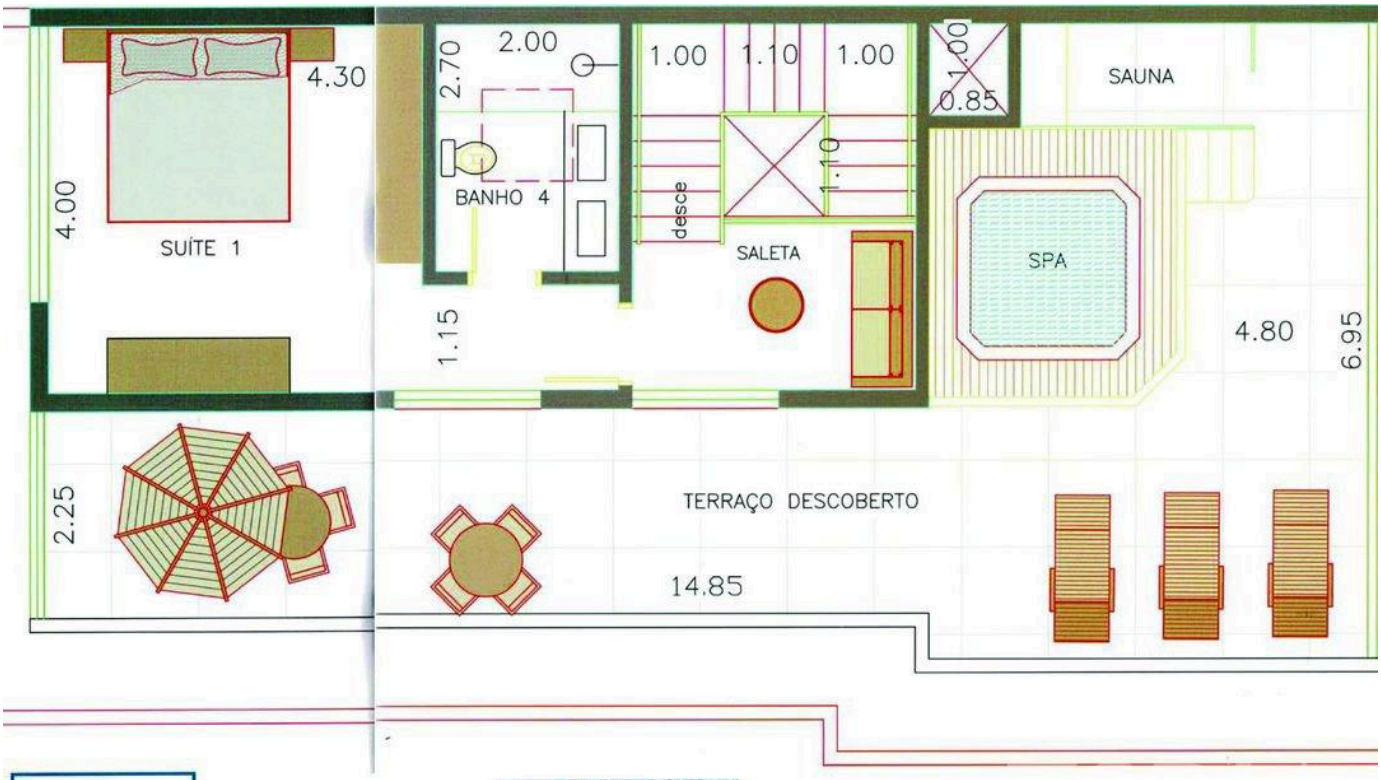

MONTE REI
GOLF
RESIDENCIAL

CASA MODELO 1
COBERTURA

الأسعار والتوفر قابلة للتغيير دون إشعار مسبق. المعلومات الواردة في هذا المستند قد تتضمن أخطاء أو سهواً، وهي عرضة للتعديل أو البيع المسبق أو السحب من السوق. الصور لأغراض توضيحية فقط.

ESPIA
IMÓVEIS

ريفييرا، عن قرب.

Nelson Manias

CRECI 035332-J

+55 (13) 99209-2665

espia.riviera@gmail.com

عرض جميع الصور ←