ESPIA IMÓVEIS

APARTAMENTO

RIVIERA DE SÃO LOURENÇO · BERTIOGA

R$ 8.800.000



REF	DORMITÓRIOS	SUÍTES	VAGAS	ÁREA M²
PR-1072	5	3	2	550

Condomínio R$ 4.350/mês IPTU R$ 650/ano

Valores e disponibilidade sujeitos a alteração sem aviso prévio. As informações deste documento estão sujeitas a erros, omissões, modificações, venda prévia ou retirada do mercado. Imagens meramente ilustrativas.

APARTAMENTO

Apartamento com 5 dormitórios, sendo 3 suítes, distribuídos em 550 m² de área útil. A unidade é mobiliada com acabamento de bom padrão e conta com 2 vagas de garagem cobertas. Os ambientes possuem ar-condicionado na sala e dormitórios, chuveiro aquecido a gás, lavabo e churrasqueira gourmet na varanda, com vista para o mar.

Localizado na Riviera de São Lourenço, em Bertioga, o imóvel insere-se em um dos condomínios de maior prestígio do litoral paulista, reconhecido pela infraestrutura completa, proximidade com belas praias e elevado padrão de qualidade de vida.

CARACTERÍSTICAS DA UNIDADE

- Ar-condicionado - Dormitórios
- Ar-condicionado - Sala
- Churrasqueira gourmet na varanda
- Chuveiro aquecido a gas
- Lavabo
- Mobiliado
- Vista para o mar

CARACTERÍSTICAS DO CONDOMÍNIO

- Piscina adulto
- Piscina infantil
- Quadra tênis
- Sauna Úmida
- Serviço de praia



Valores e disponibilidade sujeitos a alteração sem aviso prévio. As informações deste documento estão sujeitas a erros, omissões, modificações, venda prévia ou retirada do mercado. Imagens meramente ilustrativas.

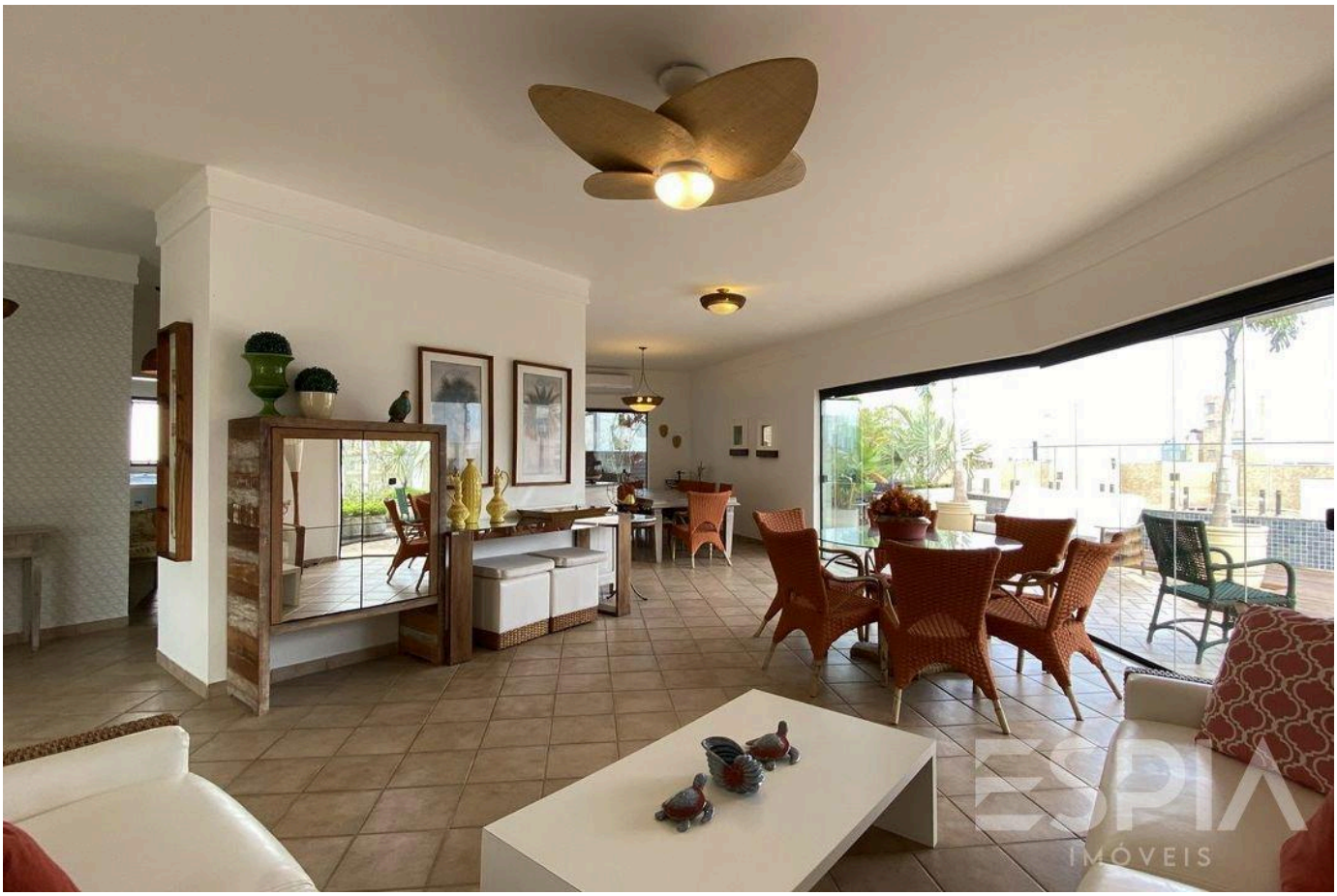



Valores e disponibilidade sujeitos a alteração sem aviso prévio. As informações deste documento estão sujeitas a erros, omissões, modificações, venda prévia ou retirada do mercado. Imagens meramente ilustrativas.





Valores e disponibilidade sujeitos a alteração sem aviso prévio. As informações deste documento estão sujeitas a erros, omissões, modificações, venda prévia ou retirada do mercado. Imagens meramente ilustrativas.





Valores e disponibilidade sujeitos a alteração sem aviso prévio. As informações deste documento estão sujeitas a erros, omissões, modificações, venda prévia ou retirada do mercado. Imagens meramente ilustrativas.





Valores e disponibilidade sujeitos a alteração sem aviso prévio. As informações deste documento estão sujeitas a erros, omissões, modificações, venda prévia ou retirada do mercado. Imagens meramente ilustrativas.





Valores e disponibilidade sujeitos a alteração sem aviso prévio. As informações deste documento estão sujeitas a erros, omissões, modificações, venda prévia ou retirada do mercado. Imagens meramente ilustrativas.





Valores e disponibilidade sujeitos a alteração sem aviso prévio. As informações deste documento estão sujeitas a erros, omissões, modificações, venda prévia ou retirada do mercado. Imagens meramente ilustrativas.





Valores e disponibilidade sujeitos a alteração sem aviso prévio. As informações deste documento estão sujeitas a erros, omissões, modificações, venda prévia ou retirada do mercado. Imagens meramente ilustrativas.





Valores e disponibilidade sujeitos a alteração sem aviso prévio. As informações deste documento estão sujeitas a erros, omissões, modificações, venda prévia ou retirada do mercado. Imagens meramente ilustrativas.



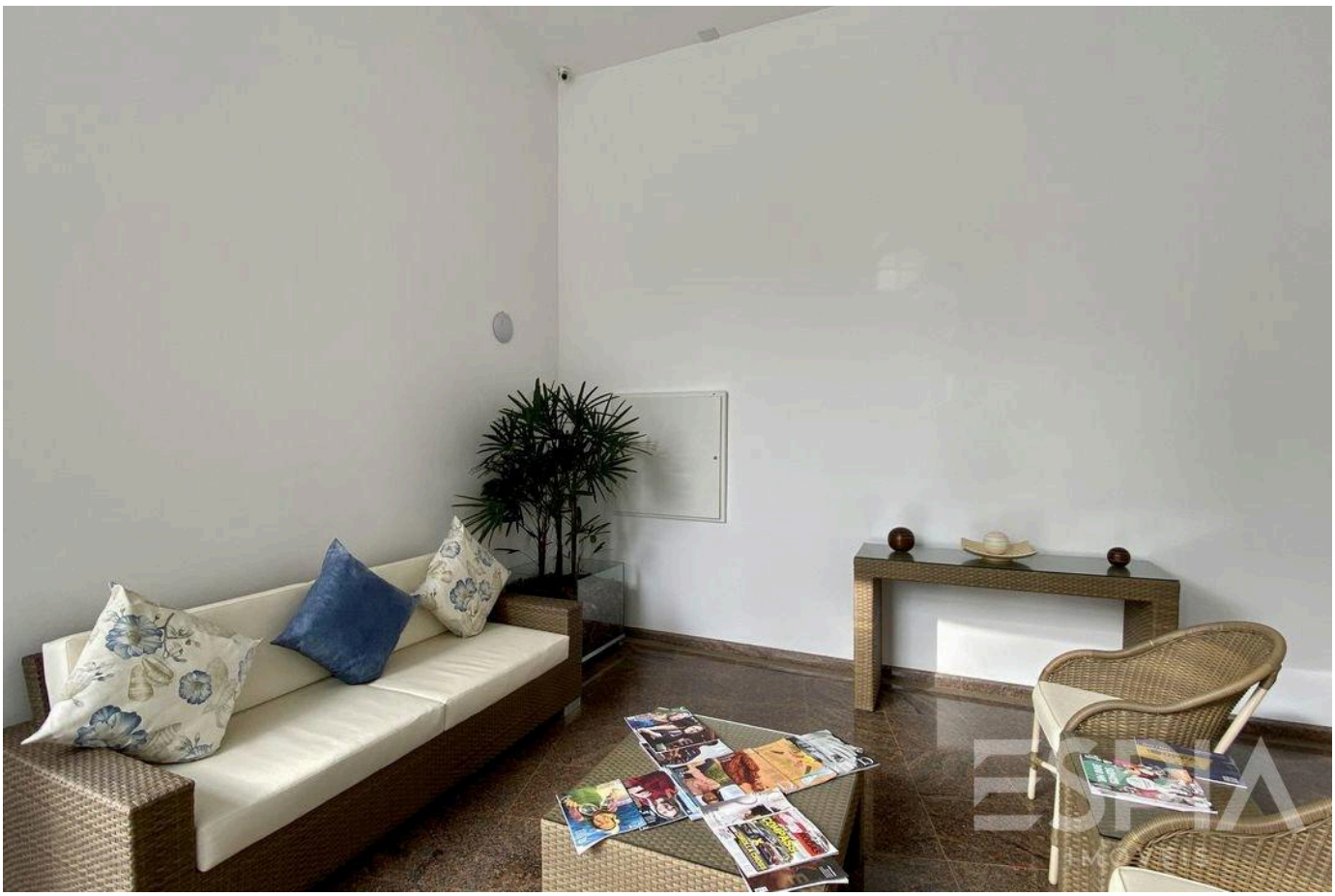

Valores e disponibilidade sujeitos a alteração sem aviso prévio. As informações deste documento estão sujeitas a erros, omissões, modificações, venda prévia ou retirada do mercado. Imagens meramente ilustrativas.

ESPIA
IMÓVEIS

A RIVIERA, VISTA DE PERTO.

Nelson Manias

CRECI 035332-J

+55 (13) 99209-2665

espia.riviera@gmail.com

VISUALIZAR TODAS AS FOTOS →