CASA CON 6 SUITE E 727 M² IN VENDITA NELLA RIVIERA DE SÃO LOURENÇO

RIVIERA DE SÃO LOURENÇO · BERTIOGA

R$ 27.000.000 (€ 4.192.872)



RIF.	CAMERE DA LETTO	SUITE	POSTI AUTO	SUPERFICIE M²
PR-1529	6	6	6	728

Spese condominiali R$ 2.128/mese Imposta immobiliare (IPTU) R$ 2.741/anno

Prezzi e disponibilità soggetti a variazioni senza preavviso. Le informazioni contenute in questo documento possono contenere errori od omissioni e sono soggette a modifiche, vendita anticipata o ritiro dal mercato. Immagini puramente illustrative.

CASA CON 6 SUITE E 727 M² IN VENDITA NELLA RIVIERA DE SÃO LOURENÇO

Residenza di alto livello con 728 m² di superficie costruita, realizzata su un terreno di 742,63 m². La proprietà offre un'ampia area verde, un'Area Gourmet e una vista privilegiata sul campo da golf, caratteristiche che ne definiscono il principale punto di forza nella regione. Il progetto architettonico sfrutta in modo ottimale il generoso terreno, garantendo privacy e contatto con la natura in una proprietà dalle rifiniture impeccabili.

Situata nella Riviera de São Lourenço, a Bertioga, la residenza si trova in uno dei condomini più prestigiosi della costa dello stato di San Paolo. La zona è riconosciuta per la sua infrastruttura completa, la vicinanza a spiagge suggestive e l'elevato standard di qualità della vita, consolidando uno stile abitativo esclusivo e raffinato per le famiglie che ricercano eccellenza sulla costa.

CARATTERISTICHE DELL'UNITÀ

- Area verde
- Vista campo da golf

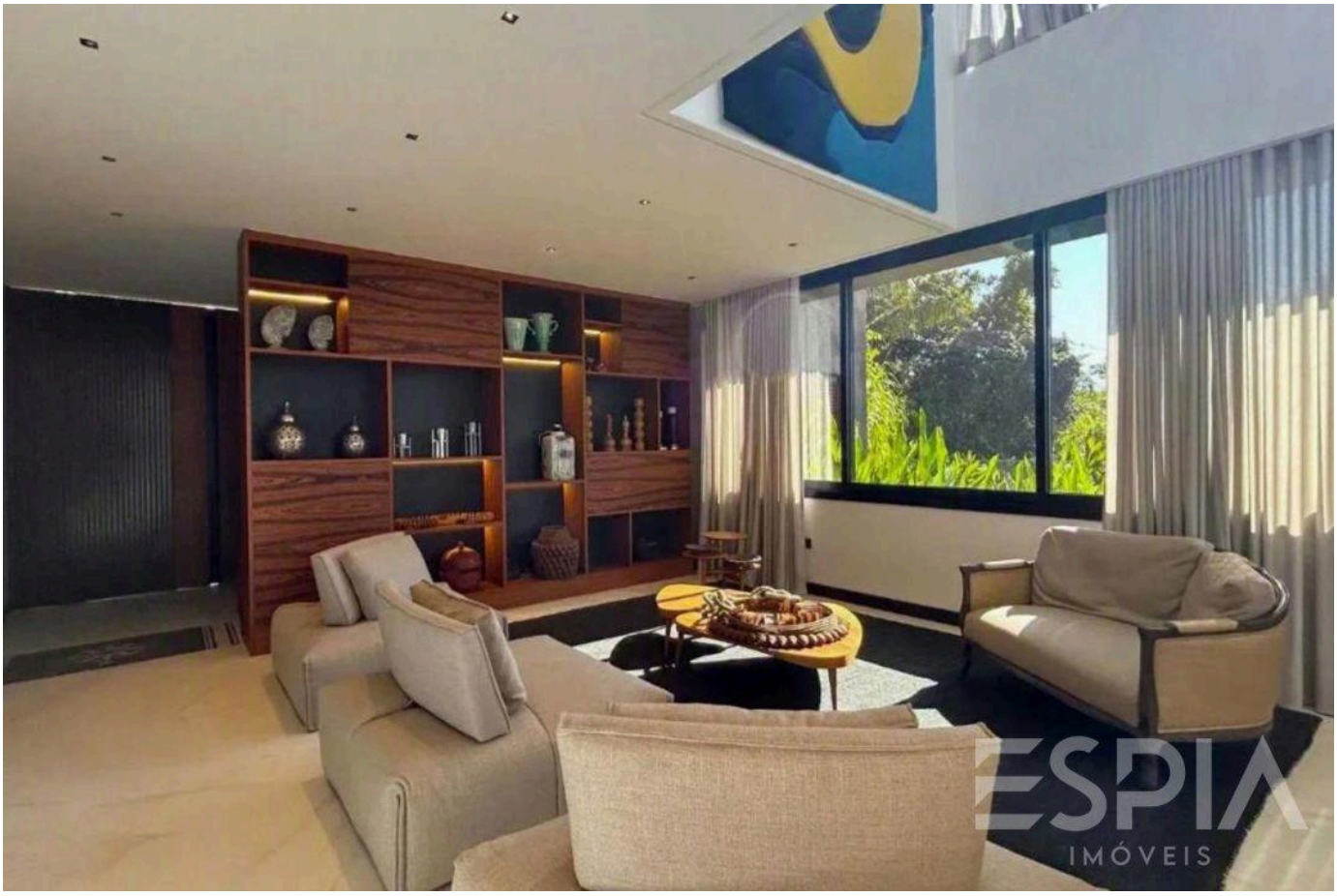

Prezzi e disponibilità soggetti a variazioni senza preavviso. Le informazioni contenute in questo documento possono contenere errori od omissioni e sono soggette a modifiche, vendita anticipata o ritiro dal mercato. Immagini puramente illustrative.

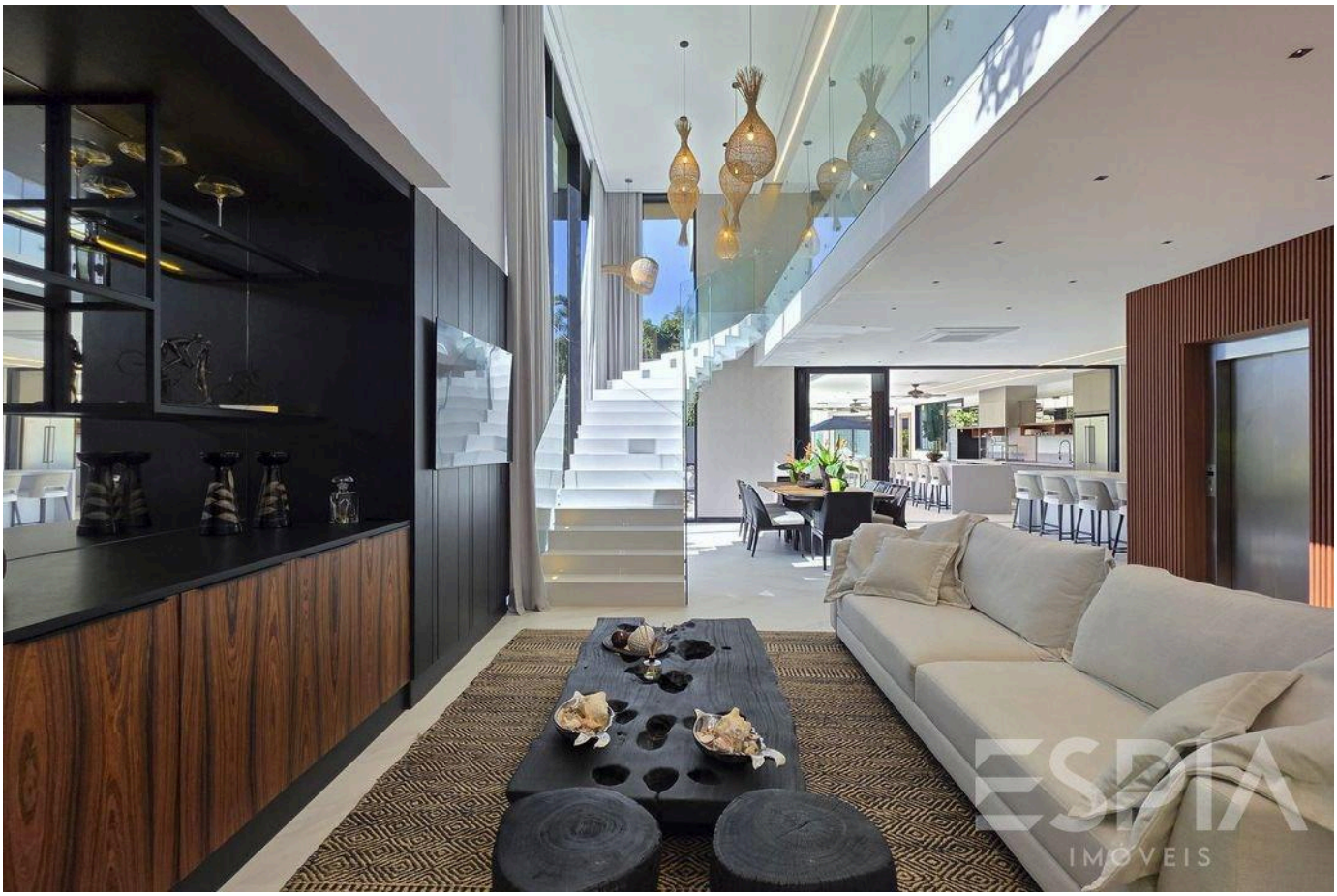



Prezzi e disponibilità soggetti a variazioni senza preavviso. Le informazioni contenute in questo documento possono contenere errori od omissioni e sono soggette a modifiche, vendita anticipata o ritiro dal mercato. Immagini puramente illustrative.

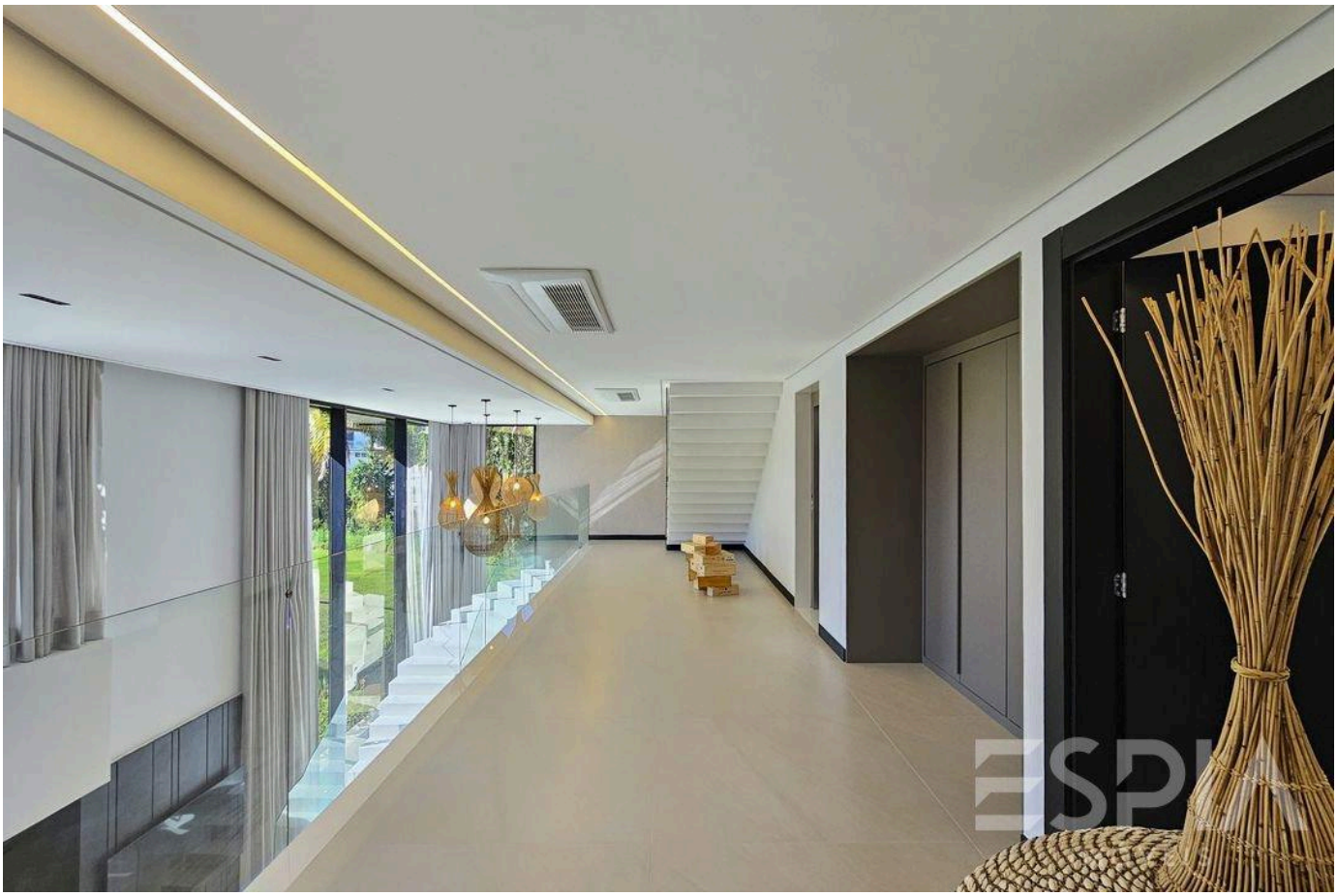

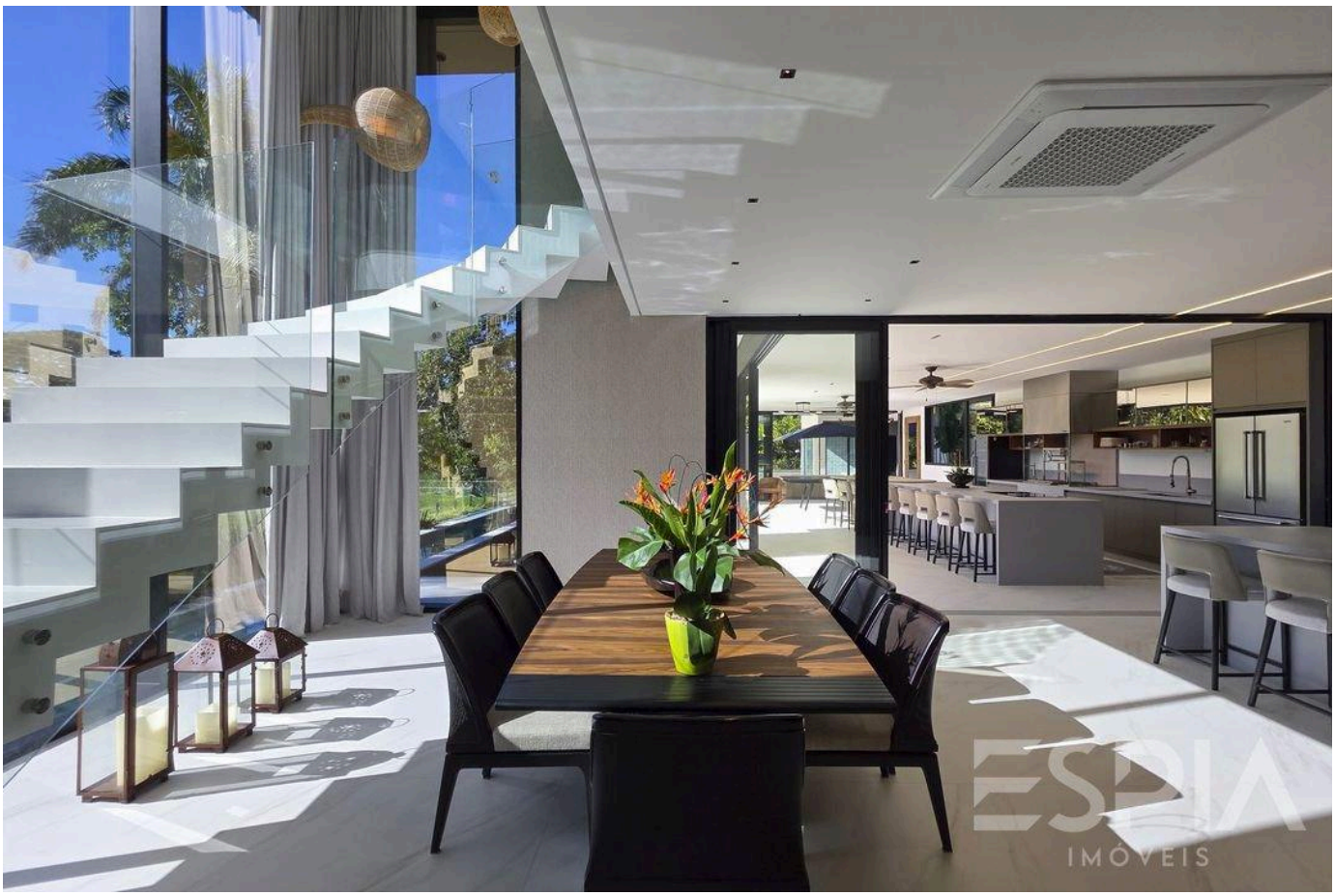

Prezzi e disponibilità soggetti a variazioni senza preavviso. Le informazioni contenute in questo documento possono contenere errori od omissioni e sono soggette a modifiche, vendita anticipata o ritiro dal mercato. Immagini puramente illustrative.





Prezzi e disponibilità soggetti a variazioni senza preavviso. Le informazioni contenute in questo documento possono contenere errori od omissioni e sono soggette a modifiche, vendita anticipata o ritiro dal mercato. Immagini puramente illustrative.



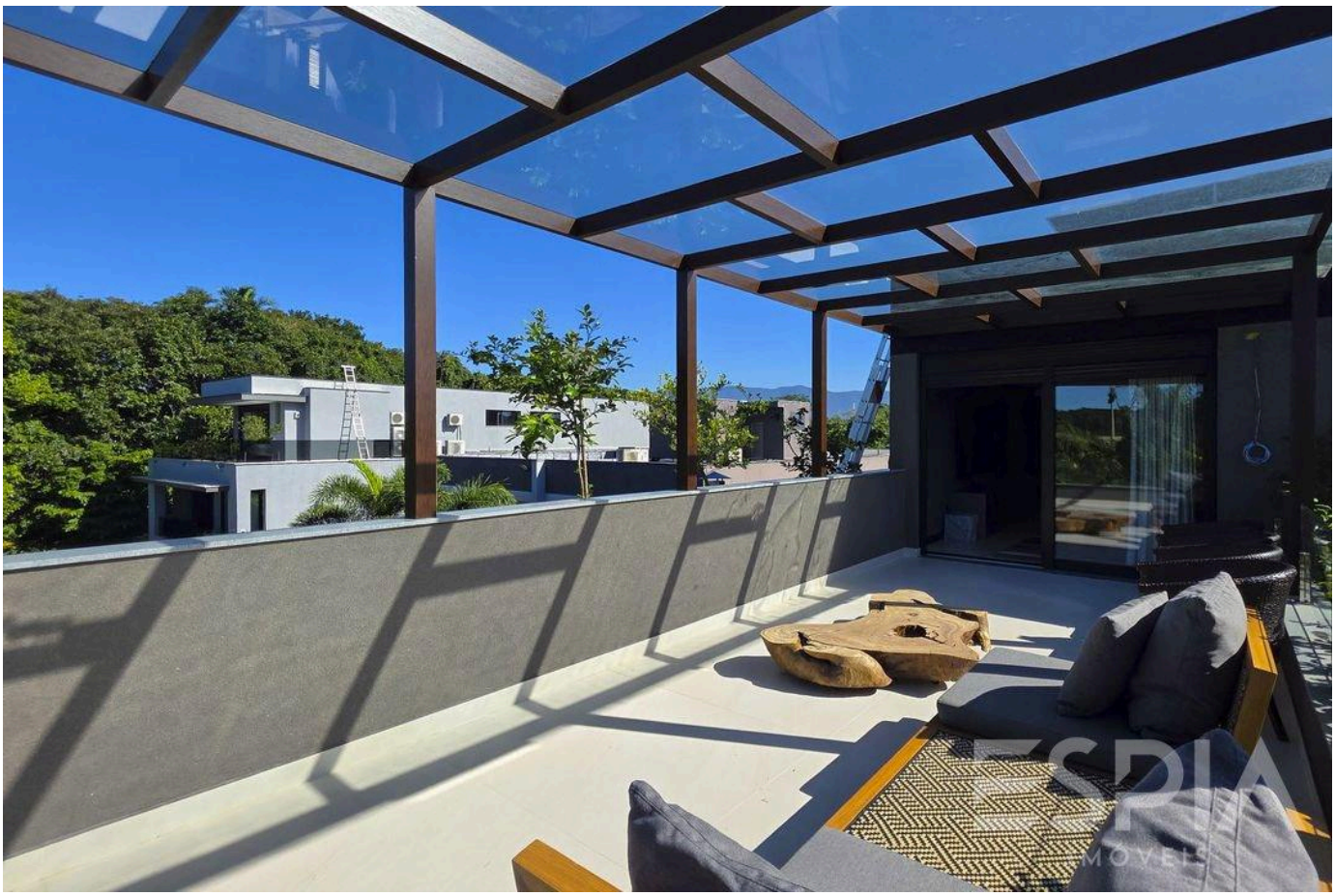

Prezzi e disponibilità soggetti a variazioni senza preavviso. Le informazioni contenute in questo documento possono contenere errori od omissioni e sono soggette a modifiche, vendita anticipata o ritiro dal mercato. Immagini puramente illustrative.



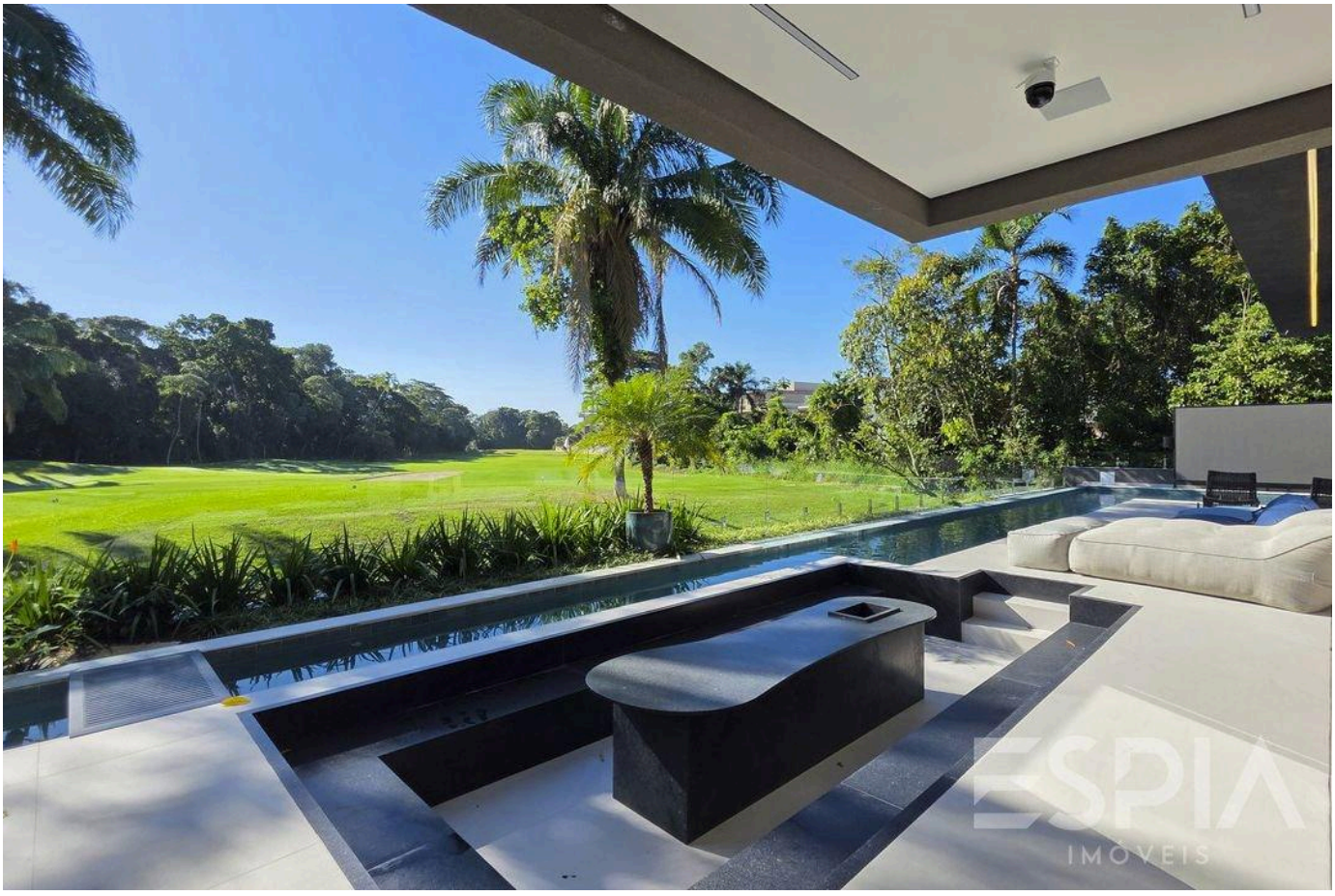

Prezzi e disponibilità soggetti a variazioni senza preavviso. Le informazioni contenute in questo documento possono contenere errori od omissioni e sono soggette a modifiche, vendita anticipata o ritiro dal mercato. Immagini puramente illustrative.





Prezzi e disponibilità soggetti a variazioni senza preavviso. Le informazioni contenute in questo documento possono contenere errori od omissioni e sono soggette a modifiche, vendita anticipata o ritiro dal mercato. Immagini puramente illustrative.

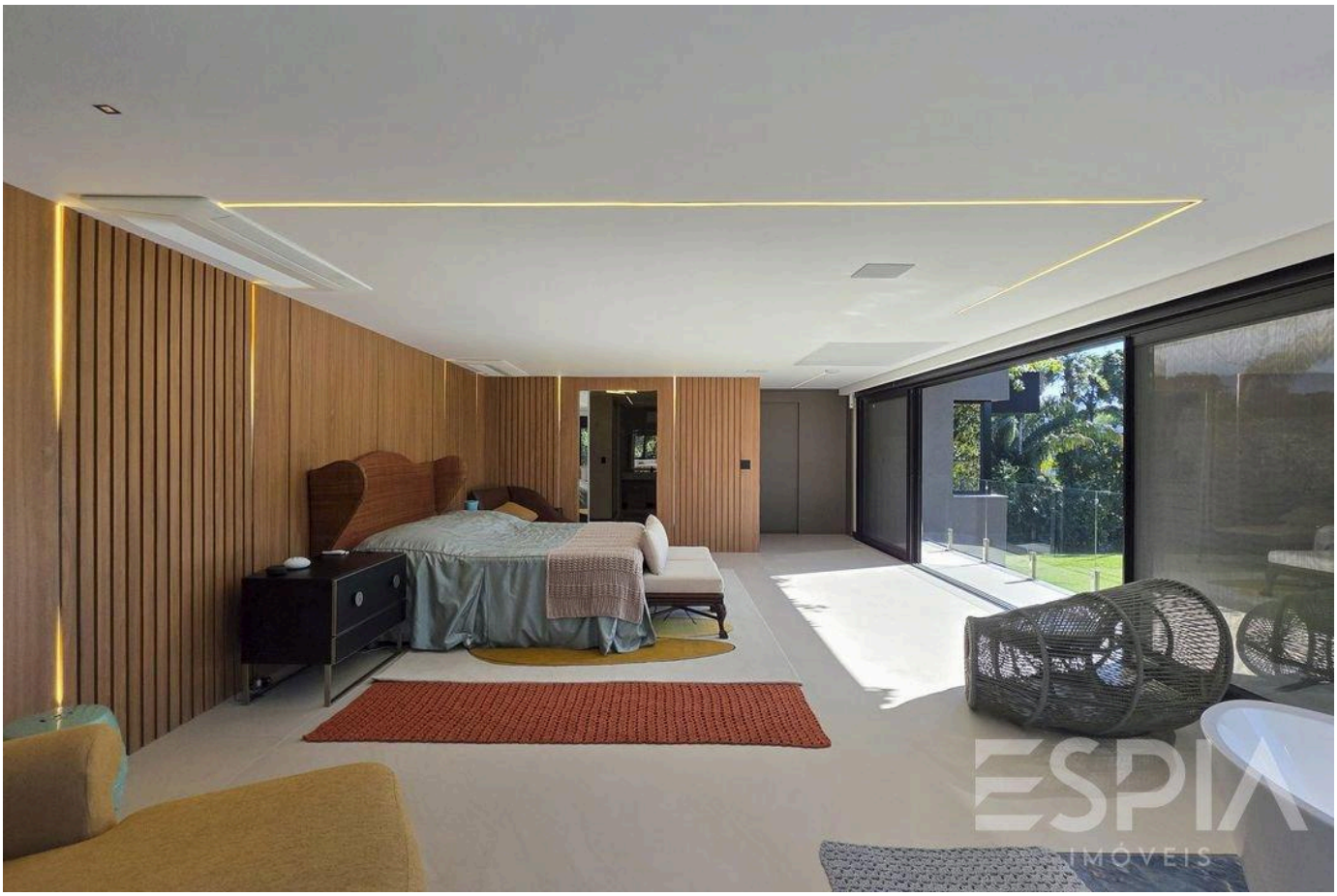



Prezzi e disponibilità soggetti a variazioni senza preavviso. Le informazioni contenute in questo documento possono contenere errori od omissioni e sono soggette a modifiche, vendita anticipata o ritiro dal mercato. Immagini puramente illustrative.



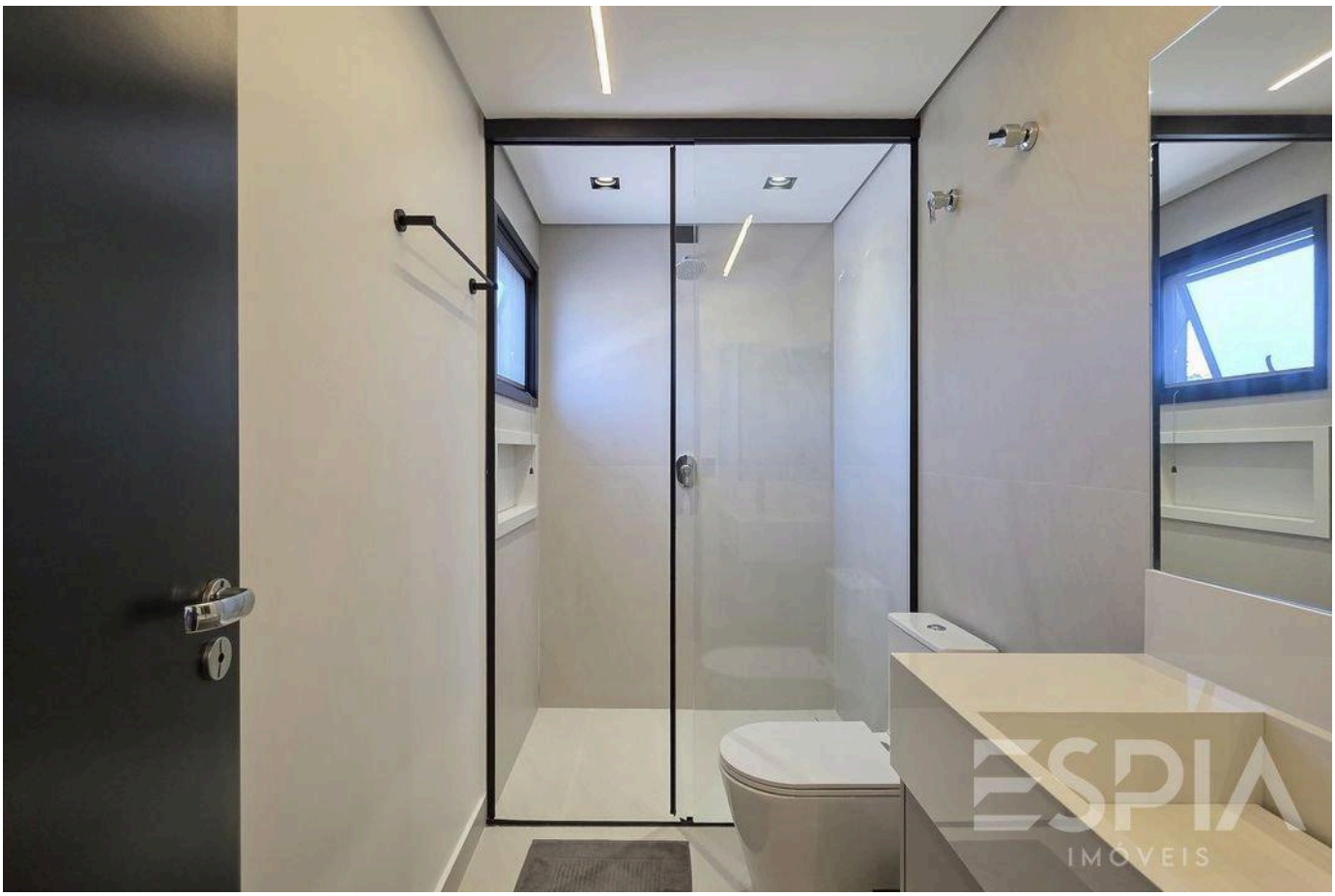

Prezzi e disponibilità soggetti a variazioni senza preavviso. Le informazioni contenute in questo documento possono contenere errori od omissioni e sono soggette a modifiche, vendita anticipata o ritiro dal mercato. Immagini puramente illustrative.





Prezzi e disponibilità soggetti a variazioni senza preavviso. Le informazioni contenute in questo documento possono contenere errori od omissioni e sono soggette a modifiche, vendita anticipata o ritiro dal mercato. Immagini puramente illustrative.

ESPIA
IMÓVEIS

LA RIVIERA, DA VICINO.

Nelson Manias

CRECI 035332-J

+55 (13) 99209-2665

espia.riviera@gmail.com

VEDI TUTTE LE FOTO →