CASA CON 11 SUITE E 1500 M² IN VENDITA NELLA RIVIERA DE SÃO LOURENÇO

RIVIERA DE SÃO LOURENÇO · BERTIOGA

R$ 29.500.000 (€ 4.581.101)



RIF.	CAMERE DA LETTO	SUITE	POSTI AUTO	SUPERFICIE M²
PR-1722	11	11	10	1.500

Spese condominiali R$ 2.477/mese Imposta immobiliare (IPTU) R$ 3.215/anno

Prezzi e disponibilità soggetti a variazioni senza preavviso. Le informazioni contenute in questo documento possono contenere errori od omissioni e sono soggette a modifiche, vendita anticipata o ritiro dal mercato. Immagini puramente illustrative.

CASA CON 11 SUITE E 1500 M² IN VENDITA NELLA RIVIERA DE SÃO LOURENÇO

Residenza di altissimo livello con 11 camere da letto, tutte suite, per una superficie costruita di 1.400 m² su un terreno di 1.327 m². La proprietà dispone di 4 posti auto in garage coperto e 6 scoperti, oltre a un locale di servizio. Gli ambienti sono dotati di aria condizionata nelle camere da letto e nel soggiorno, scaldabagno a gas per le docce, domotica residenziale e sistema di videosorveglianza. Spicca per la raffinata struttura ricreativa: piscina riscaldata con idromassaggio, area gourmet completa con barbecue e camino, angolo birra alla spina sulla terrazza, cantina climatizzata e dispensa al piano superiore. Sistema di energia solare integrato e finiture di lusso completano questo eccezionale progetto.

Situata nella Riviera de São Lourenço, a Bertioga, la residenza beneficia dell'infrastruttura completa, della vicinanza a spiagge affascinanti e dello standard qualitativo elevato che caratterizza la regione. Si tratta di una proprietà che riunisce comfort, sicurezza e sofisticazione, ideale per le famiglie che cercano il meglio che il litorale dello stato di San Paolo offre.

CARATTERISTICHE DELL'UNITÀ

- Cantina vini
- Acqua calda a gas
- Climatizzazione – Camere da letto
- Climatizzazione – Soggiorno
- Domotica
- Videosorveglianza
- Birra alla spina sul balcone
- Barbecue
- Angolo cottura al piano superiore
- Energia solare
- Area gourmet
- Idromassaggio
- Bagno ospiti
- Arredato con finiture di pregio
- Piscina
- Piscina riscaldata
- Area braciere
- Locale di servizio



Prezzi e disponibilità soggetti a variazioni senza preavviso. Le informazioni contenute in questo documento possono contenere errori od omissioni e sono soggette a modifiche, vendita anticipata o ritiro dal mercato. Immagini puramente illustrative.



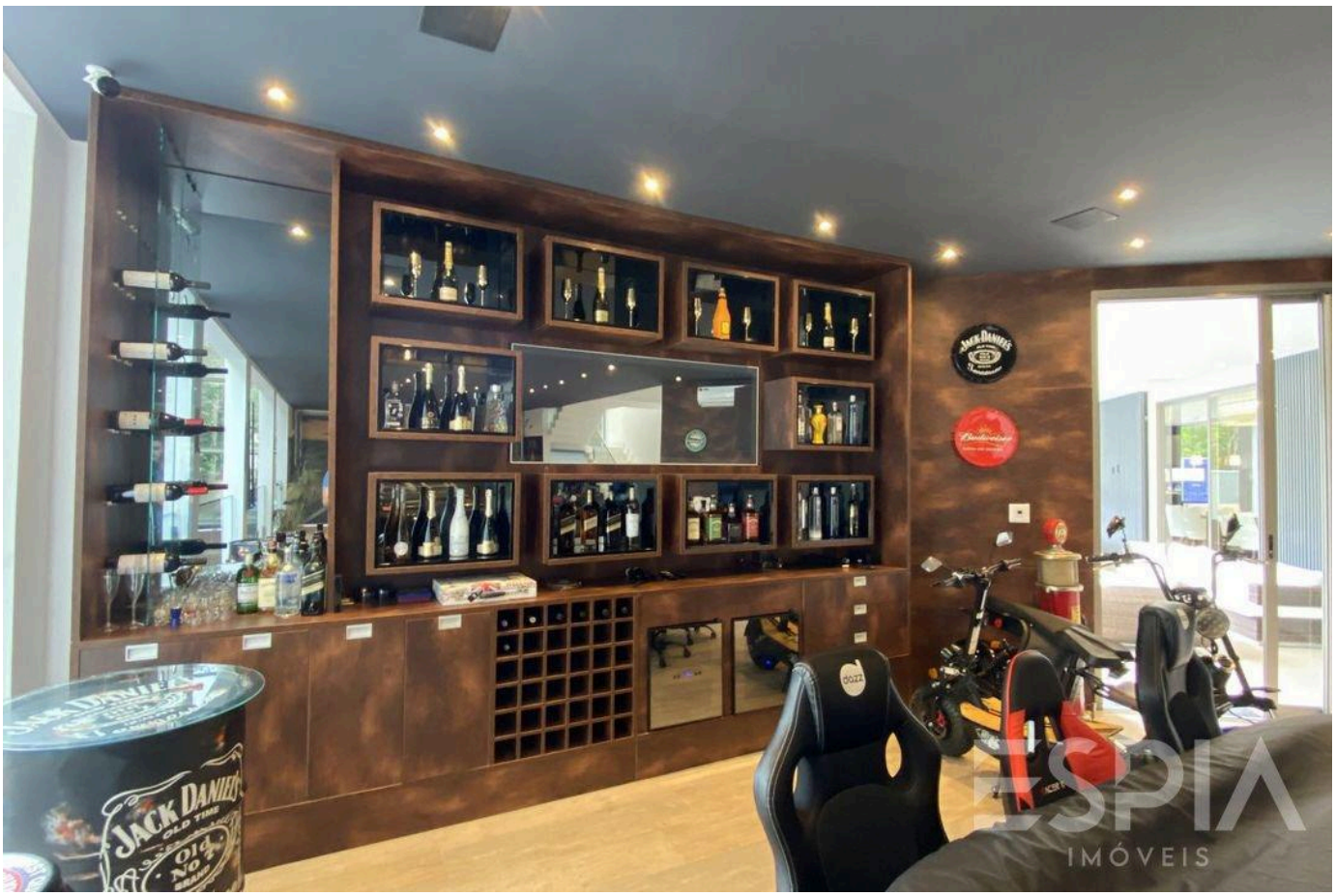

Prezzi e disponibilità soggetti a variazioni senza preavviso. Le informazioni contenute in questo documento possono contenere errori od omissioni e sono soggette a modifiche, vendita anticipata o ritiro dal mercato. Immagini puramente illustrative.





Prezzi e disponibilità soggetti a variazioni senza preavviso. Le informazioni contenute in questo documento possono contenere errori od omissioni e sono soggette a modifiche, vendita anticipata o ritiro dal mercato. Immagini puramente illustrative.





Prezzi e disponibilità soggetti a variazioni senza preavviso. Le informazioni contenute in questo documento possono contenere errori od omissioni e sono soggette a modifiche, vendita anticipata o ritiro dal mercato. Immagini puramente illustrative.





Prezzi e disponibilità soggetti a variazioni senza preavviso. Le informazioni contenute in questo documento possono contenere errori od omissioni e sono soggette a modifiche, vendita anticipata o ritiro dal mercato. Immagini puramente illustrative.





Prezzi e disponibilità soggetti a variazioni senza preavviso. Le informazioni contenute in questo documento possono contenere errori od omissioni e sono soggette a modifiche, vendita anticipata o ritiro dal mercato. Immagini puramente illustrative.



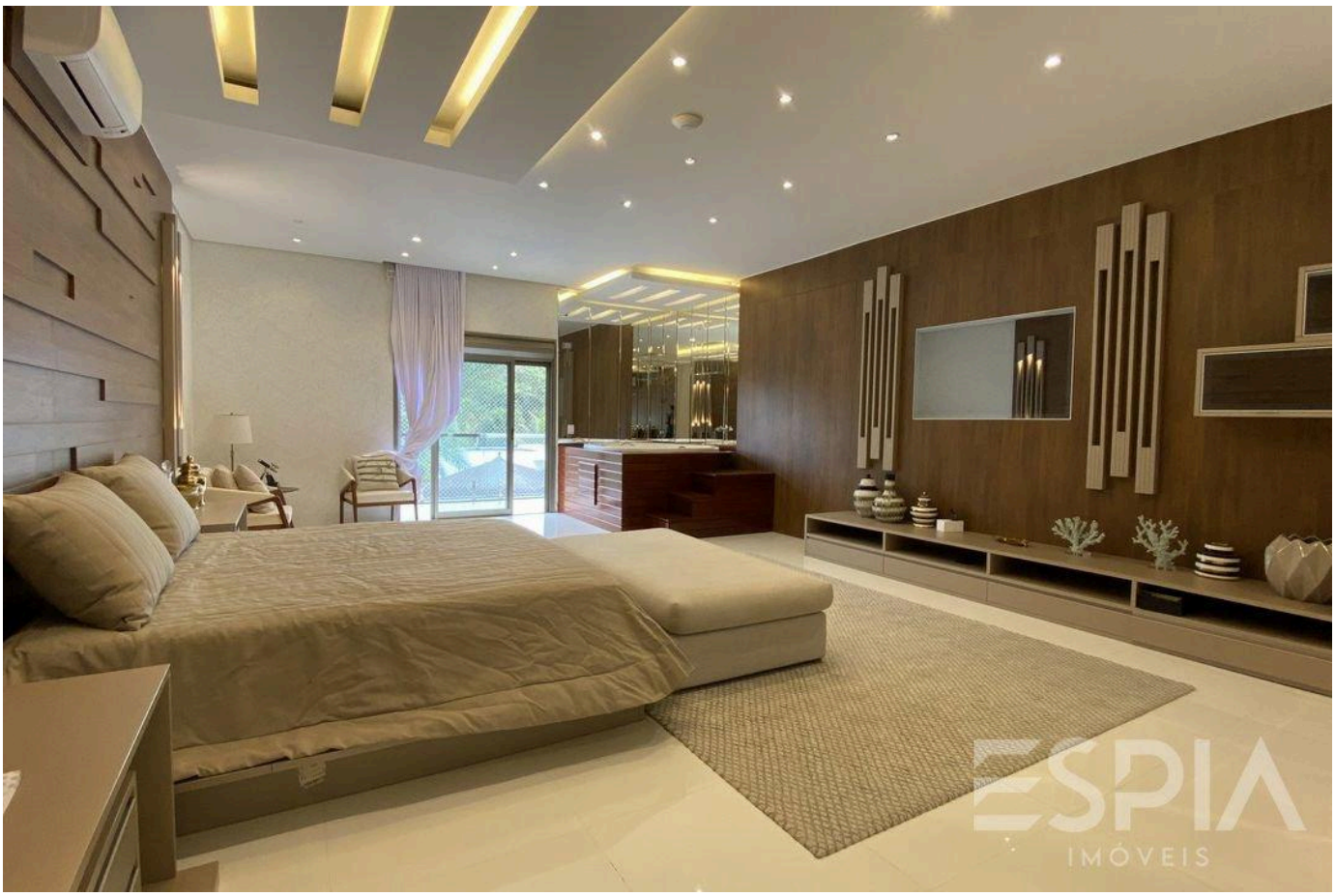

Prezzi e disponibilità soggetti a variazioni senza preavviso. Le informazioni contenute in questo documento possono contenere errori od omissioni e sono soggette a modifiche, vendita anticipata o ritiro dal mercato. Immagini puramente illustrative.





Prezzi e disponibilità soggetti a variazioni senza preavviso. Le informazioni contenute in questo documento possono contenere errori od omissioni e sono soggette a modifiche, vendita anticipata o ritiro dal mercato. Immagini puramente illustrative.





Prezzi e disponibilità soggetti a variazioni senza preavviso. Le informazioni contenute in questo documento possono contenere errori od omissioni e sono soggette a modifiche, vendita anticipata o ritiro dal mercato. Immagini puramente illustrative.

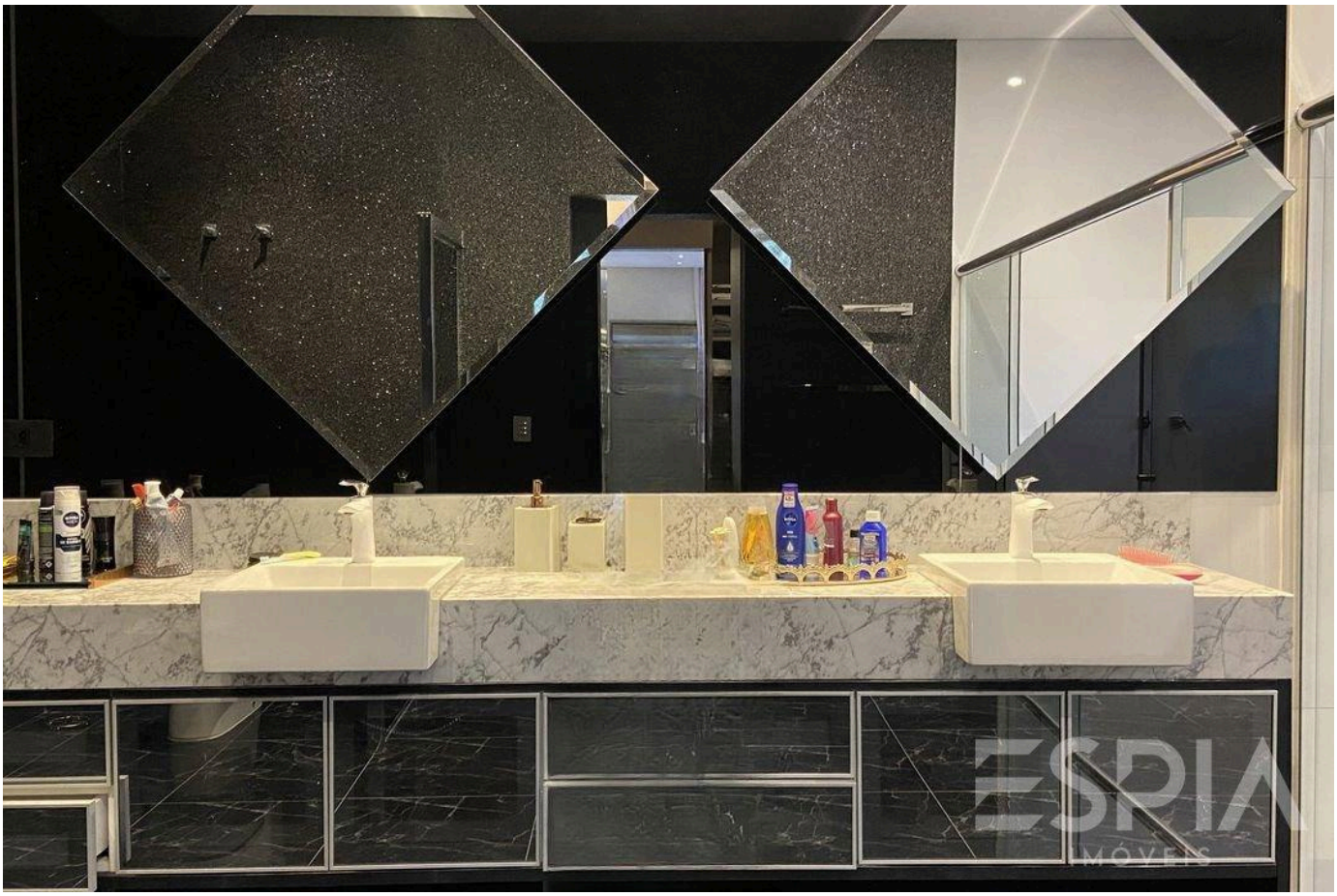



Prezzi e disponibilità soggetti a variazioni senza preavviso. Le informazioni contenute in questo documento possono contenere errori od omissioni e sono soggette a modifiche, vendita anticipata o ritiro dal mercato. Immagini puramente illustrative.

ESPIA
IMÓVEIS

LA RIVIERA, DA VICINO.

Nelson Manias

CRECI 035332-J

+55 (13) 99209-2665

espia.riviera@gmail.com

VEDI TUTTE LE FOTO →