ESPIA IMÓVEIS

CASA

RIVIERA DE SÃO LOURENÇO · BERTIOGA

R$ 26.000.000



REF	DORMITÓRIOS	SUÍTES	VAGAS	ÁREA M²
PR-1743	5	5	8	940

Condomínio R$ 1.400/mês IPTU R$ 1.700/ano

Valores e disponibilidade sujeitos a alteração sem aviso prévio. As informações deste documento estão sujeitas a erros, omissões, modificações, venda prévia ou retirada do mercado. Imagens meramente ilustrativas.

CASA

Residência de alto padrão com 5 dormitórios, sendo 5 suítes, distribuídos em 960 m² de área construída em terreno de 1130 m². A propriedade oferece 4 vagas de garagem cobertas e 4 descobertas, além de completo espaço gourmet com churrasqueira, chopeira na varanda e hidromassagem. Mobiliada com acabamento de alto padrão, a casa conta com ar-condicionado nos dormitórios e sala, aquecimento à gás, chuveiro aquecido e automação residencial, além de fundo voltado para o golf.

Localizada na Riviera de São Lourenço, em Bertioga, esta residência integra um dos condomínios de maior prestígio do litoral paulista, reconhecido pela infraestrutura completa, proximidade com belas praias e elevado padrão de qualidade de vida. O projeto foi concebido para oferecer conforto e sofisticação, com todos os detalhes pensados para um estilo de vida exclusivo.

CARACTERÍSTICAS DA UNIDADE

- Aquecimento à Gas
- Ar-condicionado - Dormitórios
- Ar-condicionado - Sala
- Automação Residencial
- Chopeira na varanda
- Churrasqueira
- Chuveiro aquecido a gas
- Copa Piso Superior
- Espaço Gourmet
- Fundo para o Golf
- Hidromassagem
- Lavabo
- Mobiliado com acabamento de alto padrão

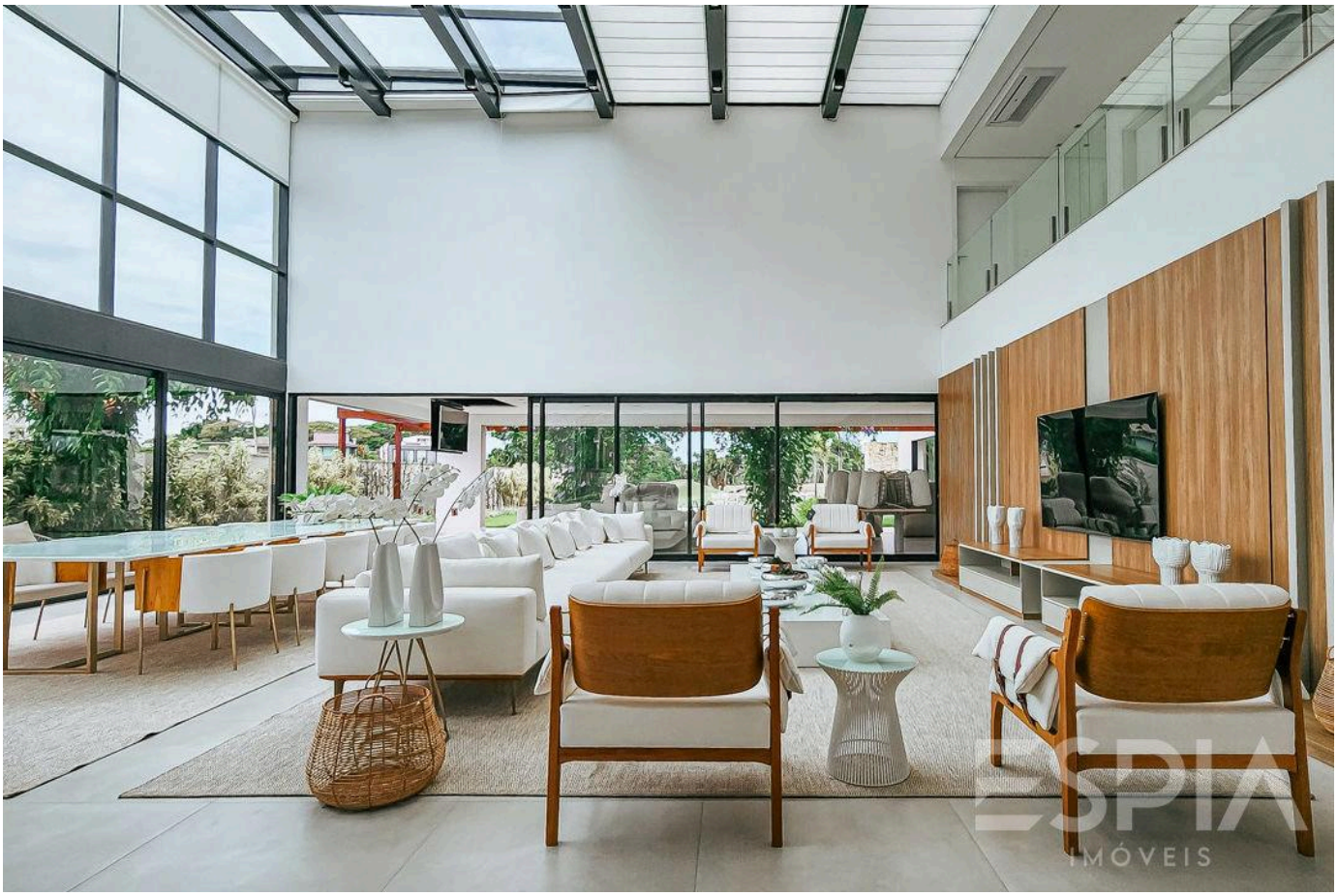

Valores e disponibilidade sujeitos a alteração sem aviso prévio. As informações deste documento estão sujeitas a erros, omissões, modificações, venda prévia ou retirada do mercado. Imagens meramente ilustrativas.

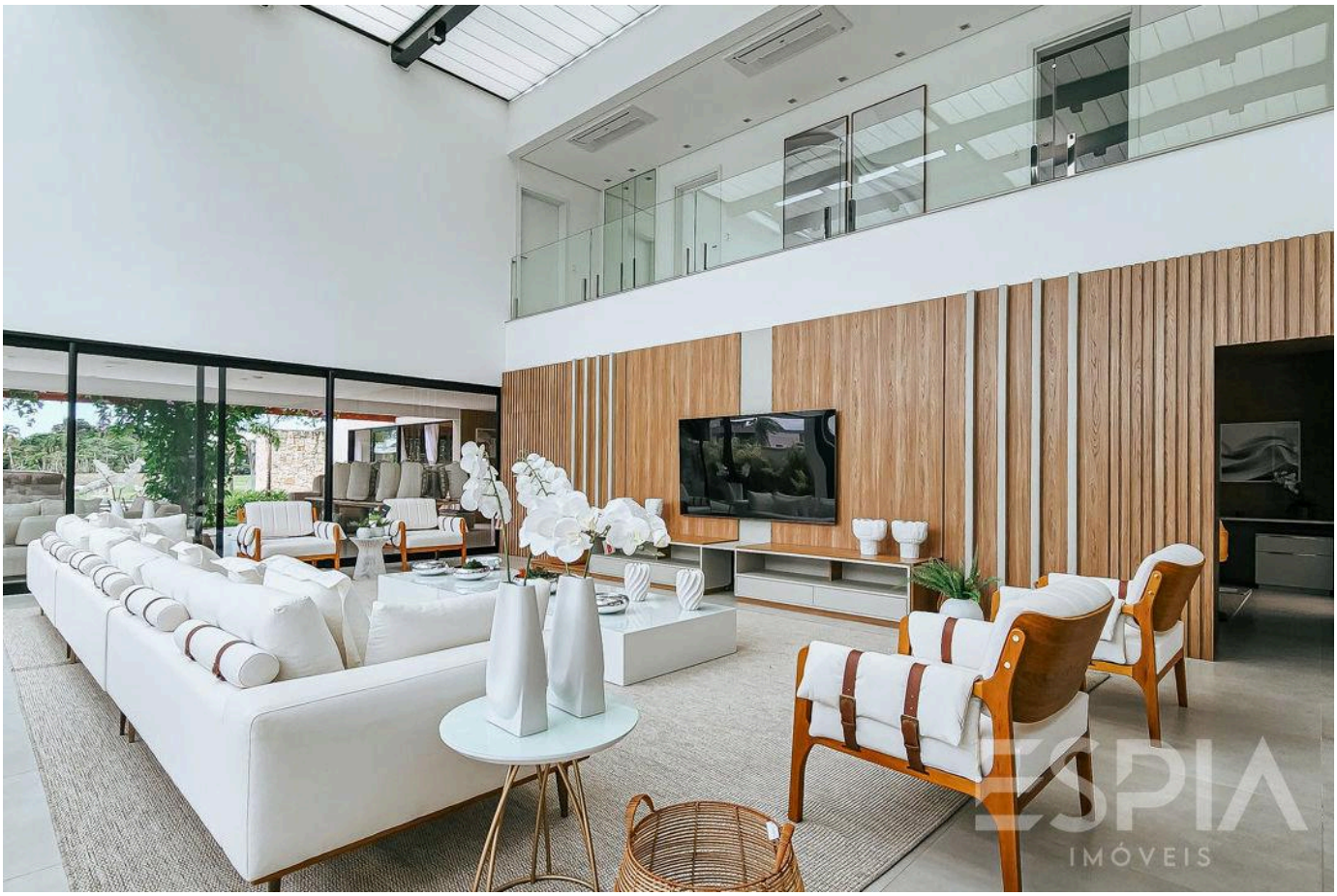

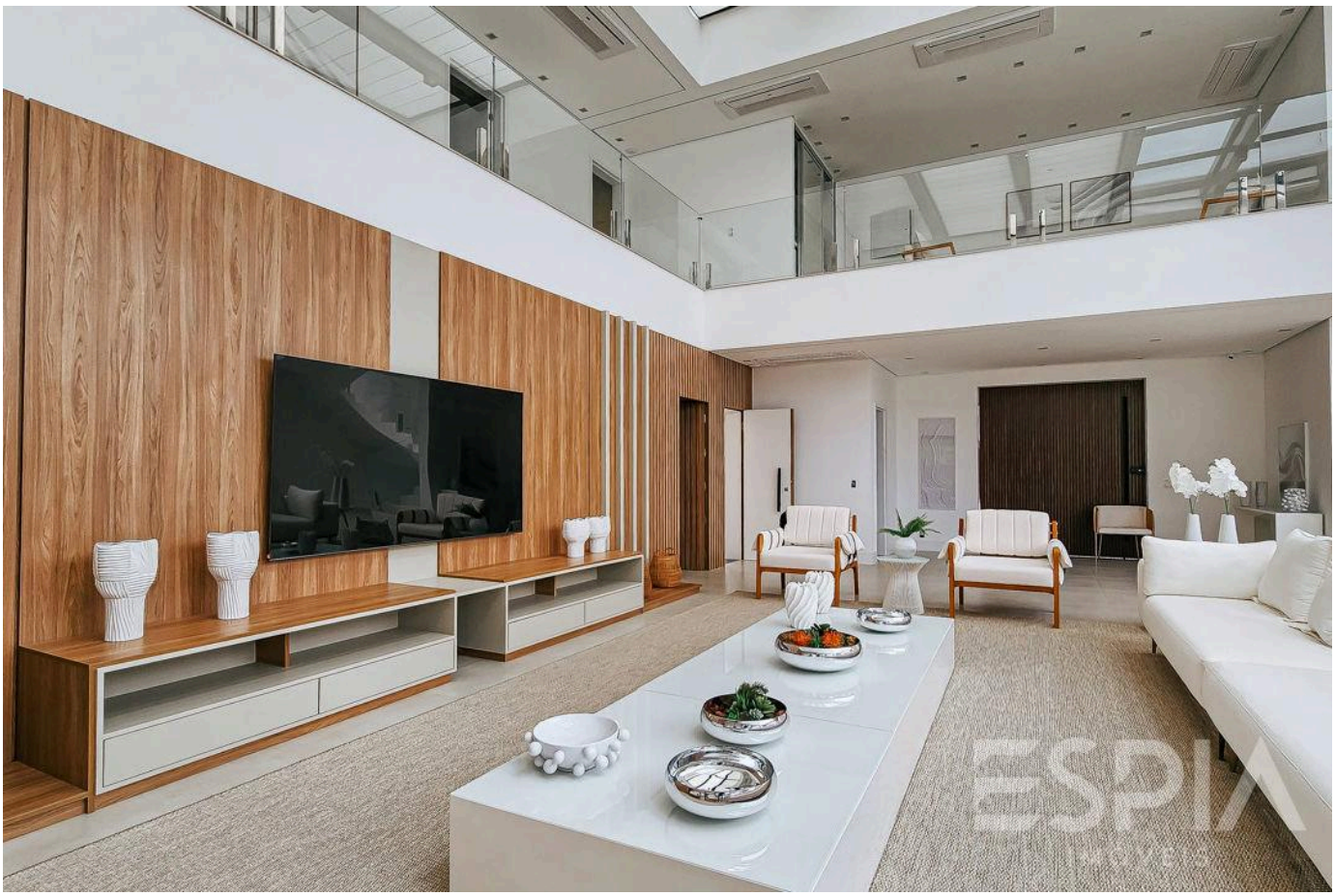

Valores e disponibilidade sujeitos a alteração sem aviso prévio. As informações deste documento estão sujeitas a erros, omissões, modificações, venda prévia ou retirada do mercado. Imagens meramente ilustrativas.

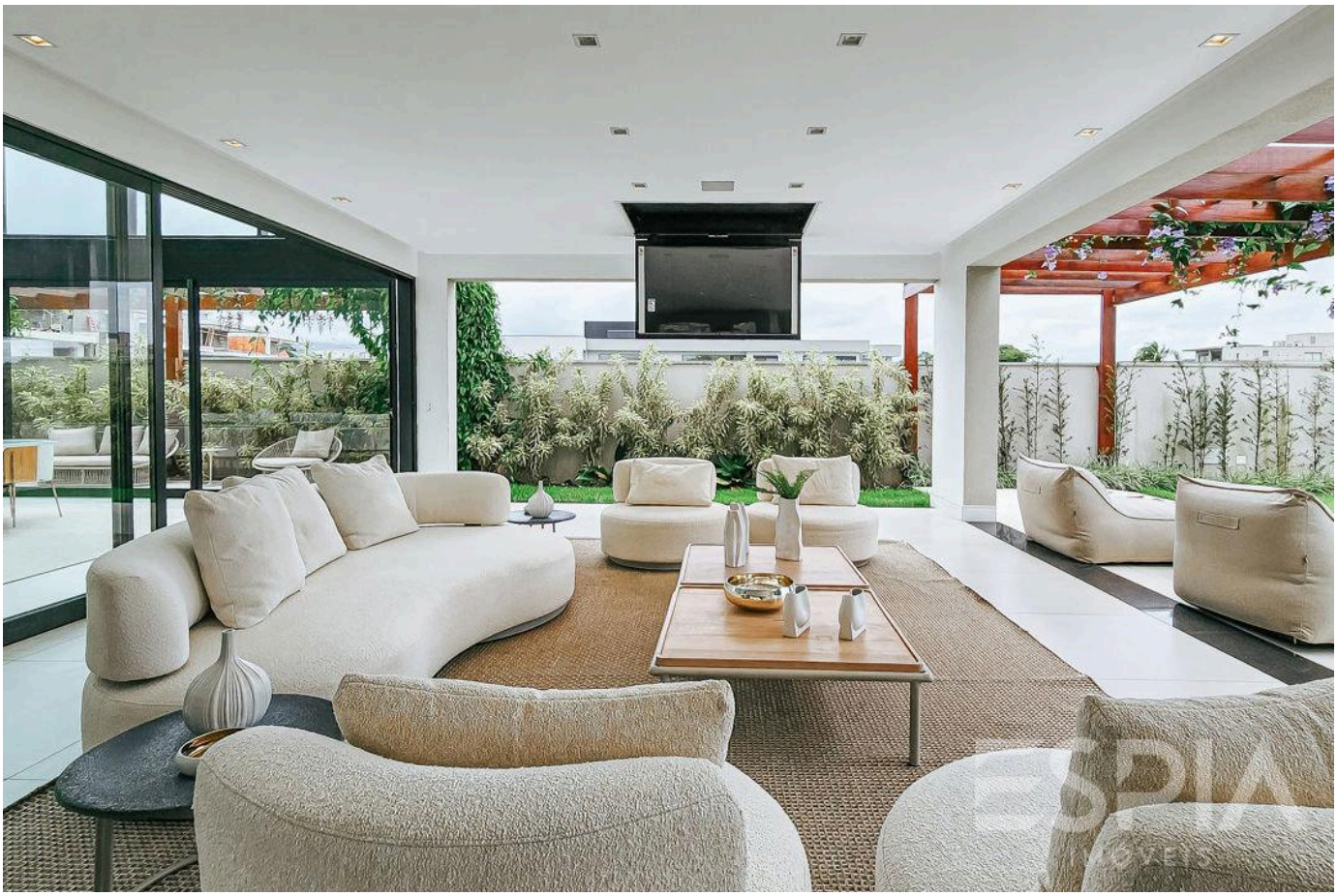



Valores e disponibilidade sujeitos a alteração sem aviso prévio. As informações deste documento estão sujeitas a erros, omissões, modificações, venda prévia ou retirada do mercado. Imagens meramente ilustrativas.

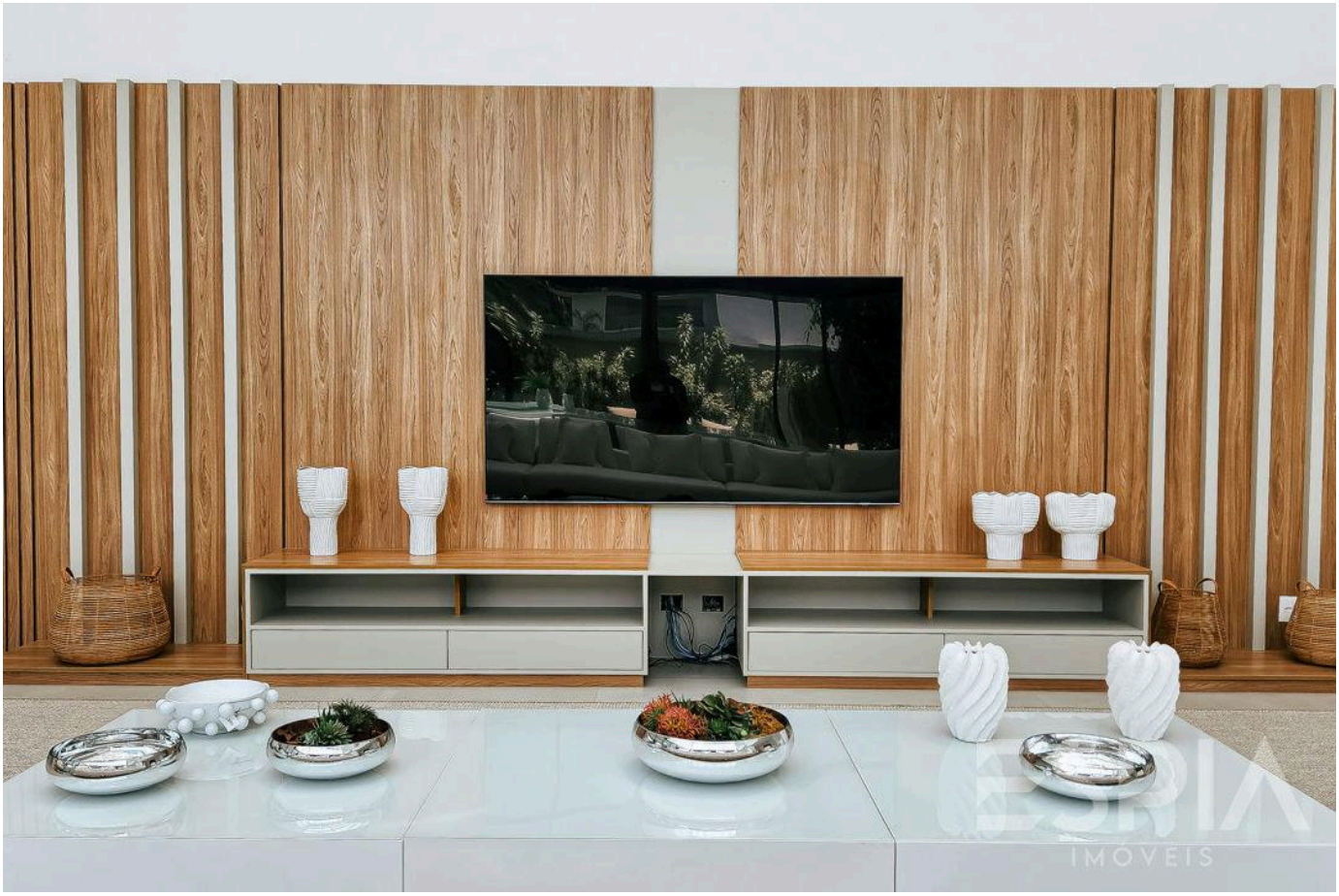



Valores e disponibilidade sujeitos a alteração sem aviso prévio. As informações deste documento estão sujeitas a erros, omissões, modificações, venda prévia ou retirada do mercado. Imagens meramente ilustrativas.



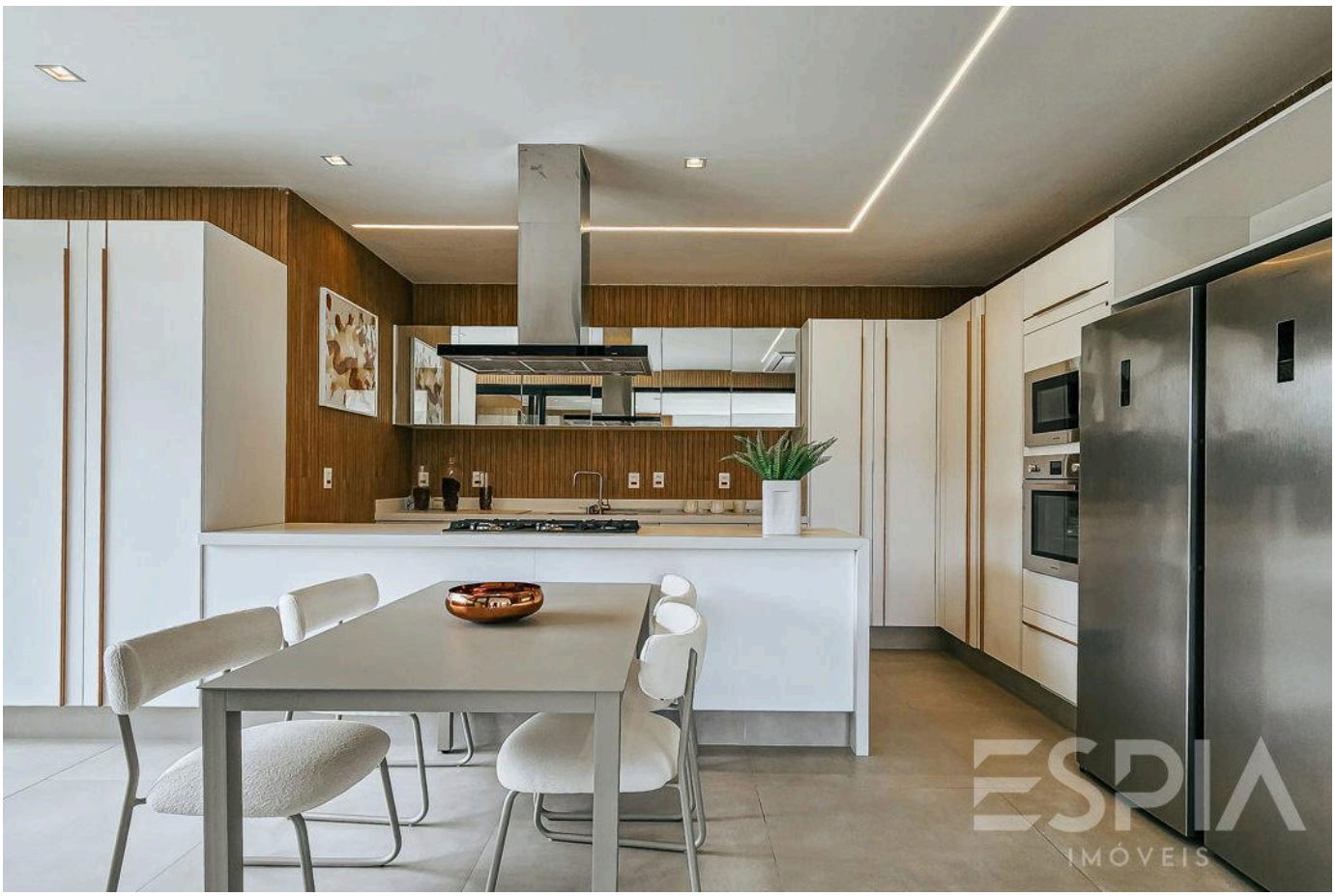

Valores e disponibilidade sujeitos a alteração sem aviso prévio. As informações deste documento estão sujeitas a erros, omissões, modificações, venda prévia ou retirada do mercado. Imagens meramente ilustrativas.



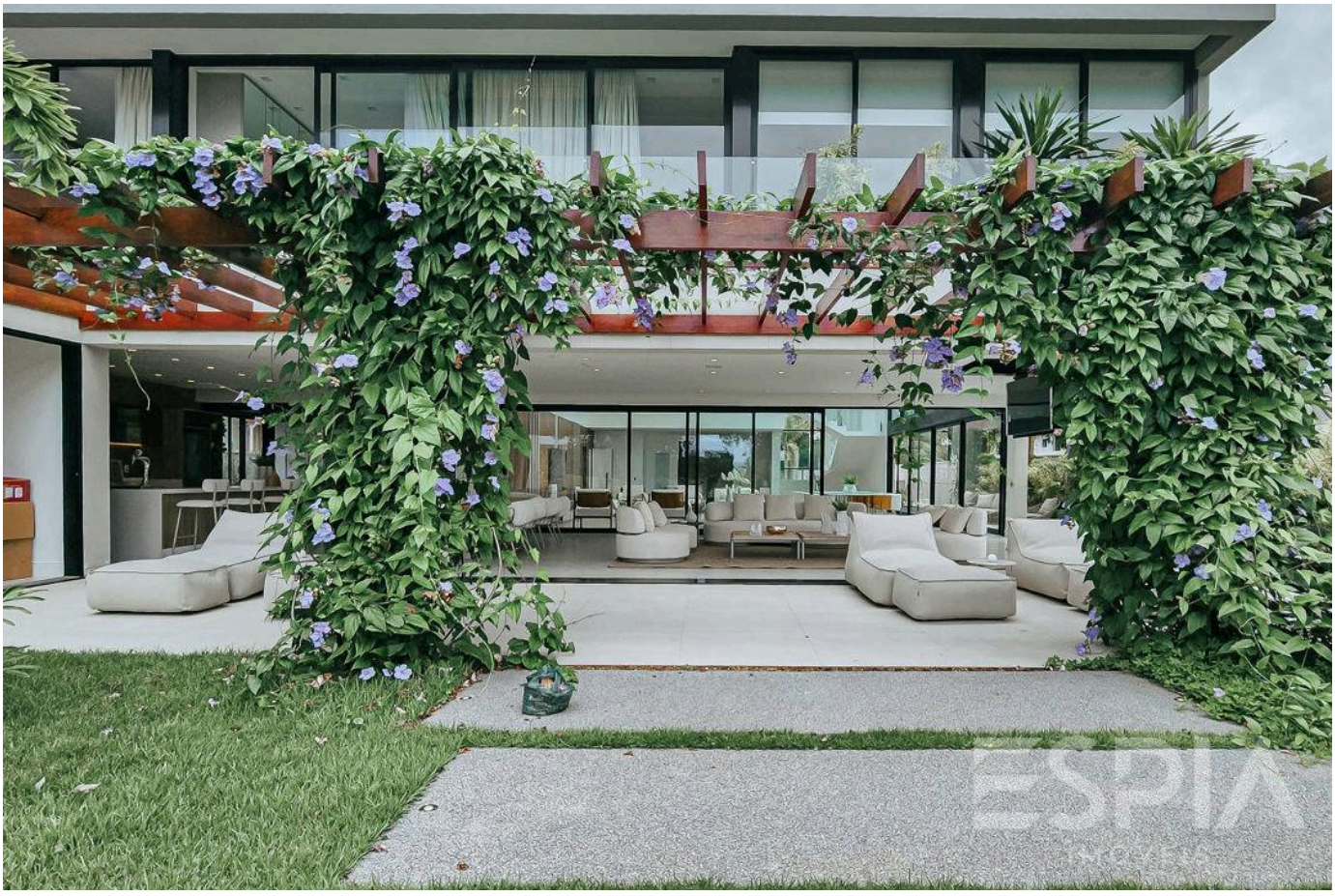

Valores e disponibilidade sujeitos a alteração sem aviso prévio. As informações deste documento estão sujeitas a erros, omissões, modificações, venda prévia ou retirada do mercado. Imagens meramente ilustrativas.

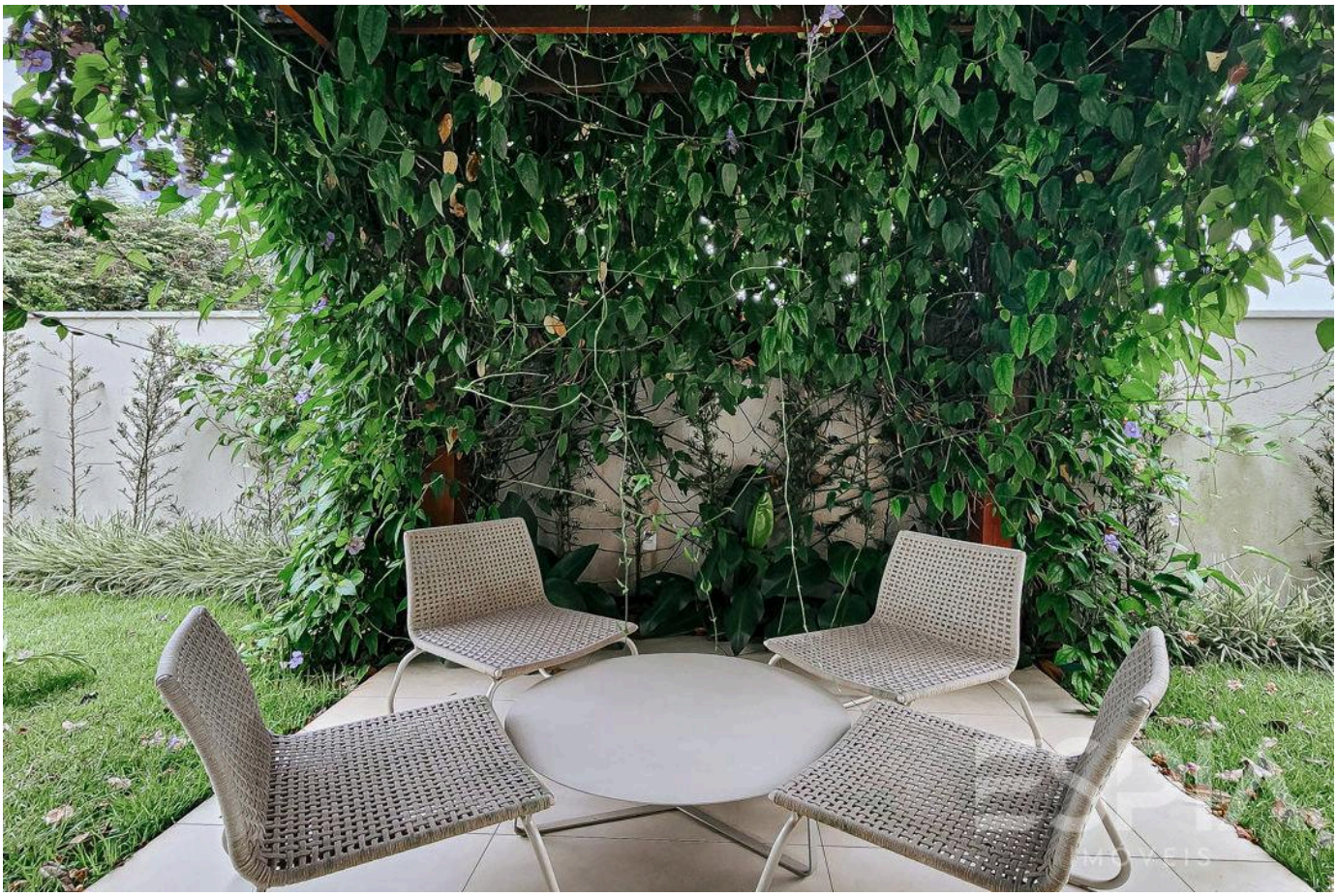



Valores e disponibilidade sujeitos a alteração sem aviso prévio. As informações deste documento estão sujeitas a erros, omissões, modificações, venda prévia ou retirada do mercado. Imagens meramente ilustrativas.

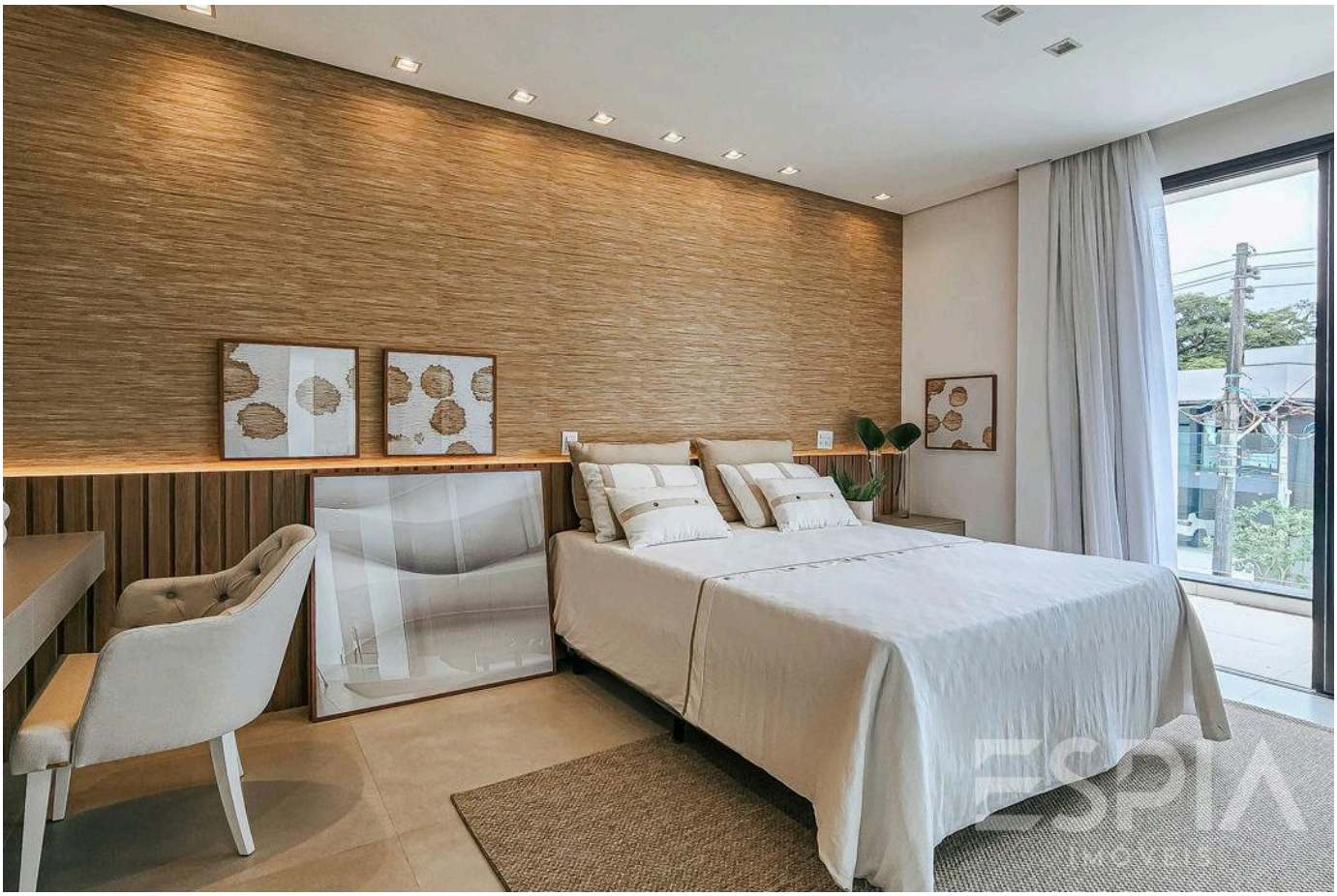



Valores e disponibilidade sujeitos a alteração sem aviso prévio. As informações deste documento estão sujeitas a erros, omissões, modificações, venda prévia ou retirada do mercado. Imagens meramente ilustrativas.

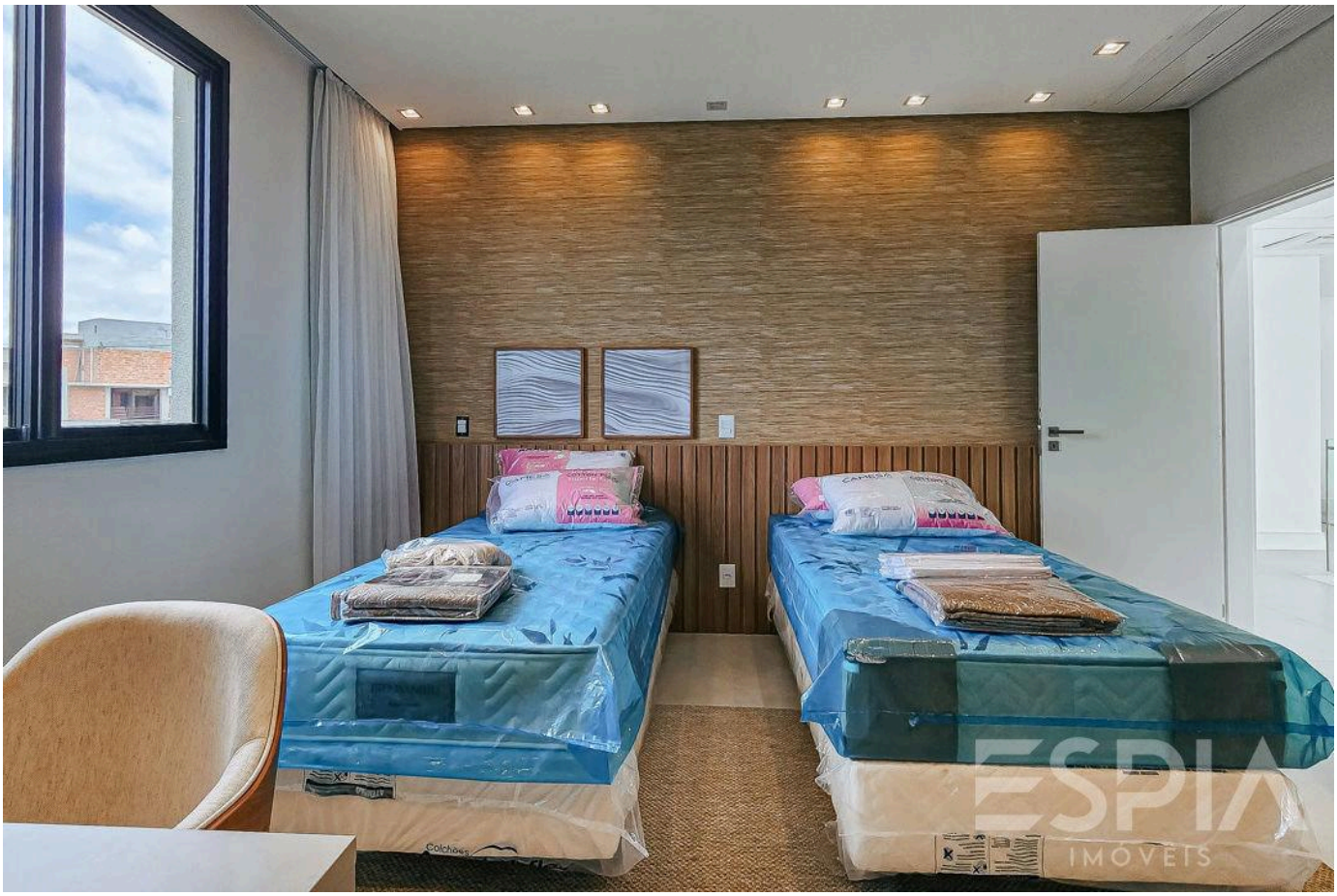



Valores e disponibilidade sujeitos a alteração sem aviso prévio. As informações deste documento estão sujeitas a erros, omissões, modificações, venda prévia ou retirada do mercado. Imagens meramente ilustrativas.



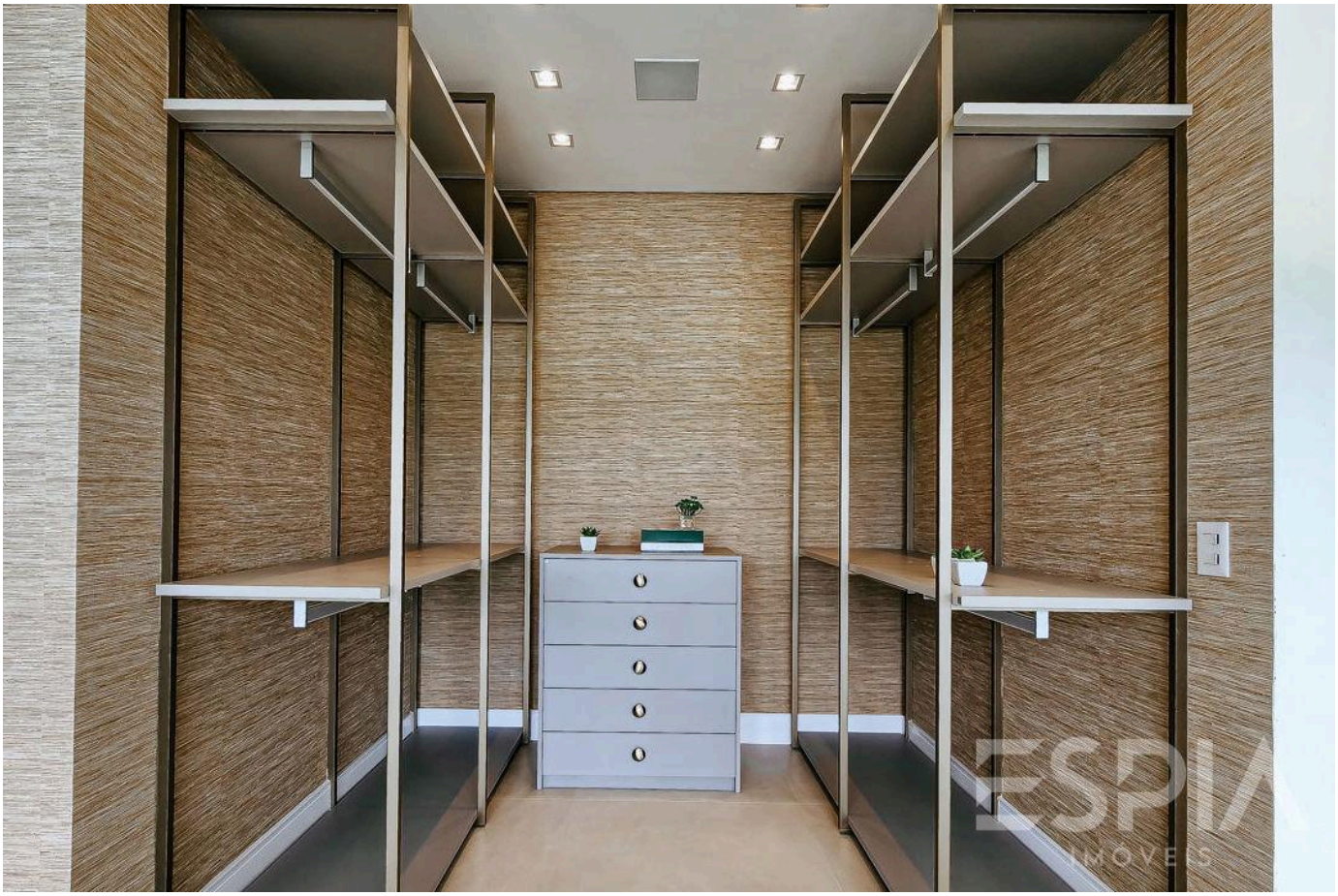

Valores e disponibilidade sujeitos a alteração sem aviso prévio. As informações deste documento estão sujeitas a erros, omissões, modificações, venda prévia ou retirada do mercado. Imagens meramente ilustrativas.

ESPIA
IMÓVEIS

A RIVIERA, VISTA DE PERTO.

Nelson Manias

CRECI 035332-J

+55 (13) 99209-2665

espia.riviera@gmail.com

VISUALIZAR TODAS AS FOTOS →