APARTAMENTO

RIVIERA DE SÃO LOURENÇO · BERTIOGA

R$ 14.000.000



REF	DORMITÓRIOS	SUÍTES	VAGAS	ÁREA M²
PR-1747	4	4	4	169

Valores e disponibilidade sujeitos a alteração sem aviso prévio. As informações deste documento estão sujeitas a erros, omissões, modificações, venda prévia ou retirada do mercado. Imagens meramente ilustrativas.

APARTAMENTO

Apartamento de alto padrão com 4 dormitórios, sendo 4 suítes, distribuídos em 169,48 m² de área útil. A unidade oferece 4 vagas de garagem cobertas, recebe sol da manhã e conta com varanda envidraçada equipada com churrasqueira gourmet. O imóvel é mobiliado com acabamento de alto padrão, dispõe de ar-condicionado nos dormitórios e sala, chuveiro aquecido a gás e lavabo, proporcionando conforto e funcionalidade em todos os ambientes.

Localizado na Riviera de São Lourenço, em Bertioga, em um edifício de conceituado padrão, o imóvel se beneficia da infraestrutura completa, proximidade com belas praias e elevado padrão de qualidade de vida que caracterizam a região. A localização privilegiada oferece acesso conveniente a comércios, serviços e áreas de lazer.

CARACTERÍSTICAS DA UNIDADE

- Ar-condicionado - Dormitórios
- Ar-condicionado - Sala
- Churrasqueira gourmet na varanda
- Chuveiro aquecido a gas
- Envidraçamento de Sacada
- Lavabo
- Mobiliado com acabamento de alto padrão
- Sol da Manhã

CARACTERÍSTICAS DO CONDOMÍNIO

- Academia equipada
- Espaço gourmet
- Garagem subterrânea
- Piscina adulto
- Piscina aquecida
- Piscina infantil
- Quadra poliesportiva
- Salão de festas
- Salão de jogos para adultos
- Sauna Seca
- Sauna Úmida



Valores e disponibilidade sujeitos a alteração sem aviso prévio. As informações deste documento estão sujeitas a erros, omissões, modificações, venda prévia ou retirada do mercado. Imagens meramente ilustrativas.





Valores e disponibilidade sujeitos a alteração sem aviso prévio. As informações deste documento estão sujeitas a erros, omissões, modificações, venda prévia ou retirada do mercado. Imagens meramente ilustrativas.





Valores e disponibilidade sujeitos a alteração sem aviso prévio. As informações deste documento estão sujeitas a erros, omissões, modificações, venda prévia ou retirada do mercado. Imagens meramente ilustrativas.





Valores e disponibilidade sujeitos a alteração sem aviso prévio. As informações deste documento estão sujeitas a erros, omissões, modificações, venda prévia ou retirada do mercado. Imagens meramente ilustrativas.

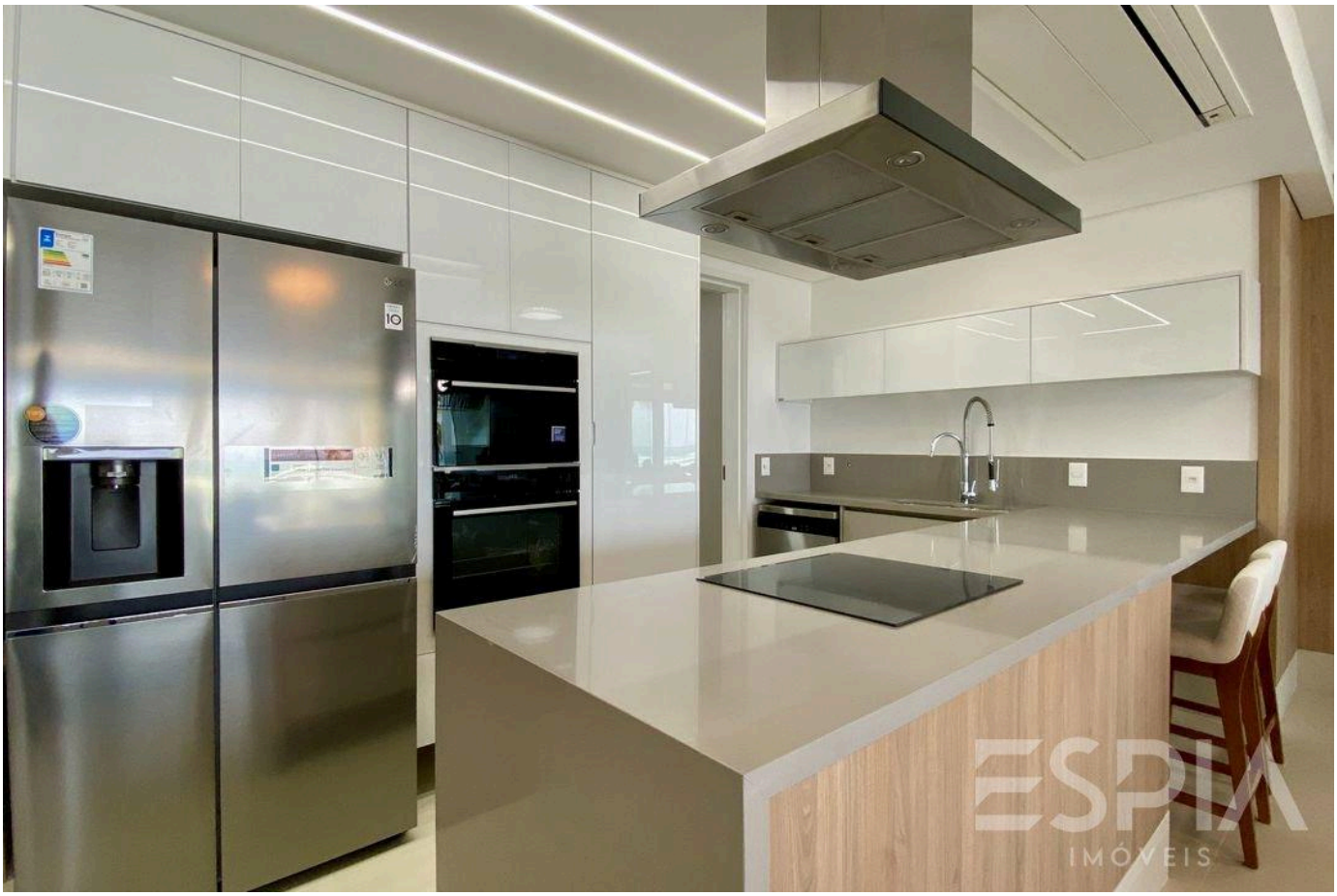



Valores e disponibilidade sujeitos a alteração sem aviso prévio. As informações deste documento estão sujeitas a erros, omissões, modificações, venda prévia ou retirada do mercado. Imagens meramente ilustrativas.

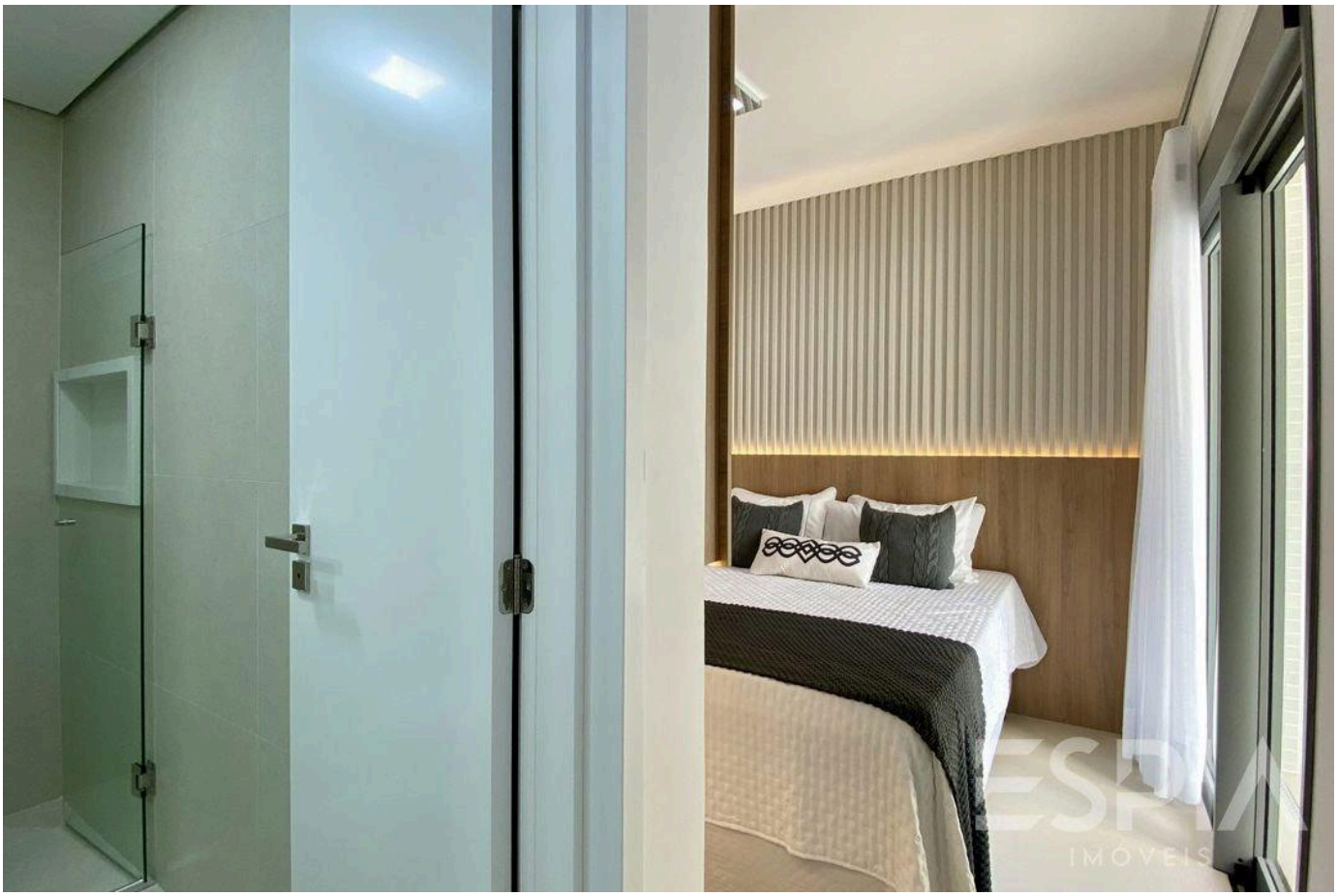

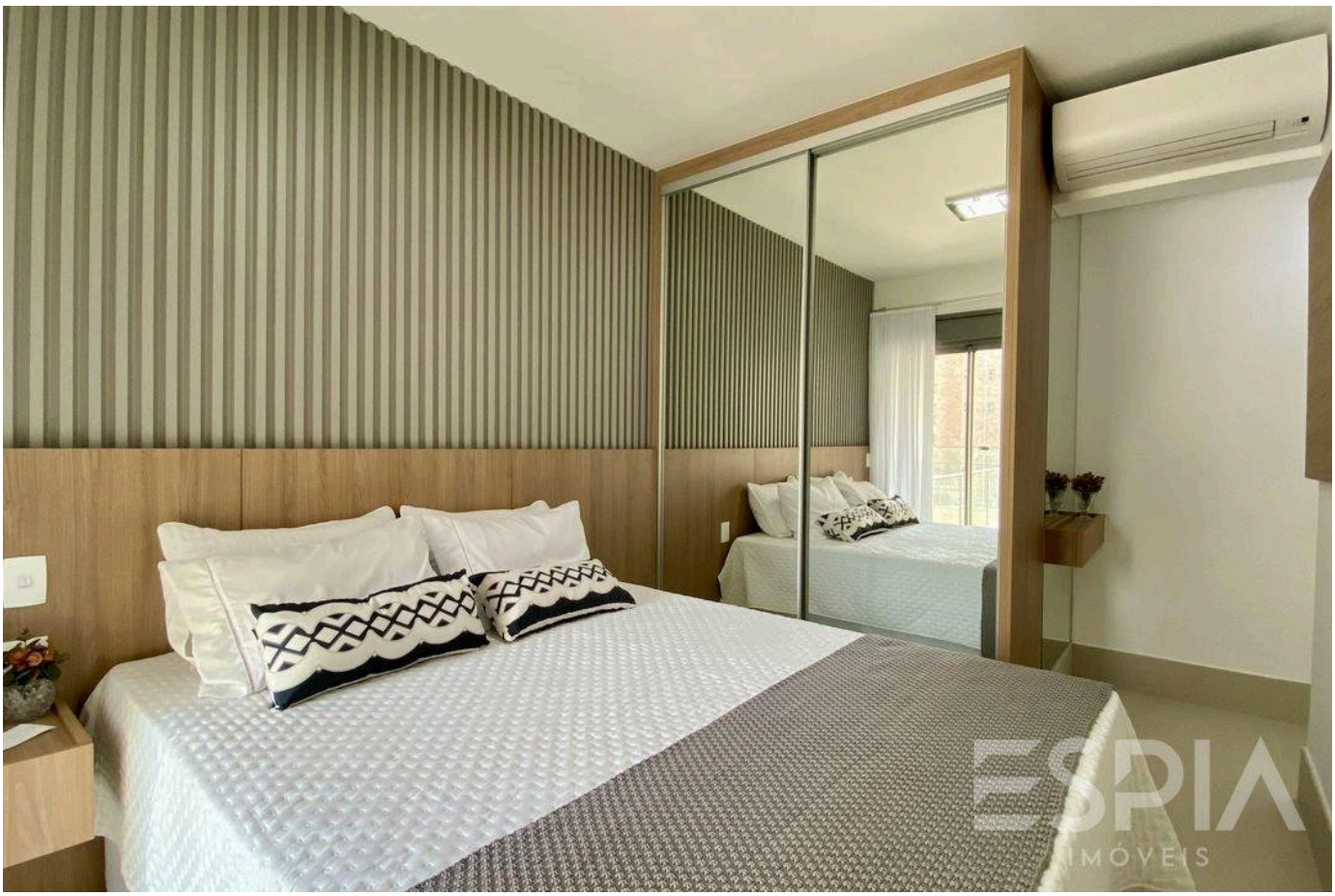

Valores e disponibilidade sujeitos a alteração sem aviso prévio. As informações deste documento estão sujeitas a erros, omissões, modificações, venda prévia ou retirada do mercado. Imagens meramente ilustrativas.

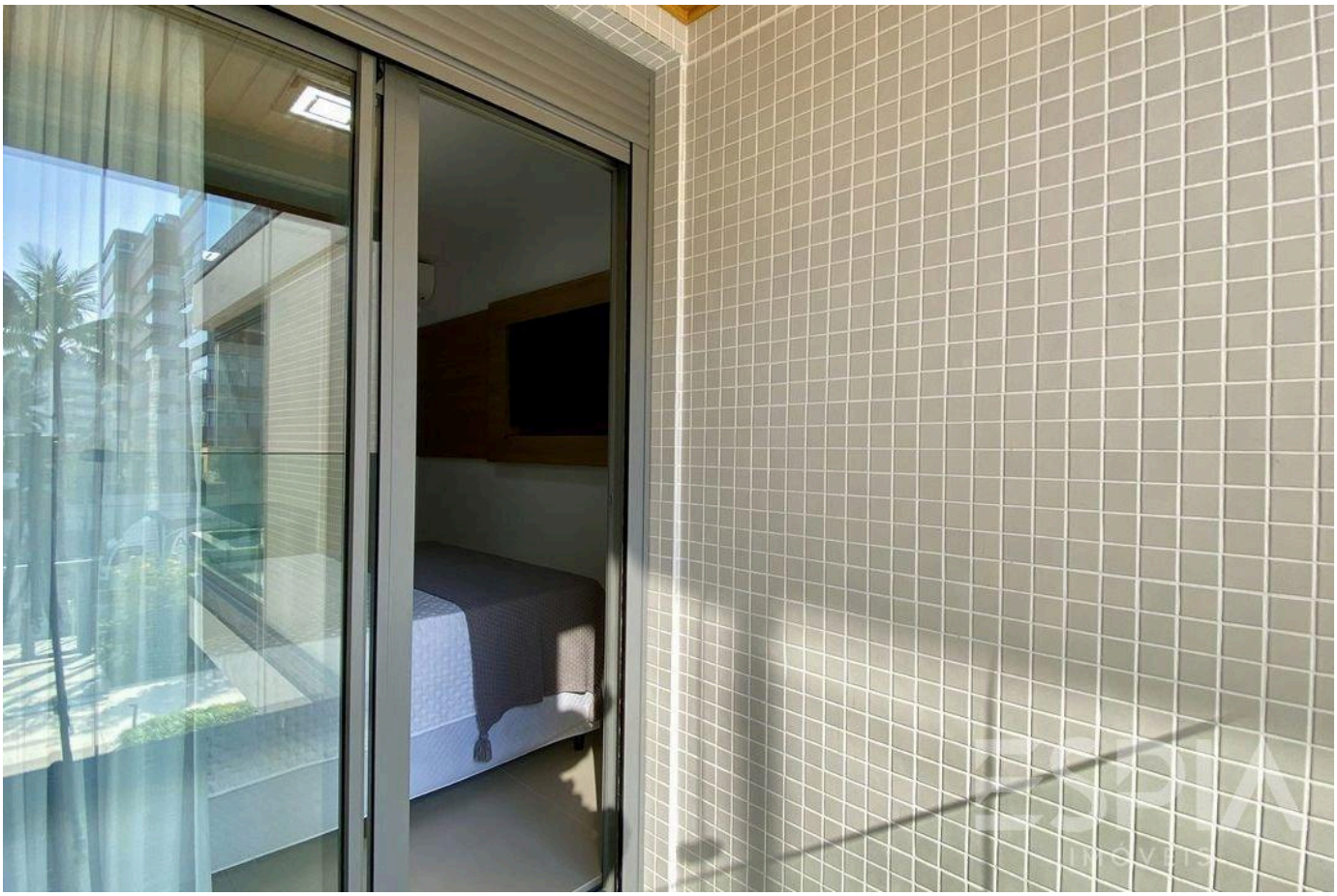



Valores e disponibilidade sujeitos a alteração sem aviso prévio. As informações deste documento estão sujeitas a erros, omissões, modificações, venda prévia ou retirada do mercado. Imagens meramente ilustrativas.





Valores e disponibilidade sujeitos a alteração sem aviso prévio. As informações deste documento estão sujeitas a erros, omissões, modificações, venda prévia ou retirada do mercado. Imagens meramente ilustrativas.

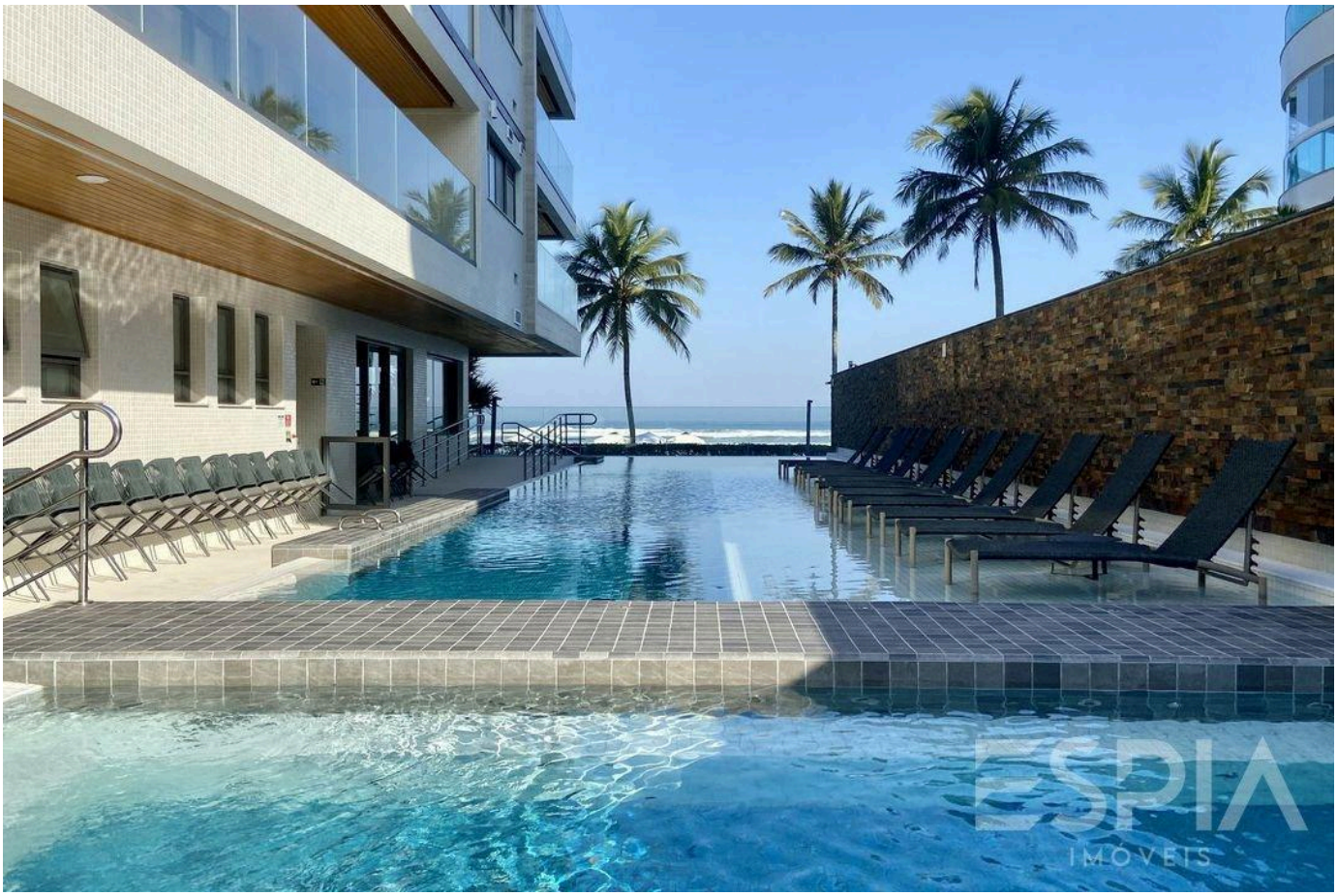



Valores e disponibilidade sujeitos a alteração sem aviso prévio. As informações deste documento estão sujeitas a erros, omissões, modificações, venda prévia ou retirada do mercado. Imagens meramente ilustrativas.

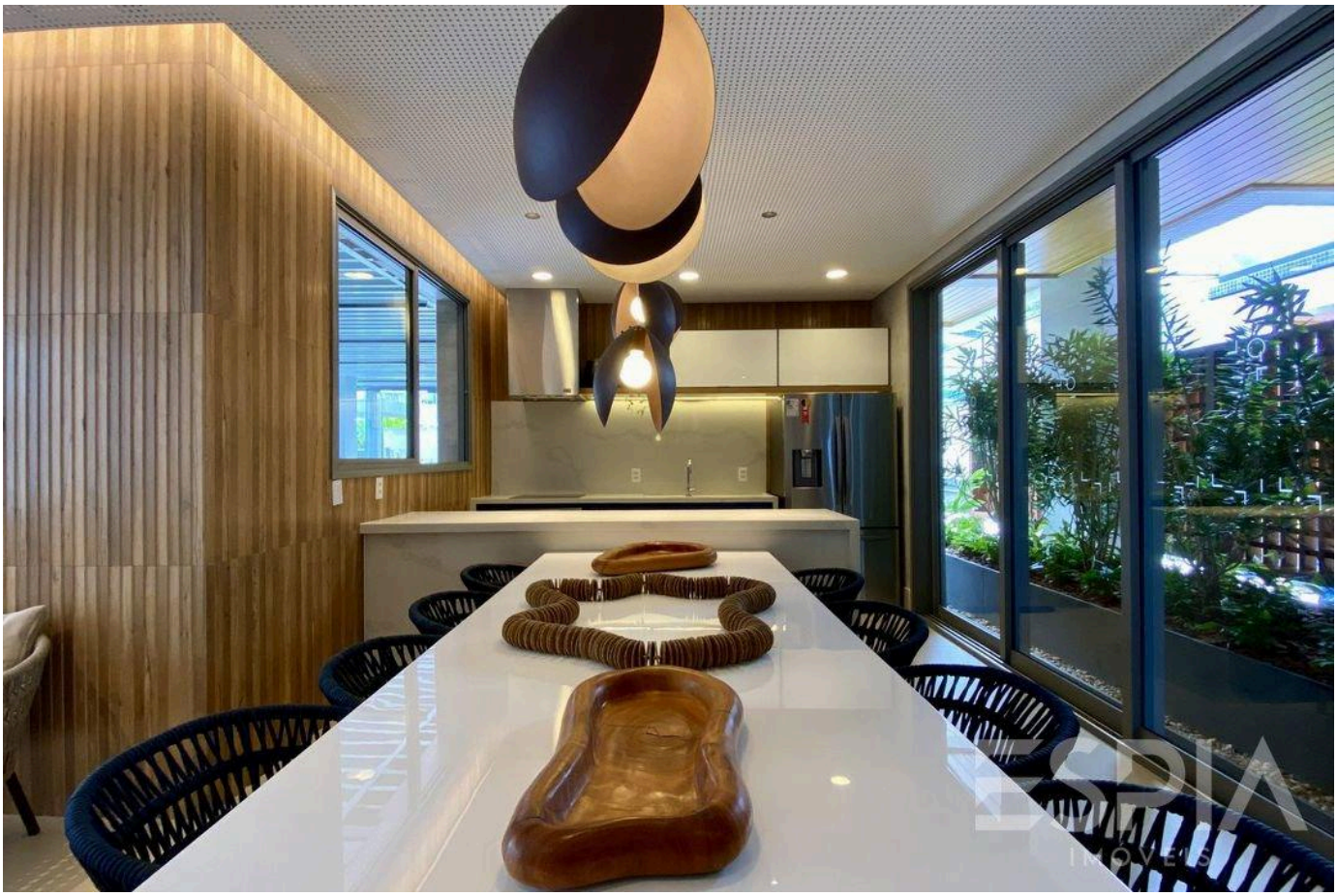



Valores e disponibilidade sujeitos a alteração sem aviso prévio. As informações deste documento estão sujeitas a erros, omissões, modificações, venda prévia ou retirada do mercado. Imagens meramente ilustrativas.

ESPIA
IMÓVEIS

A RIVIERA, VISTA DE PERTO.

Nelson Manias

CRECI 035332-J

+55 (13) 99209-2665

espia.riviera@gmail.com

VISUALIZAR TODAS AS FOTOS →