APPARTAMENTO CON 5 SUITE E 527 M² IN VENDITA NELLA RIVIERA DE SÃO LOURENÇO

RIVIERA DE SÃO LOURENÇO · BERTIOGA

R$ 19.000.000 (€ 2.950.540)



RIF.	CAMERE DA LETTO	SUITE	POSTI AUTO	SUPERFICIE M²
PR-1792	5	5	4	528

Spese condominiali R$ 9.795/mese Imposta immobiliare (IPTU) R$ 2.435/anno

Prezzi e disponibilità soggetti a variazioni senza preavviso. Le informazioni contenute in questo documento possono contenere errori od omissioni e sono soggette a modifiche, vendita anticipata o ritiro dal mercato. Immagini puramente illustrative.

APPARTAMENTO CON 5 SUITE E 527 M² IN VENDITA NELLA RIVIERA DE SÃO LOURENÇO

Raffinata residenza caratterizzata da 5 camere da letto, tutte suite, distribuita su 527,51 m² di superficie calpestabile. L'unità dispone di 4 posti auto in garage coperto, gode di esposizione al sole mattutino e offre viste mare. Completamente arredata con finiture di alto livello, presenta un'Area Gourmet sulla terrazza e un bagno ospiti, garantendo comfort e funzionalità per l'intera famiglia.

Situata nella Riviera de São Lourenço a Bertioga, la proprietà si integra in uno degli edifici più prestigiosi della regione. La posizione privilegiata assicura infrastrutture complete, prossimità a splendide spiagge e uno standard qualitativo elevato della vita, consolidandosi come uno degli indirizzi più ambiti della costa dello stato di San Paolo.

CARATTERISTICHE DELL'UNITÀ

- Barbecue gourmet sul balcone
- Bagno ospiti
- Arredato
- Esposizione al sole del mattino
- Vista mare

CARATTERISTICHE DEL CONDOMINIO

- Palestra attrezzata
- Birra alla spina nelle aree comuni
- Barbecue nelle aree comuni
- Area gourmet
- Garage interrato
- Vasca giapponese ofuro
- Fronte mare
- Piscina per adulti
- Piscina per bambini
- Campo da tennis
- Sala eventi
- Sala giochi per adulti
- Sauna umida
- Servizio spiaggia



Prezzi e disponibilità soggetti a variazioni senza preavviso. Le informazioni contenute in questo documento possono contenere errori od omissioni e sono soggette a modifiche, vendita anticipata o ritiro dal mercato. Immagini puramente illustrative.





Prezzi e disponibilità soggetti a variazioni senza preavviso. Le informazioni contenute in questo documento possono contenere errori od omissioni e sono soggette a modifiche, vendita anticipata o ritiro dal mercato. Immagini puramente illustrative.





Prezzi e disponibilità soggetti a variazioni senza preavviso. Le informazioni contenute in questo documento possono contenere errori od omissioni e sono soggette a modifiche, vendita anticipata o ritiro dal mercato. Immagini puramente illustrative.





Prezzi e disponibilità soggetti a variazioni senza preavviso. Le informazioni contenute in questo documento possono contenere errori od omissioni e sono soggette a modifiche, vendita anticipata o ritiro dal mercato. Immagini puramente illustrative.





Prezzi e disponibilità soggetti a variazioni senza preavviso. Le informazioni contenute in questo documento possono contenere errori od omissioni e sono soggette a modifiche, vendita anticipata o ritiro dal mercato. Immagini puramente illustrative.





Prezzi e disponibilità soggetti a variazioni senza preavviso. Le informazioni contenute in questo documento possono contenere errori od omissioni e sono soggette a modifiche, vendita anticipata o ritiro dal mercato. Immagini puramente illustrative.



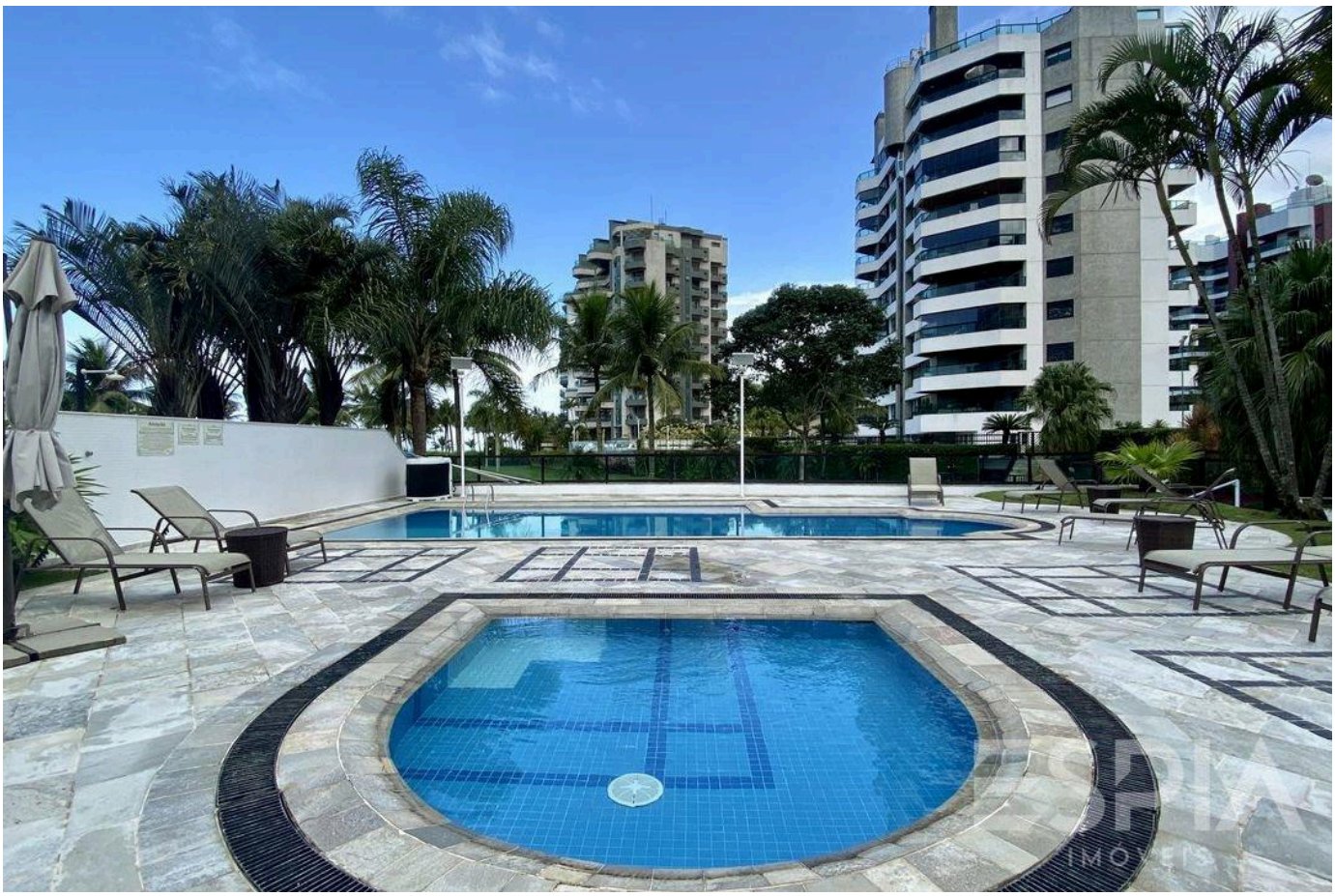

Prezzi e disponibilità soggetti a variazioni senza preavviso. Le informazioni contenute in questo documento possono contenere errori od omissioni e sono soggette a modifiche, vendita anticipata o ritiro dal mercato. Immagini puramente illustrative.

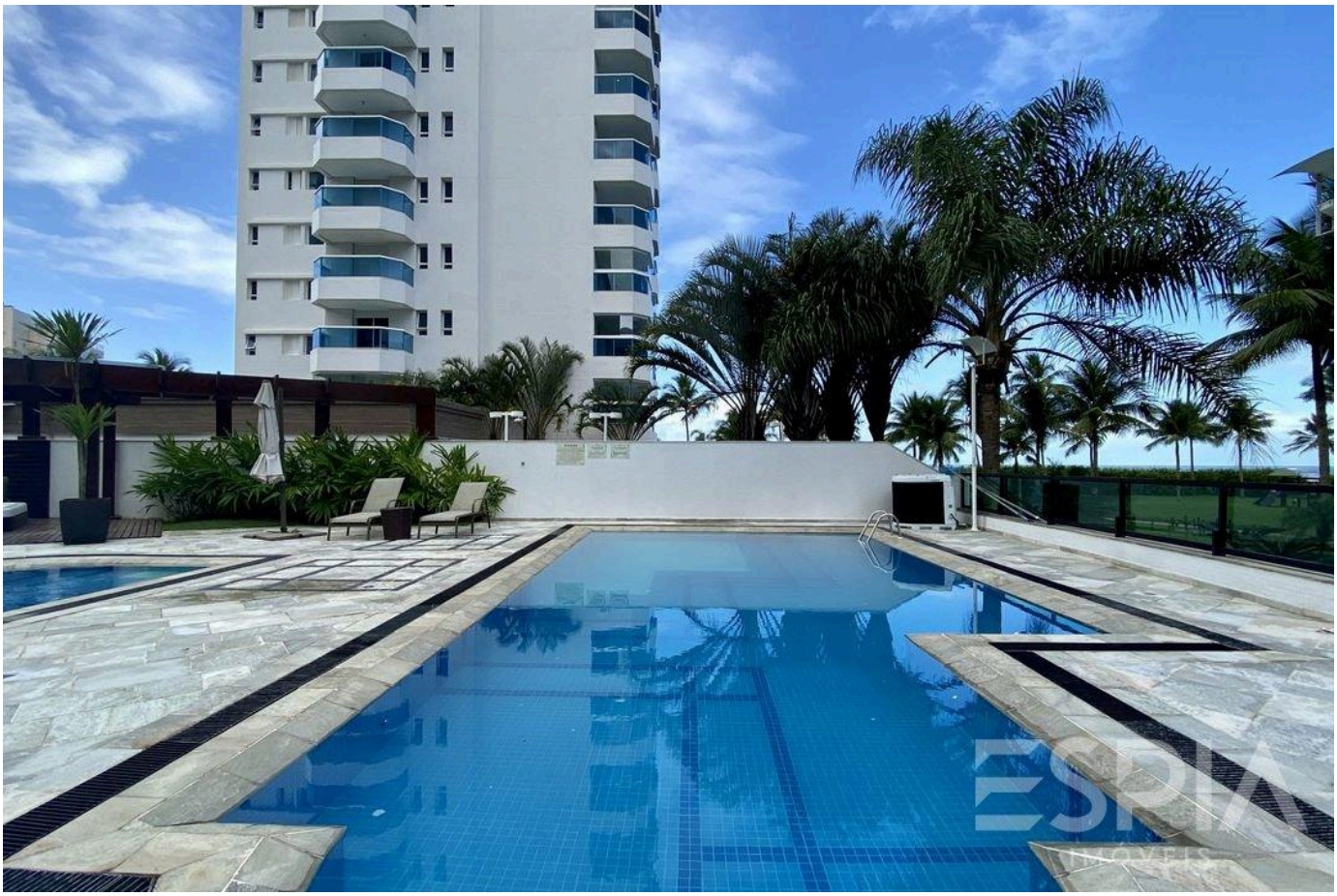

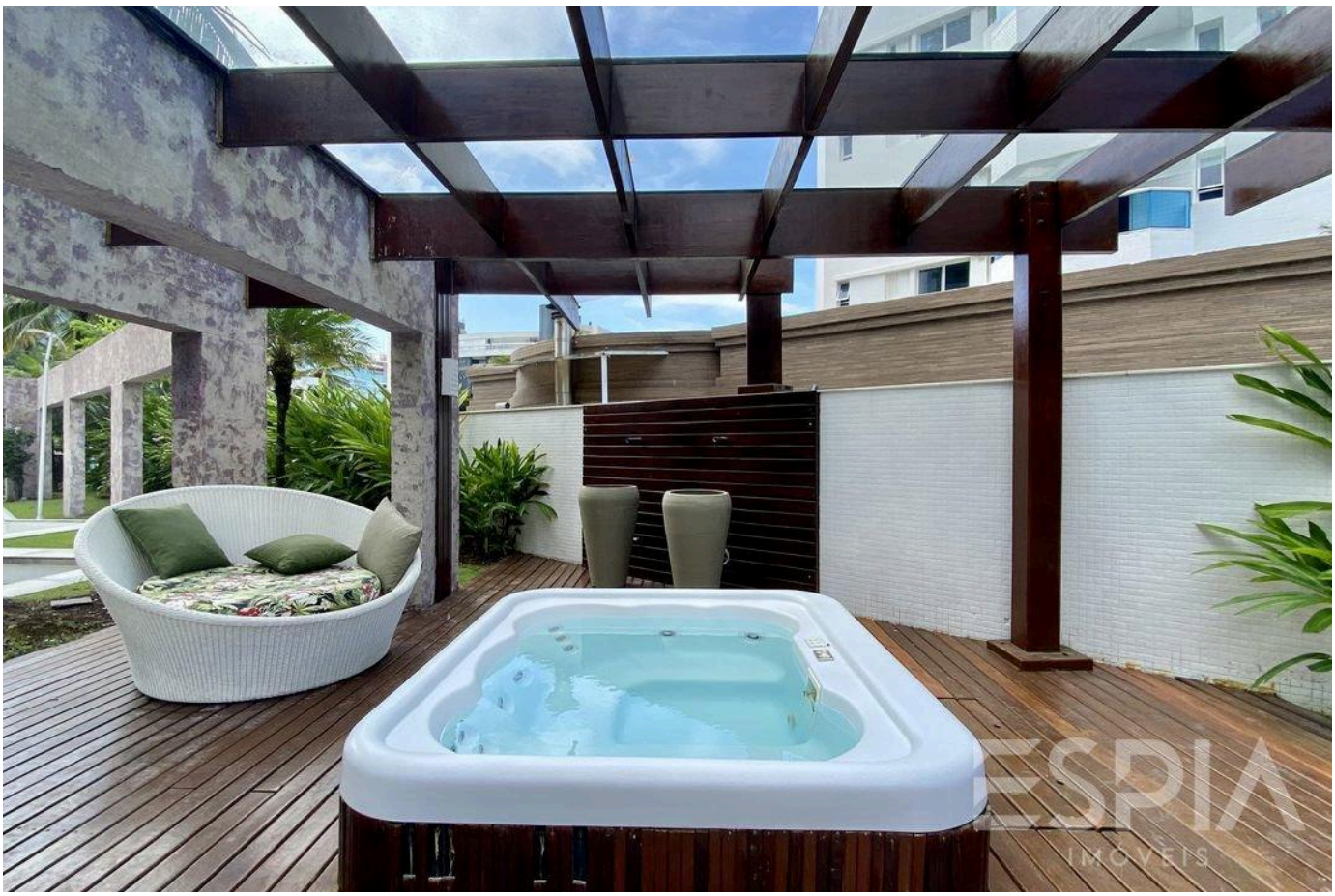

Prezzi e disponibilità soggetti a variazioni senza preavviso. Le informazioni contenute in questo documento possono contenere errori od omissioni e sono soggette a modifiche, vendita anticipata o ritiro dal mercato. Immagini puramente illustrative.

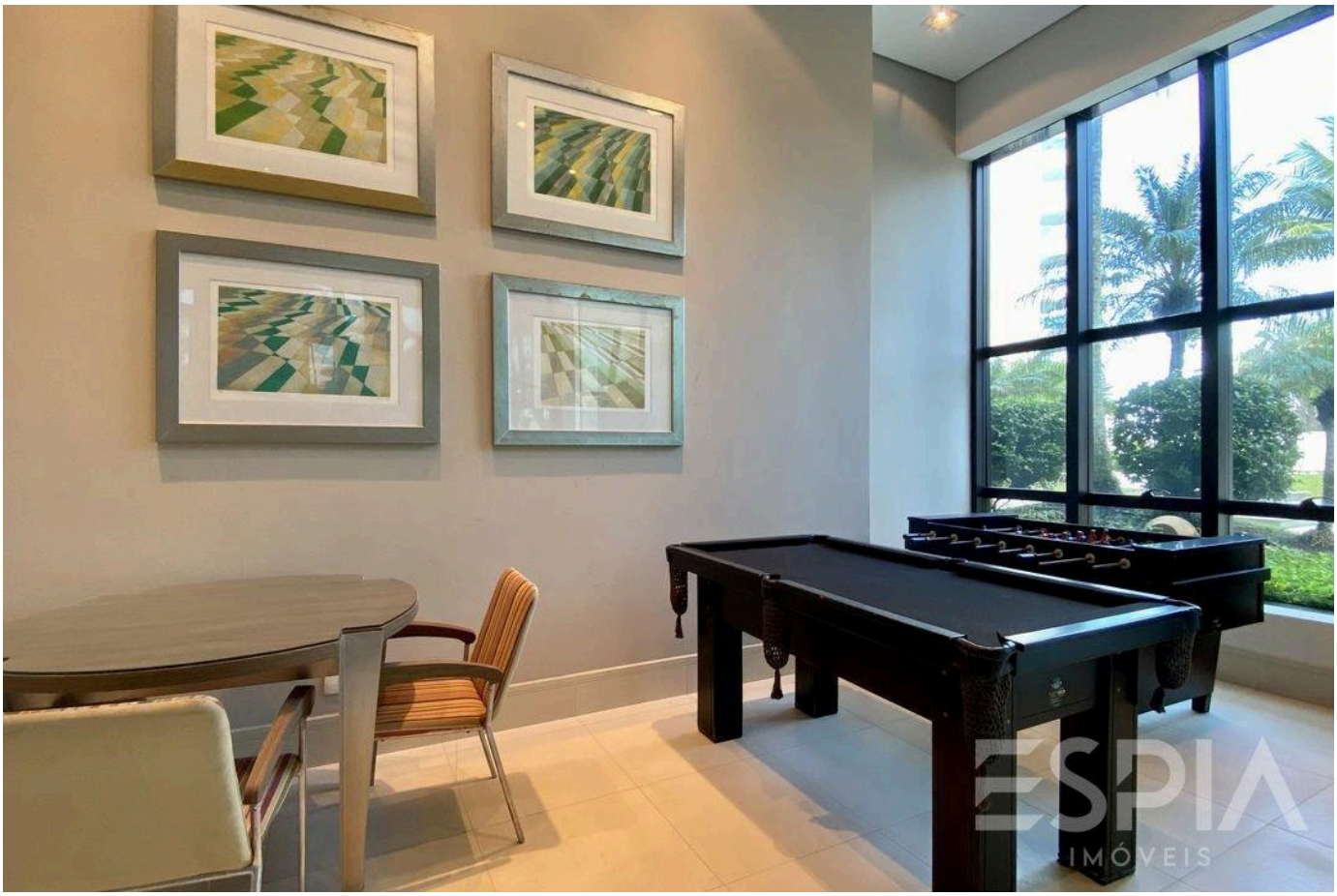



Prezzi e disponibilità soggetti a variazioni senza preavviso. Le informazioni contenute in questo documento possono contenere errori od omissioni e sono soggette a modifiche, vendita anticipata o ritiro dal mercato. Immagini puramente illustrative.

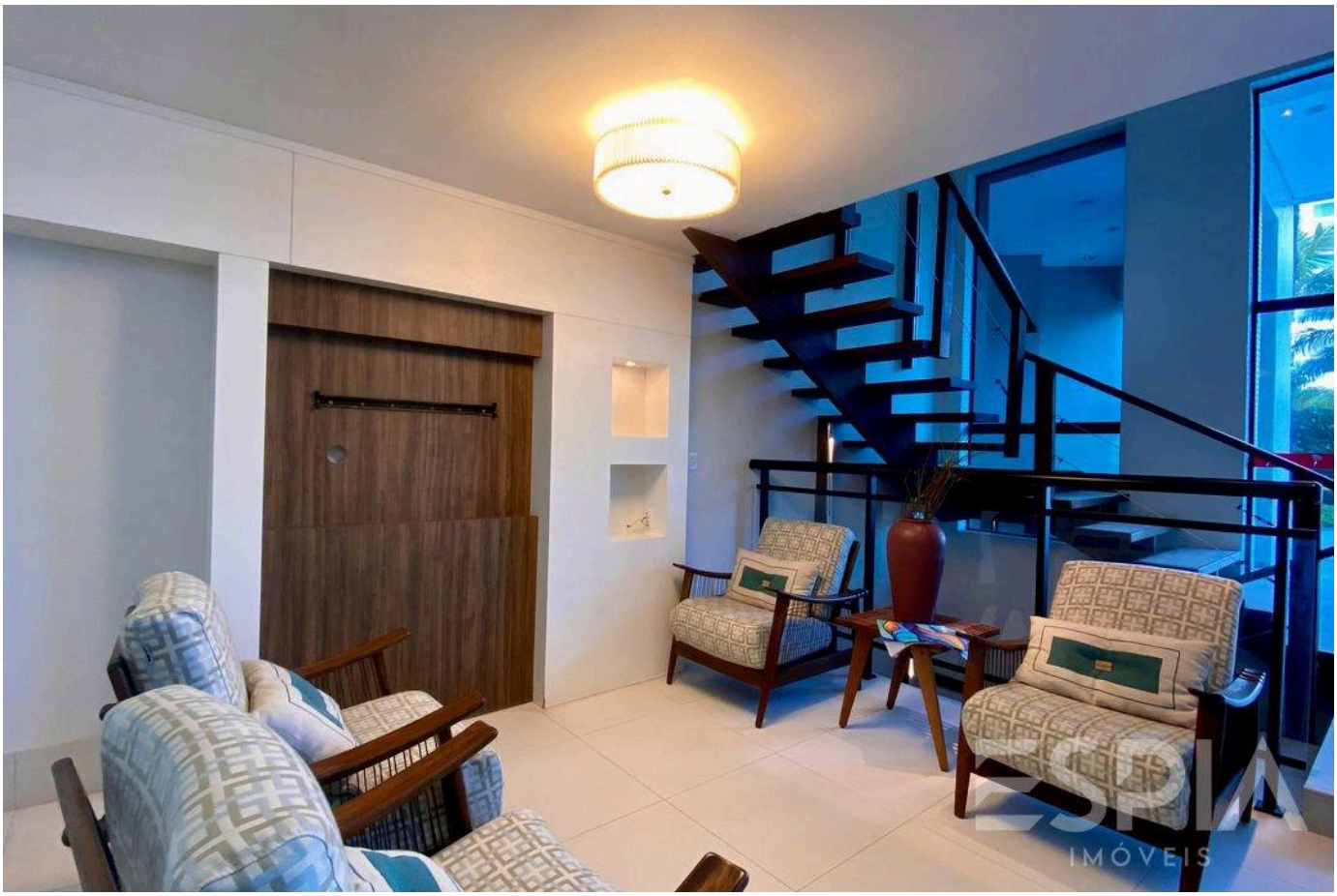

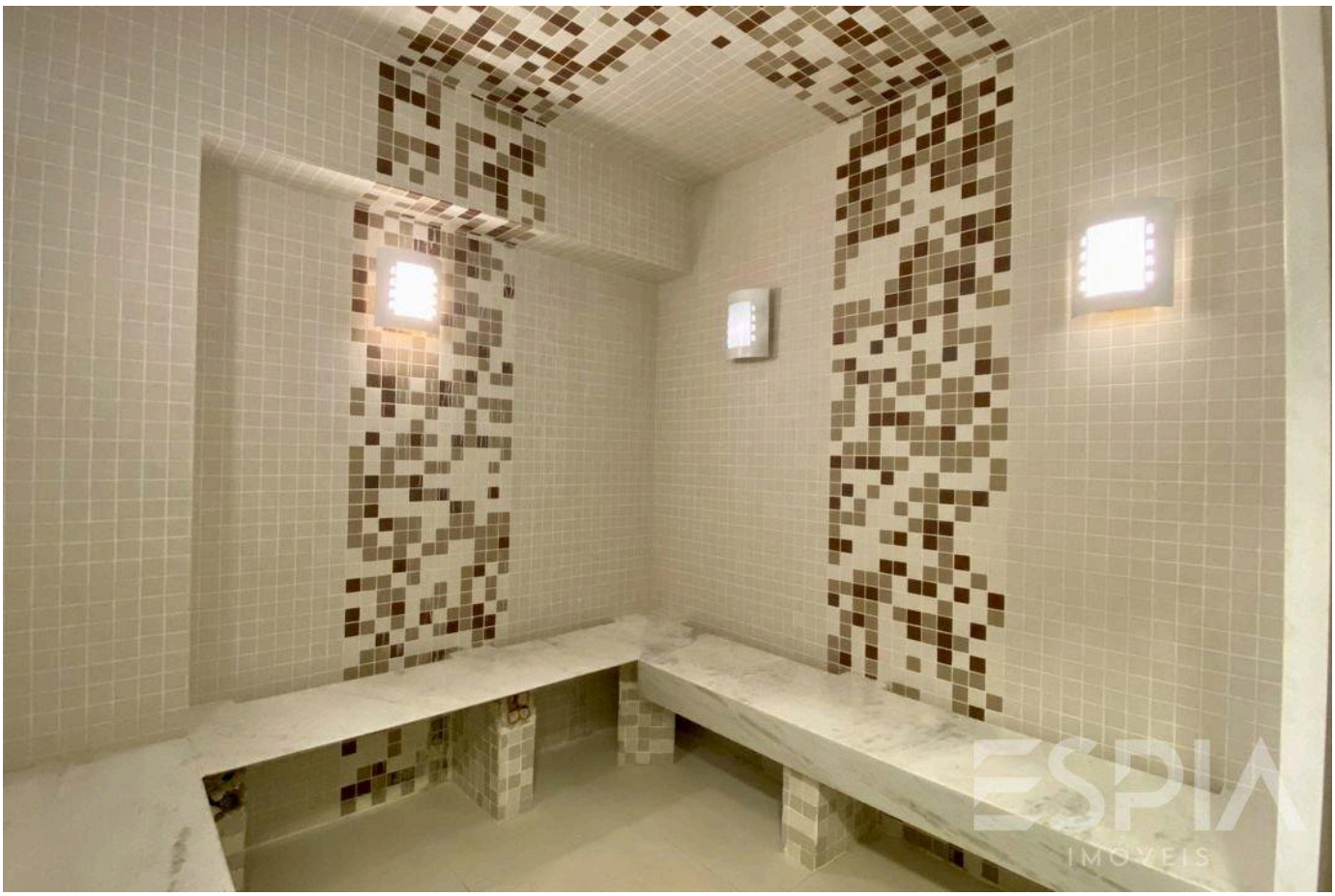

Prezzi e disponibilità soggetti a variazioni senza preavviso. Le informazioni contenute in questo documento possono contenere errori od omissioni e sono soggette a modifiche, vendita anticipata o ritiro dal mercato. Immagini puramente illustrative.

ESPIA
IMÓVEIS

LA RIVIERA, DA VICINO.

Nelson Manias

CRECI 035332-J

+55 (13) 99209-2665

espia.riviera@gmail.com

VEDI TUTTE LE FOTO →