ESPIA IMÓVEIS

APARTAMENTO

RIVIERA DE SÃO LOURENÇO · BERTIOGA

R$ 20.000.000



REF	DORMITÓRIOS	SUÍTES	VAGAS	ÁREA M²
PR-1864	4	4	4	325

Condomínio R$ 4.740/mês IPTU R$ 945/ano

Valores e disponibilidade sujeitos a alteração sem aviso prévio. As informações deste documento estão sujeitas a erros, omissões, modificações, venda prévia ou retirada do mercado. Imagens meramente ilustrativas.

APARTAMENTO

Apartamento com 4 dormitórios, sendo 4 suítes, distribuído em 325 m² de área útil. A unidade é mobiliada com acabamento de alto padrão e conta com 4 vagas cobertas na garagem, além de depósito. Possui ar-condicionado nos dormitórios e na sala, chuveiro aquecido a gás, lavabo e piscina privativa. O imóvel recebe sol da manhã e oferece vista para o mar.

Localizado na Riviera de São Lourenço, em Bertioga, o apartamento integra um edifício de alto padrão que se destaca pela infraestrutura completa, proximidade com belas praias e elevado padrão de qualidade de vida. Uma residência que combina conforto, elegância e localização privilegiada no litoral paulista.

CARACTERÍSTICAS DA UNIDADE

- Ar-condicionado - Dormitórios
- Ar-condicionado - Sala
- Chuveiro aquecido a gas
- Depósito na Garagem
- Lavabo
- Mobiliado com acabamento de alto padrão
- Piscina na Unidade
- Sol da Manhã
- Vista para o mar

CARACTERÍSTICAS DO CONDOMÍNIO

- Academia equipada
- Chopeira nas áreas comuns
- Churrasqueira nas áreas comuns
- Espaço gourmet
- Garagem subterrânea
- Home theater
- Pé na Areia
- Piscina adulto
- Piscina aquecida
- Piscina infantil
- Quadra tênis
- Salão de festas
- Salão de jogos para adultos
- Sauna Úmida
- Serviço de praia



Valores e disponibilidade sujeitos a alteração sem aviso prévio. As informações deste documento estão sujeitas a erros, omissões, modificações, venda prévia ou retirada do mercado. Imagens meramente ilustrativas.





Valores e disponibilidade sujeitos a alteração sem aviso prévio. As informações deste documento estão sujeitas a erros, omissões, modificações, venda prévia ou retirada do mercado. Imagens meramente ilustrativas.



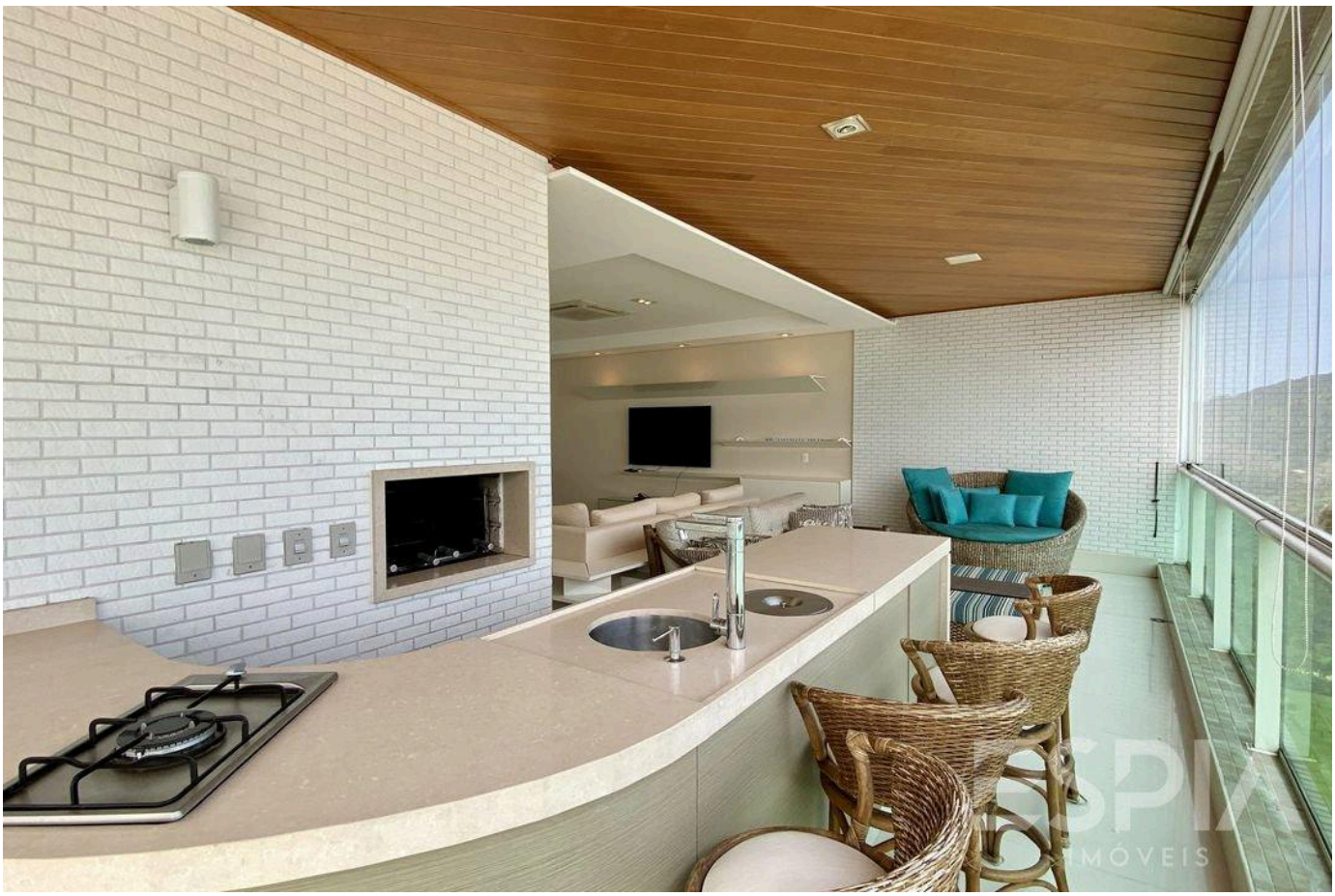

Valores e disponibilidade sujeitos a alteração sem aviso prévio. As informações deste documento estão sujeitas a erros, omissões, modificações, venda prévia ou retirada do mercado. Imagens meramente ilustrativas.





Valores e disponibilidade sujeitos a alteração sem aviso prévio. As informações deste documento estão sujeitas a erros, omissões, modificações, venda prévia ou retirada do mercado. Imagens meramente ilustrativas.

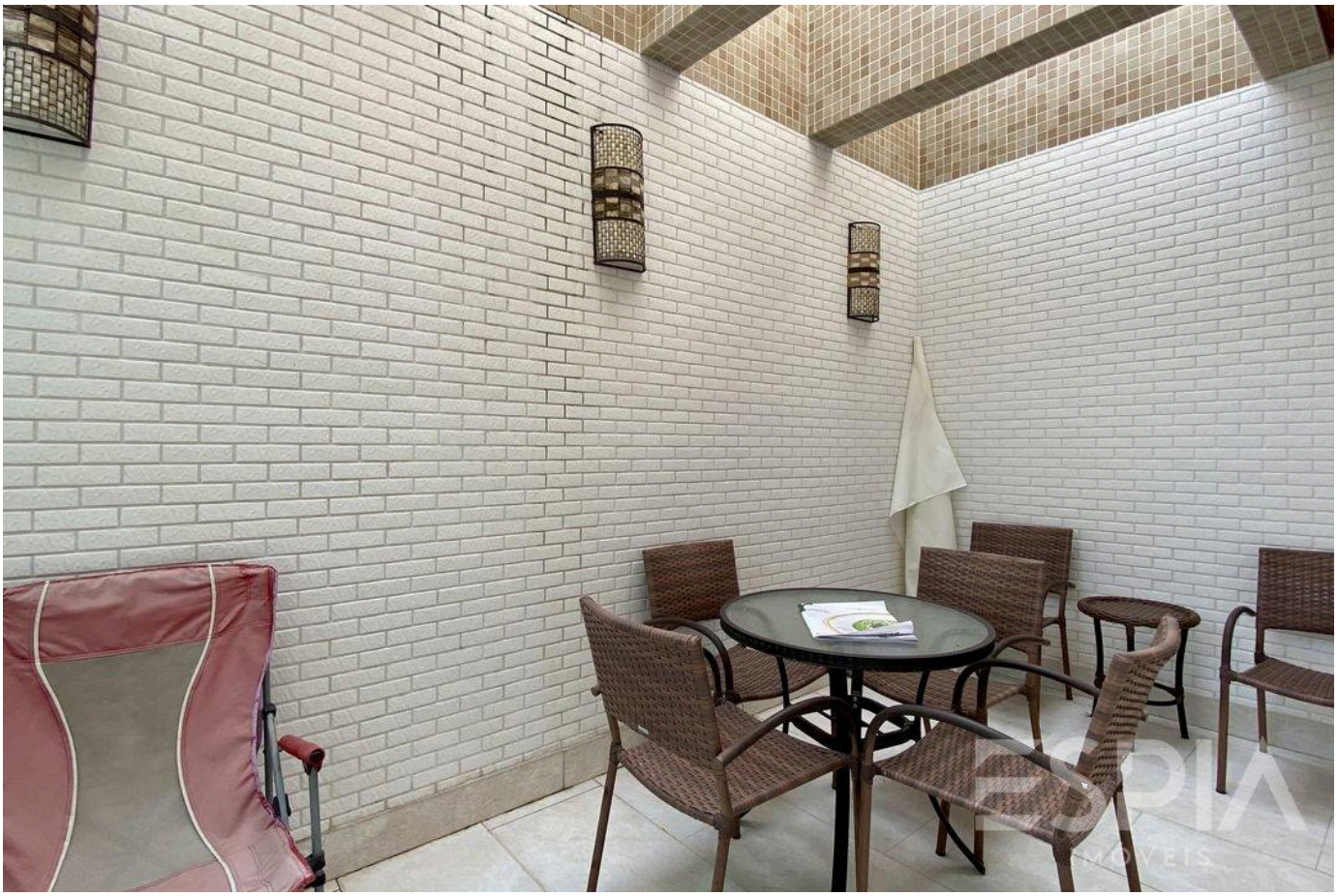

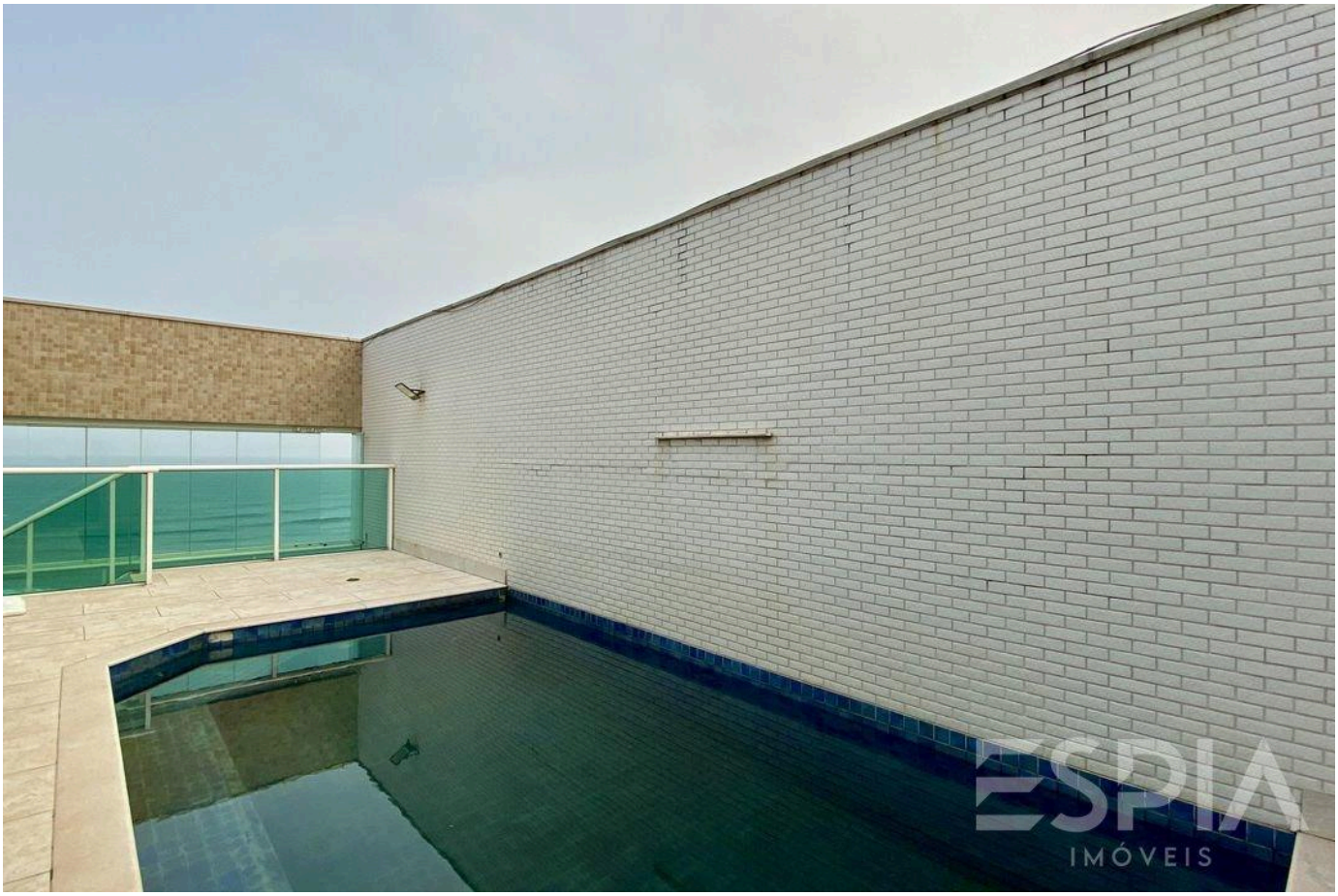

Valores e disponibilidade sujeitos a alteração sem aviso prévio. As informações deste documento estão sujeitas a erros, omissões, modificações, venda prévia ou retirada do mercado. Imagens meramente ilustrativas.





Valores e disponibilidade sujeitos a alteração sem aviso prévio. As informações deste documento estão sujeitas a erros, omissões, modificações, venda prévia ou retirada do mercado. Imagens meramente ilustrativas.





Valores e disponibilidade sujeitos a alteração sem aviso prévio. As informações deste documento estão sujeitas a erros, omissões, modificações, venda prévia ou retirada do mercado. Imagens meramente ilustrativas.





Valores e disponibilidade sujeitos a alteração sem aviso prévio. As informações deste documento estão sujeitas a erros, omissões, modificações, venda prévia ou retirada do mercado. Imagens meramente ilustrativas.





Valores e disponibilidade sujeitos a alteração sem aviso prévio. As informações deste documento estão sujeitas a erros, omissões, modificações, venda prévia ou retirada do mercado. Imagens meramente ilustrativas.





Valores e disponibilidade sujeitos a alteração sem aviso prévio. As informações deste documento estão sujeitas a erros, omissões, modificações, venda prévia ou retirada do mercado. Imagens meramente ilustrativas.

ESPIA
IMÓVEIS

A RIVIERA, VISTA DE PERTO.

Nelson Manias

CRECI 035332-J

+55 (13) 99209-2665

espia.riviera@gmail.com

VISUALIZAR TODAS AS FOTOS →