APPARTAMENTO CON 3 SUITE E 167 M² IN VENDITA NELLA RIVIERA DE SÃO LOURENÇO

RIVIERA DE SÃO LOURENÇO · BERTIOGA

R$ 11.000.000 (€ 1.708.207)



RIF.	CAMERE DA LETTO	SUITE	POSTI AUTO	SUPERFICIE M²
PR-1937	3	3	2	167

Prezzi e disponibilità soggetti a variazioni senza preavviso. Le informazioni contenute in questo documento possono contenere errori od omissioni e sono soggette a modifiche, vendita anticipata o ritiro dal mercato. Immagini puramente illustrative.

APPARTAMENTO CON 3 SUITE E 167 M² IN VENDITA NELLA RIVIERA DE SÃO LOURENÇO

Raffinato appartamento con 3 camere da letto, tutte suite, per una superficie calpestabile di 167 m². L'unità è arredata con finiture di lusso e comprende 2 posti auto in garage coperto, riscaldamento a gas, aria condizionata nelle camere da letto e acqua calda. Spicca la gourmet area con barbecue sulla terrazza, un locale di servizio con bagno ospiti, oltre alla vista mare e ottima esposizione al sole mattutino. Il prestigioso edificio offre infrastrutture complete con piscine riscaldate per adulti e bambini, palestra attrezzata, sauna umida, campo da tennis, area gourmet, barbecue nelle aree comuni, home theater, sala eventi, sala di giochi per adulti, angolo birra alla spina nelle aree comuni e servizio spiaggia, con garage interrato.

Situato in Riviera de São Lourenço, a Bertioga, l'immobile fa parte di uno sviluppo affermato direttamente sul mare, riconosciuto per le infrastrutture complete, la vicinanza immediata alla spiaggia e l'elevato standard di qualità della vita. La zona offre accesso a tutti i servizi e le comodità necessari per una vita confortevole e sofisticata.

CARATTERISTICHE DELL'UNITÀ

- Acqua calda a gas
- Climatizzazione – Camere da letto
- Barbecue gourmet sul balcone
- Ascensore
- Bagno ospiti
- Arredato
- Locale di servizio
- Esposizione al sole del mattino
- Vista mare

CARATTERISTICHE DEL CONDOMINIO

- Palestra attrezzata
- Birra alla spina nelle aree comuni
- Barbecue nelle aree comuni
- Area gourmet
- Garage interrato
- Home theater
- Fronte mare
- Piscina per adulti
- Piscina riscaldata
- Piscina per bambini
- Campo da tennis
- Sala eventi
- Sala giochi per adulti
- Sauna umida
- Servizio spiaggia



Prezzi e disponibilità soggetti a variazioni senza preavviso. Le informazioni contenute in questo documento possono contenere errori od omissioni e sono soggette a modifiche, vendita anticipata o ritiro dal mercato. Immagini puramente illustrative.

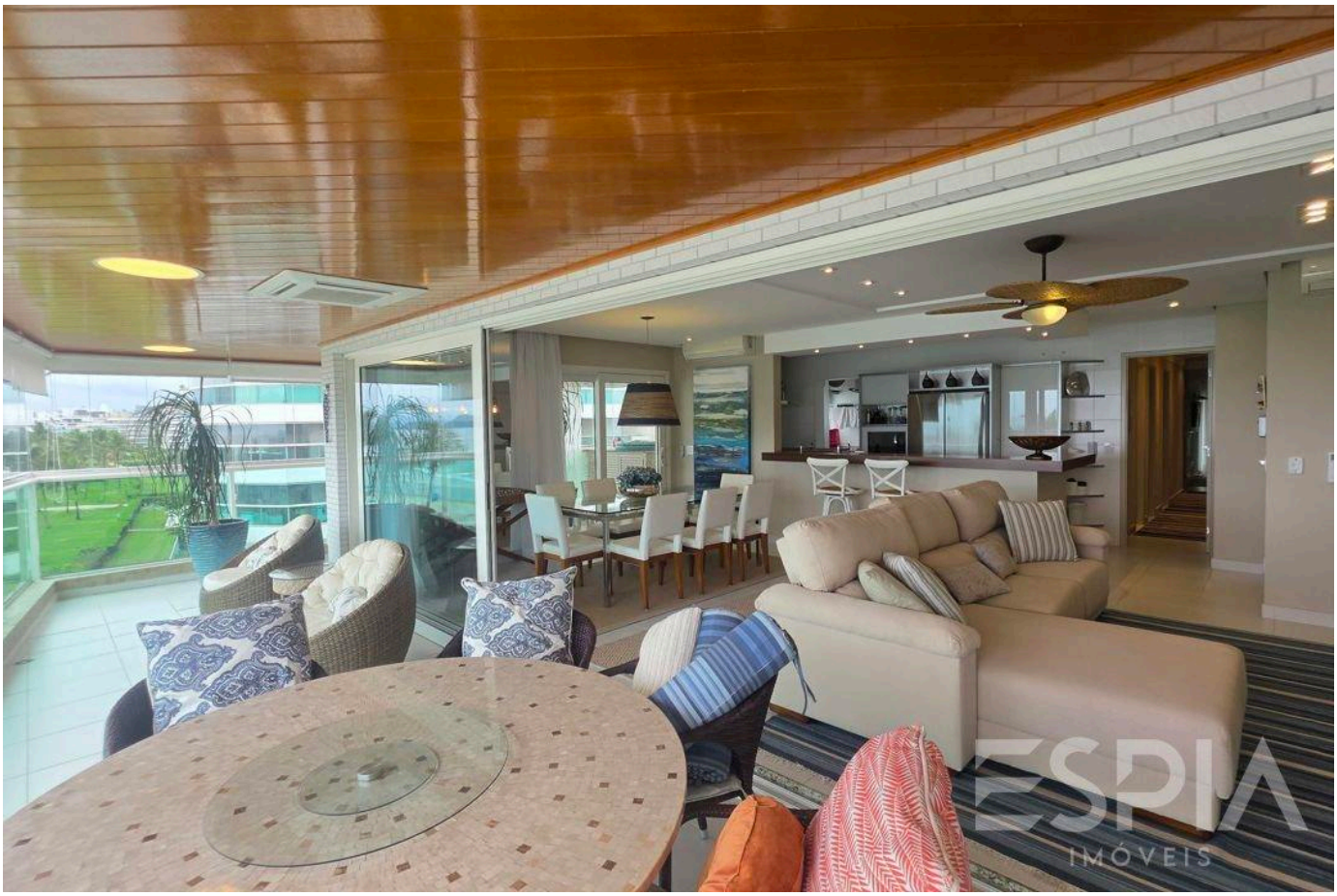



Prezzi e disponibilità soggetti a variazioni senza preavviso. Le informazioni contenute in questo documento possono contenere errori od omissioni e sono soggette a modifiche, vendita anticipata o ritiro dal mercato. Immagini puramente illustrative.





Prezzi e disponibilità soggetti a variazioni senza preavviso. Le informazioni contenute in questo documento possono contenere errori od omissioni e sono soggette a modifiche, vendita anticipata o ritiro dal mercato. Immagini puramente illustrative.



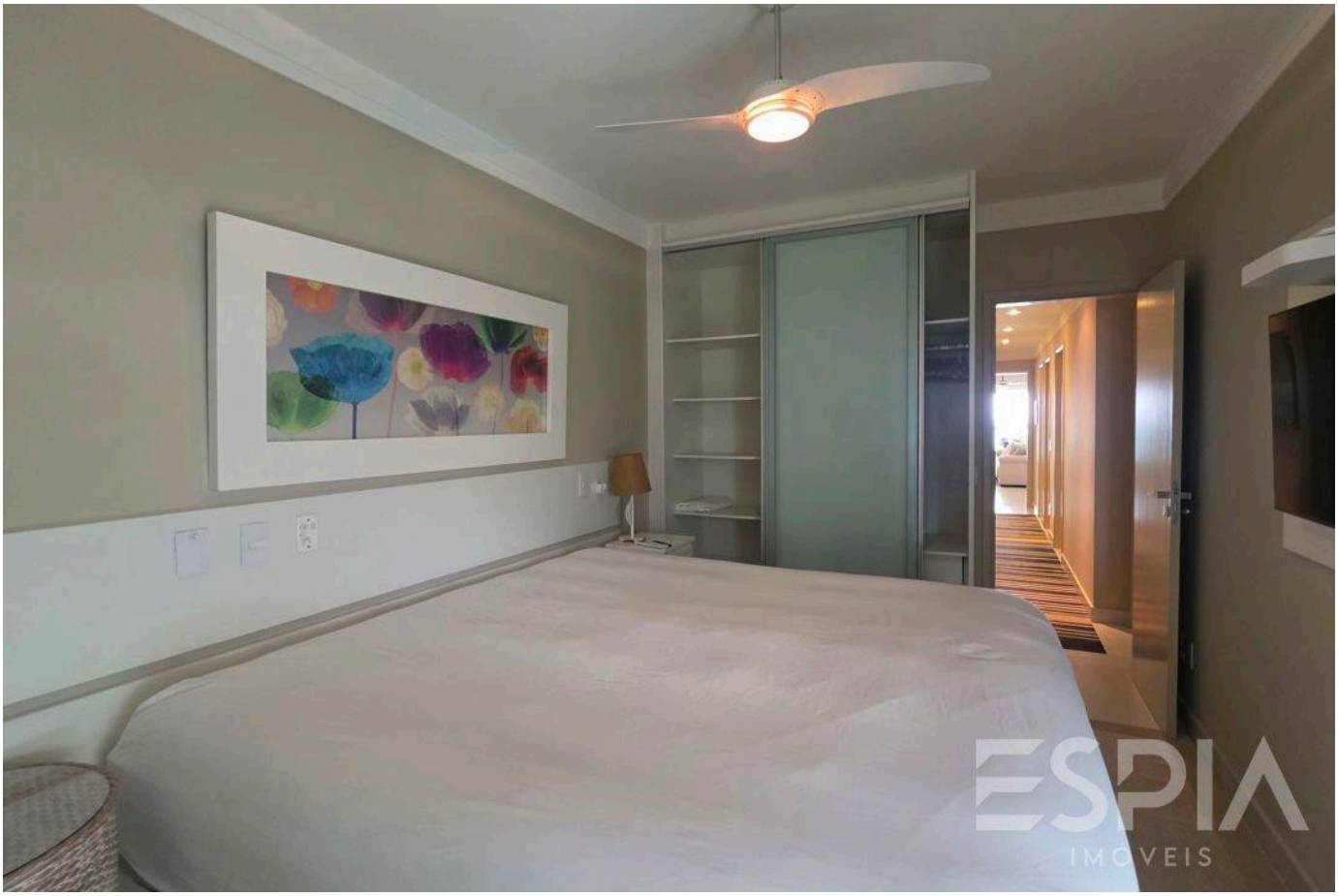

Prezzi e disponibilità soggetti a variazioni senza preavviso. Le informazioni contenute in questo documento possono contenere errori od omissioni e sono soggette a modifiche, vendita anticipata o ritiro dal mercato. Immagini puramente illustrative.

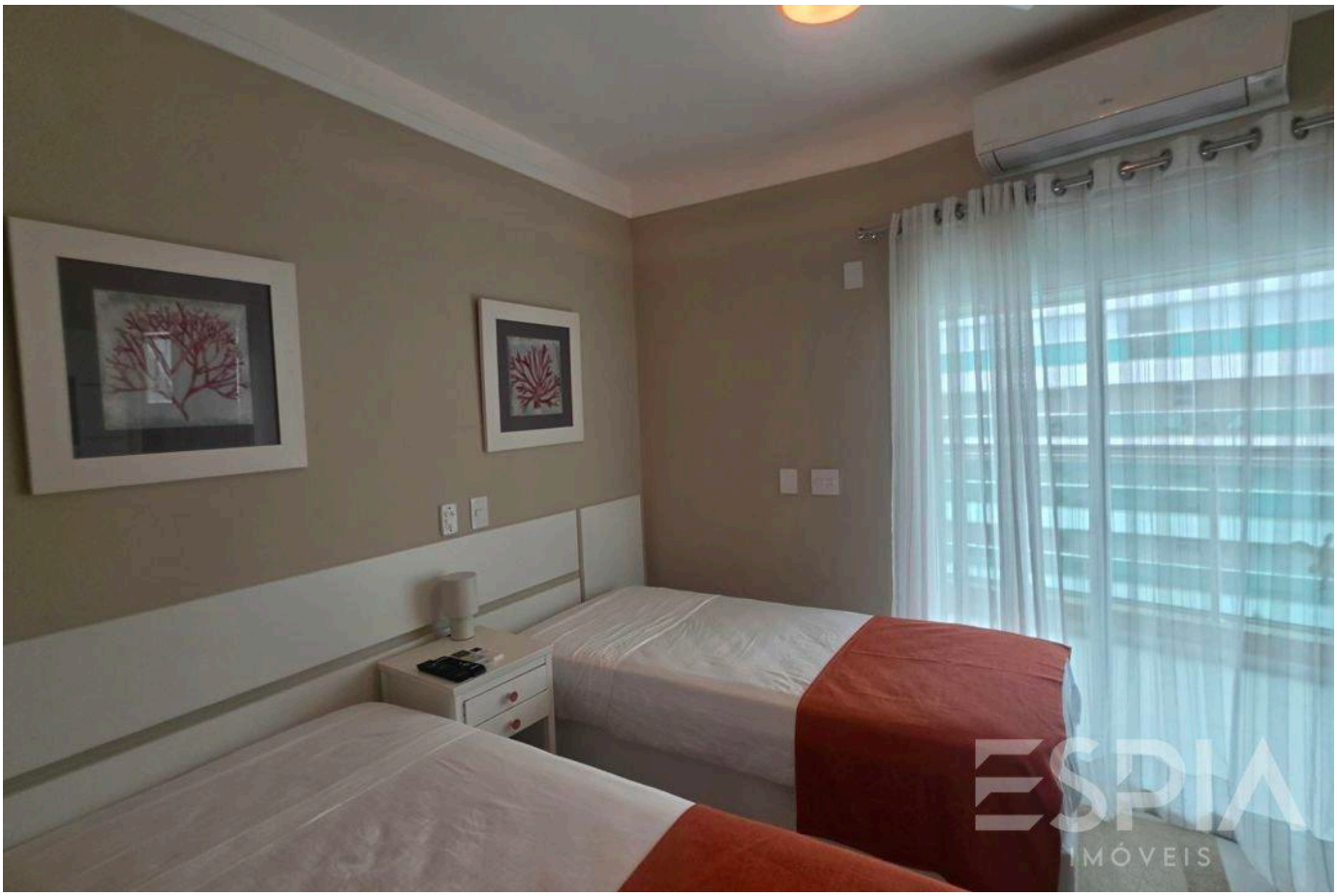



Prezzi e disponibilità soggetti a variazioni senza preavviso. Le informazioni contenute in questo documento possono contenere errori od omissioni e sono soggette a modifiche, vendita anticipata o ritiro dal mercato. Immagini puramente illustrative.





Prezzi e disponibilità soggetti a variazioni senza preavviso. Le informazioni contenute in questo documento possono contenere errori od omissioni e sono soggette a modifiche, vendita anticipata o ritiro dal mercato. Immagini puramente illustrative.





Prezzi e disponibilità soggetti a variazioni senza preavviso. Le informazioni contenute in questo documento possono contenere errori od omissioni e sono soggette a modifiche, vendita anticipata o ritiro dal mercato. Immagini puramente illustrative.



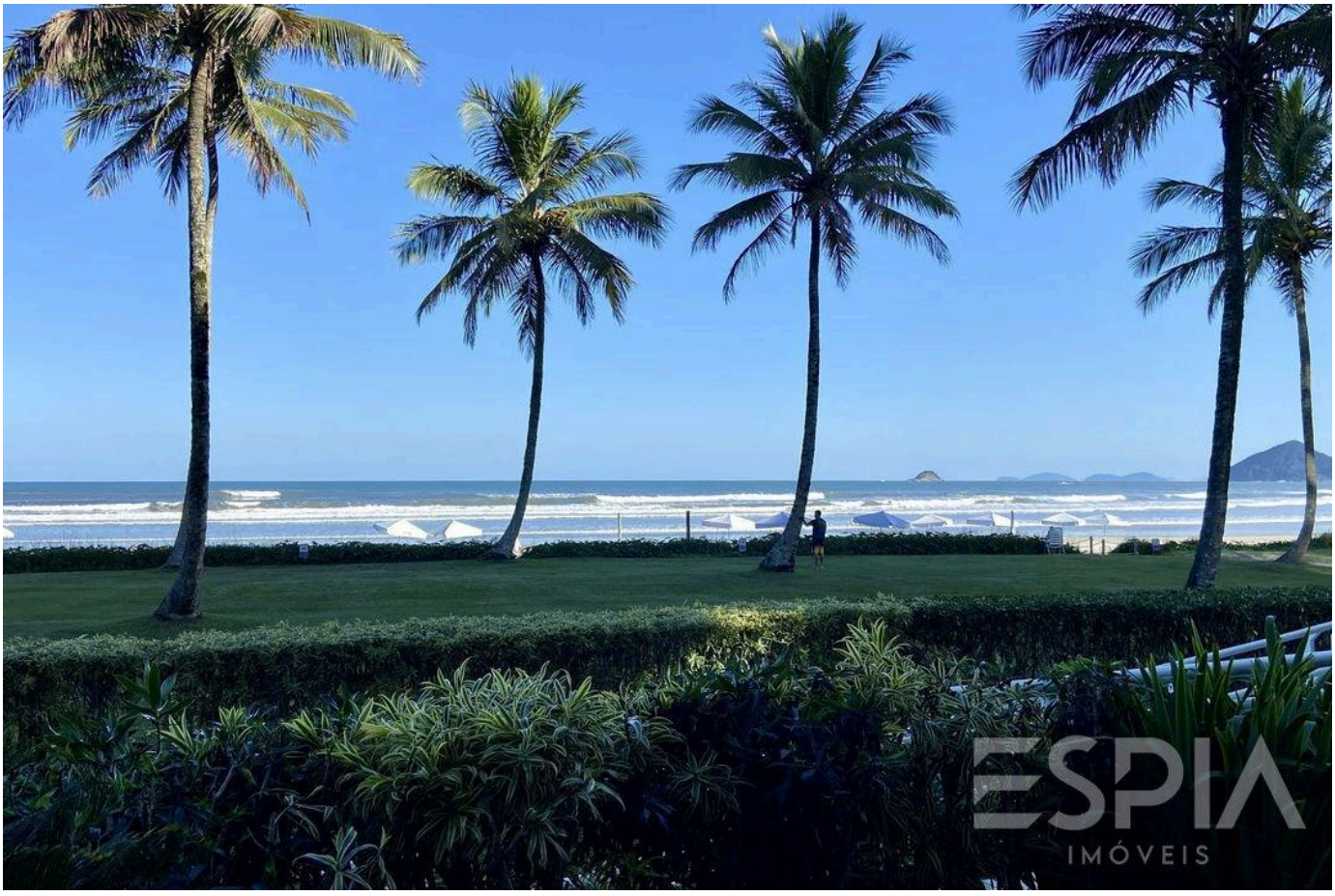

Prezzi e disponibilità soggetti a variazioni senza preavviso. Le informazioni contenute in questo documento possono contenere errori od omissioni e sono soggette a modifiche, vendita anticipata o ritiro dal mercato. Immagini puramente illustrative.

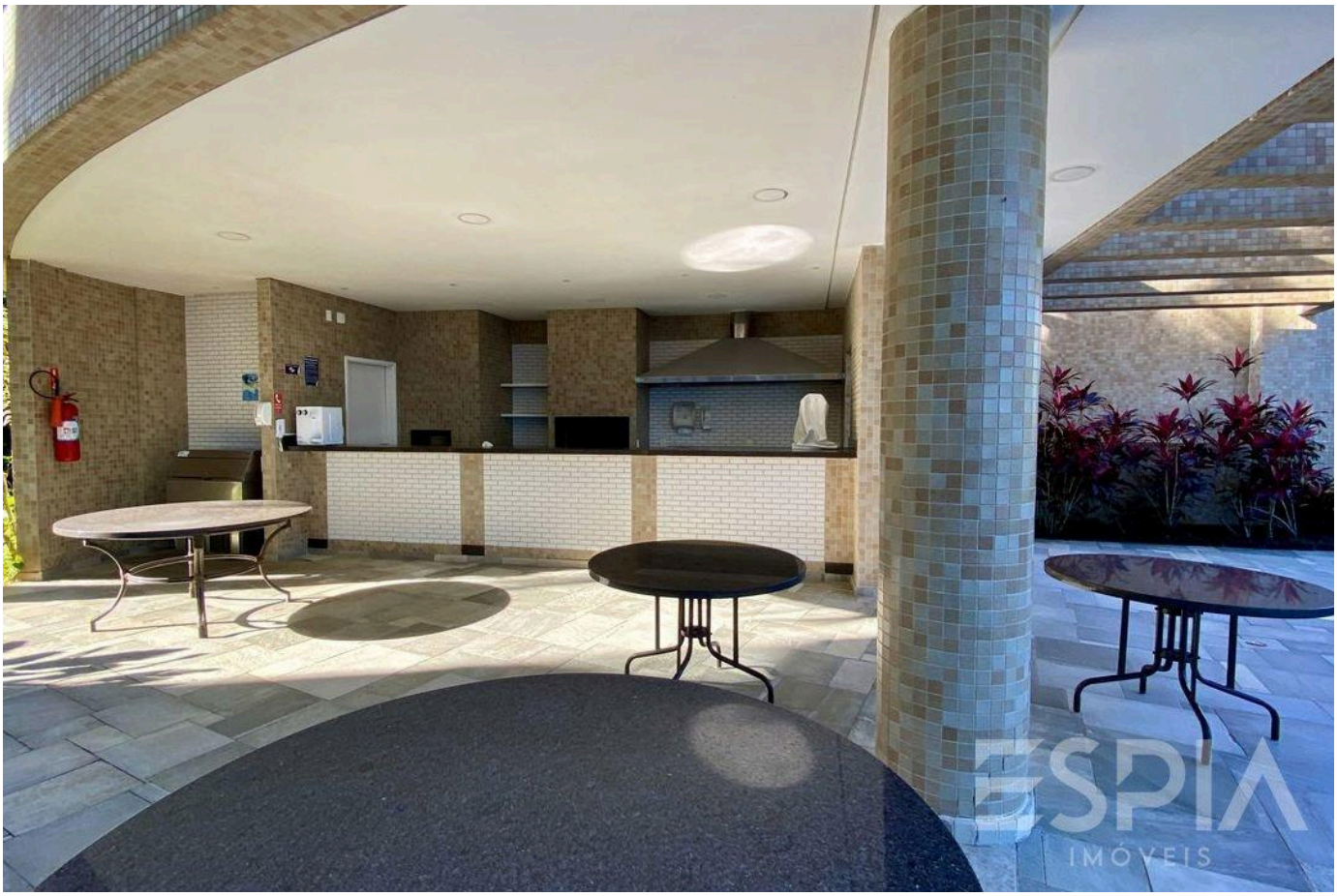



Prezzi e disponibilità soggetti a variazioni senza preavviso. Le informazioni contenute in questo documento possono contenere errori od omissioni e sono soggette a modifiche, vendita anticipata o ritiro dal mercato. Immagini puramente illustrative.





Prezzi e disponibilità soggetti a variazioni senza preavviso. Le informazioni contenute in questo documento possono contenere errori od omissioni e sono soggette a modifiche, vendita anticipata o ritiro dal mercato. Immagini puramente illustrative.

ESPIA
IMÓVEIS

LA RIVIERA, DA VICINO.

Nelson Manias

CRECI 035332-J

+55 (13) 99209-2665

espia.riviera@gmail.com

VEDI TUTTE LE FOTO →