CASA CON 1 DORMITORIO EN VENTA EN RIVIERA DE SÃO LOURENÇO

RIVIERA DE SÃO LOURENÇO · BERTIOGA

R$ 1.850.000 (US$ 314.626)



REF	DORMITORIOS	PLAZAS	TERRENO M²
ZY-1128	1	4	390

Cuota de condominio R$ 750/mes

Valores y disponibilidad sujetos a cambios sin previo aviso. La información de este documento está sujeta a errores, omisiones, modificaciones, venta previa o retiro del mercado. Imágenes meramente ilustrativas.

CASA CON 1 DORMITORIO EN VENTA EN RIVIERA DE SÃO LOURENÇO

Casa de 1 dormitorio con 160 m² de superficie construida emplazada en un terreno de 390 m² con generosa área verde. La propiedad cuenta con 1 plaza de garaje cubierto y 3 plazas descubiertas, además de parrilla para momentos de esparcimiento. El inmueble ofrece amplio espacio para potencial ampliación y aprovechamiento del terreno.

Ubicada en Riviera de São Lourenço, en Bertioga, la casa se beneficia de infraestructura completa, proximidad a hermosas playas y elevado nivel de calidad de vida que caracterizan el emprendimiento. La región consolidada proporciona seguridad, entretenimiento y acceso a amenidades de clase alta, ideal para quienes buscan tranquilidad en la costa.

CARACTERÍSTICAS DE LA UNIDAD

- Área verde
- Parrilla / Asador



Valores y disponibilidad sujetos a cambios sin previo aviso. La información de este documento está sujeta a errores, omisiones, modificaciones, venta previa o retiro del mercado. Imágenes meramente ilustrativas.





Valores y disponibilidad sujetos a cambios sin previo aviso. La información de este documento está sujeta a errores, omisiones, modificaciones, venta previa o retiro del mercado. Imágenes meramente ilustrativas.





Valores y disponibilidad sujetos a cambios sin previo aviso. La información de este documento está sujeta a errores, omisiones, modificaciones, venta previa o retiro del mercado. Imágenes meramente ilustrativas.





Valores y disponibilidad sujetos a cambios sin previo aviso. La información de este documento está sujeta a errores, omisiones, modificaciones, venta previa o retiro del mercado. Imágenes meramente ilustrativas.

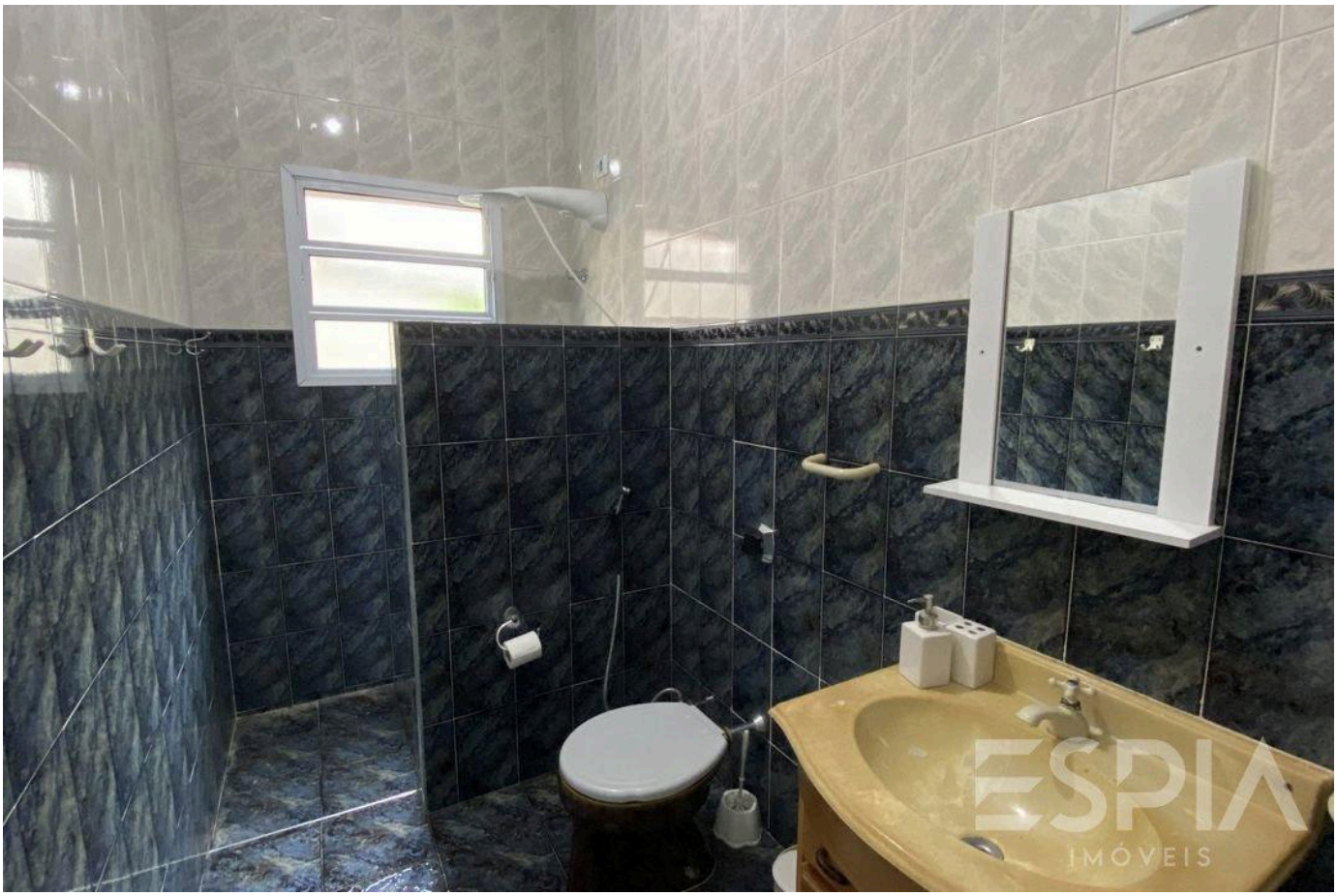

Valores y disponibilidad sujetos a cambios sin previo aviso. La información de este documento está sujeta a errores, omisiones, modificaciones, venta previa o retiro del mercado. Imágenes meramente ilustrativas.

ESPIA
IMÓVEIS

LA RIVIERA, DE CERCA.

Nelson Manias

CRECI 035332-J

+55 (13) 99209-2665

espia.riviera@gmail.com

VER TODAS LAS FOTOS →