CASA CON 1 CAMERA DA LETTO IN VENDITA NELLA RIVIERA DE SÃO LOURENÇO

RIVIERA DE SÃO LOURENÇO · BERTIOGA

R$ 1.850.000 (€ 287.289)



RIF.	CAMERE DA LETTO	POSTI AUTO	TERRENO M²
ZY-1128	1	4	390

Spese condominiali R$ 750/mese

Prezzi e disponibilità soggetti a variazioni senza preavviso. Le informazioni contenute in questo documento possono contenere errori od omissioni e sono soggette a modifiche, vendita anticipata o ritiro dal mercato. Immagini puramente illustrative.

CASA CON 1 CAMERA DA LETTO IN VENDITA NELLA RIVIERA DE SÃO LOURENÇO

Questa residenza di 160 m² di superficie costruita sorge su un terreno di 390 m² caratterizzato da generosa area verde. La proprietà dispone di 1 posto auto coperto e 3 posti auto scoperti, oltre a un barbecue per momenti di svago. L'ampiezza dello spazio consente significative possibilità di ampliamento e ottimizzazione dell'area.

Situata nella Riviera de São Lourenço a Bertioga, la casa beneficia dell'infrastruttura completa, dalla vicinanza a splendide spiagge e dallo standard qualitativo elevato che caratterizzano la comunità. La zona consolidata offre sicurezza, aree ricreative e accesso ad amenità di lusso, ideale per chi ricerca serenità sulla costa.

CARATTERISTICHE DELL'UNITÀ

- Area verde
- Barbecue



Prezzi e disponibilità soggetti a variazioni senza preavviso. Le informazioni contenute in questo documento possono contenere errori od omissioni e sono soggette a modifiche, vendita anticipata o ritiro dal mercato. Immagini puramente illustrative.





Prezzi e disponibilità soggetti a variazioni senza preavviso. Le informazioni contenute in questo documento possono contenere errori od omissioni e sono soggette a modifiche, vendita anticipata o ritiro dal mercato. Immagini puramente illustrative.





Prezzi e disponibilità soggetti a variazioni senza preavviso. Le informazioni contenute in questo documento possono contenere errori od omissioni e sono soggette a modifiche, vendita anticipata o ritiro dal mercato. Immagini puramente illustrative.





Prezzi e disponibilità soggetti a variazioni senza preavviso. Le informazioni contenute in questo documento possono contenere errori od omissioni e sono soggette a modifiche, vendita anticipata o ritiro dal mercato. Immagini puramente illustrative.

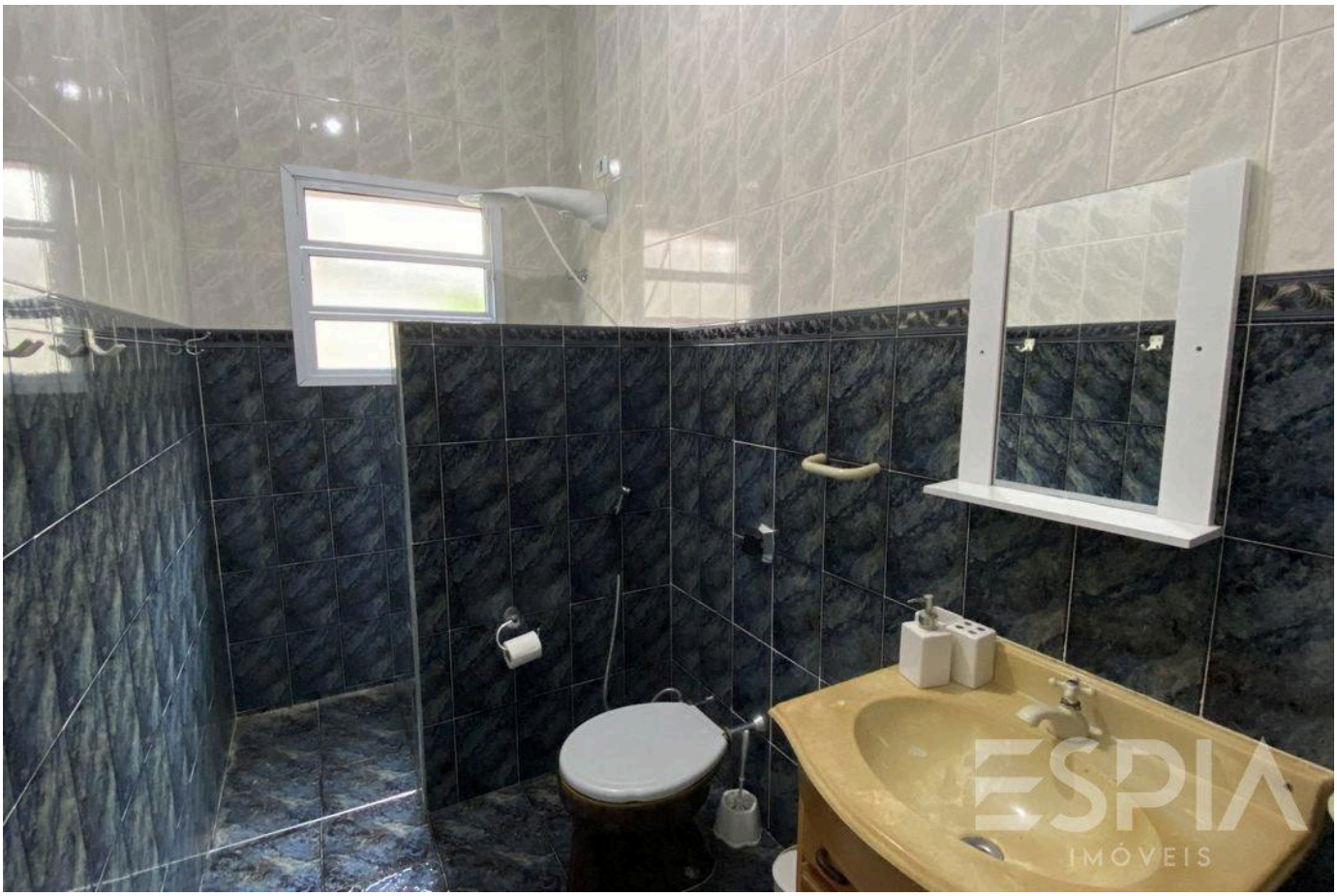

Prezzi e disponibilità soggetti a variazioni senza preavviso. Le informazioni contenute in questo documento possono contenere errori od omissioni e sono soggette a modifiche, vendita anticipata o ritiro dal mercato. Immagini puramente illustrative.

ESPIA
IMÓVEIS

LA RIVIERA, DA VICINO.

Nelson Manias

CRECI 035332-J

+55 (13) 99209-2665

espia.riviera@gmail.com

VEDI TUTTE LE FOTO →