CASA CON 7 SUITE IN VENDITA NELLA RIVIERA DE SÃO LOURENÇO

RIVIERA DE SÃO LOURENÇO · BERTIOGA

R$ 15.000.000 (€ 2.329.373)



RIF.	CAMERE DA LETTO	SUITE	POSTI AUTO	TERRENO M²
ZY-1187	7	7	7	1.183

Spese condominiali R$ 2.500/mese Imposta immobiliare (IPTU) R$ 1.900/anno

Prezzi e disponibilità soggetti a variazioni senza preavviso. Le informazioni contenute in questo documento possono contenere errori od omissioni e sono soggette a modifiche, vendita anticipata o ritiro dal mercato. Immagini puramente illustrative.

CASA CON 7 SUITE IN VENDITA NELLA RIVIERA DE SÃO LOURENÇO

Esclusiva residenza di lusso con 7 suite distribuite su 900 m² di superficie costruita costruita su un terreno di 1.183 m². La proprietà offre 3 posti auto coperti e 4 scoperti, oltre a un'impressionante infrastruttura ricreativa: piscina, barbecue, bagno turco, palestra attrezzata, home theater e sala eventi. Completano l'insieme un'ampia area verde, casa del custode, aria condizionata nelle camere da letto, acqua calda a gas e bagno ospiti. La residenza è consegnata arredata con finiture di alto livello.

Situata nella Riviera de São Lourenço a Bertioga, questa residenza si trova in una delle più prestigiose destinazioni della costa dello stato di San Paolo, caratterizzata da infrastrutture complete, vicinanza a splendide spiagge ed elevato standard di qualità della vita. Un'opportunità per chi ricerca una dimora di eccezionale qualità in un ambiente privilegiato.

CARATTERISTICHE DELL'UNITÀ

- Palestra attrezzata
- Climatizzazione – Camere da letto
- Area verde
- Casa del custode
- Barbecue
- Acqua calda a gas
- Home theater
- Bagno ospiti
- Arredato con finiture di pregio
- Piscina
- Sala eventi
- Sauna umida



Prezzi e disponibilità soggetti a variazioni senza preavviso. Le informazioni contenute in questo documento possono contenere errori od omissioni e sono soggette a modifiche, vendita anticipata o ritiro dal mercato. Immagini puramente illustrative.

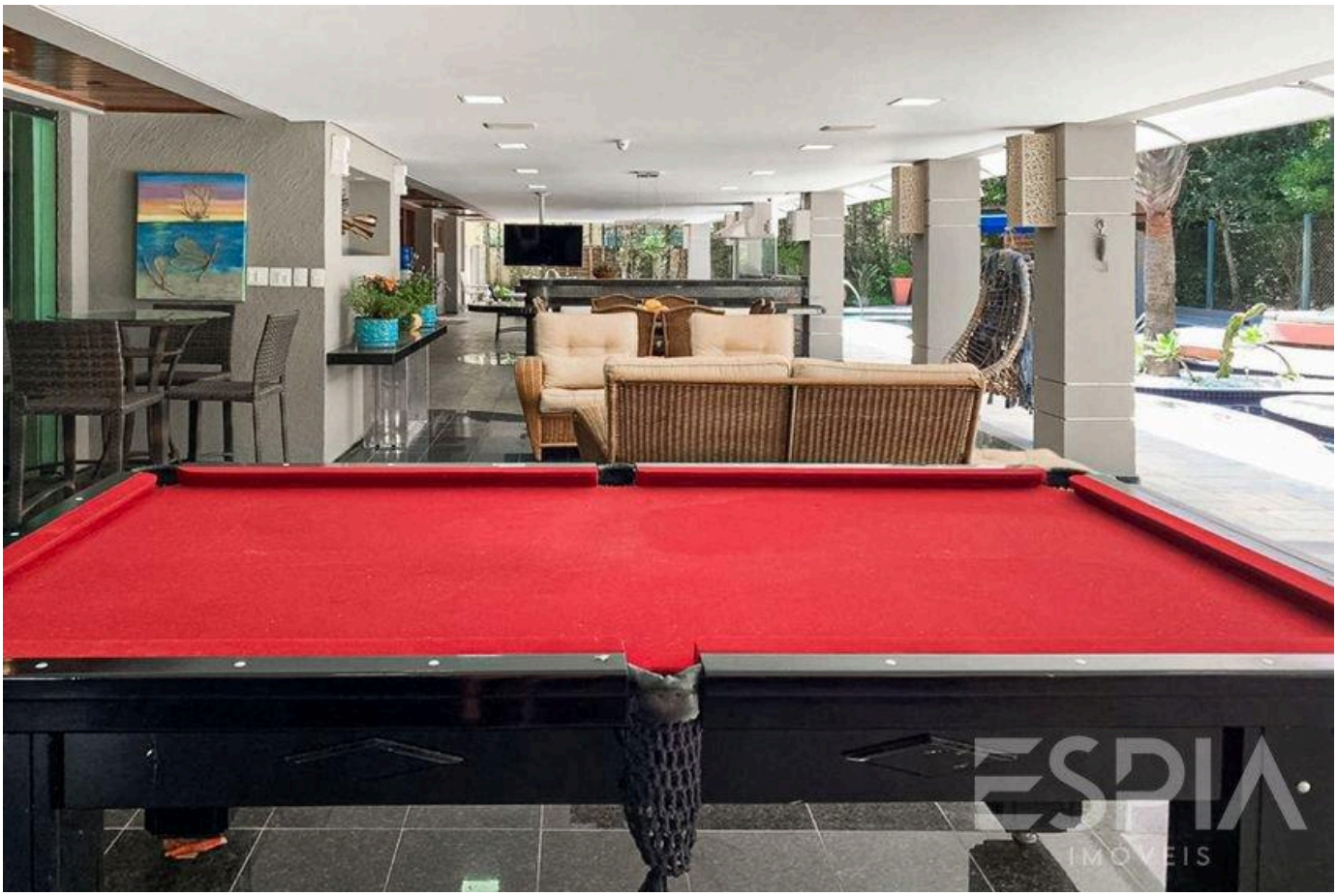

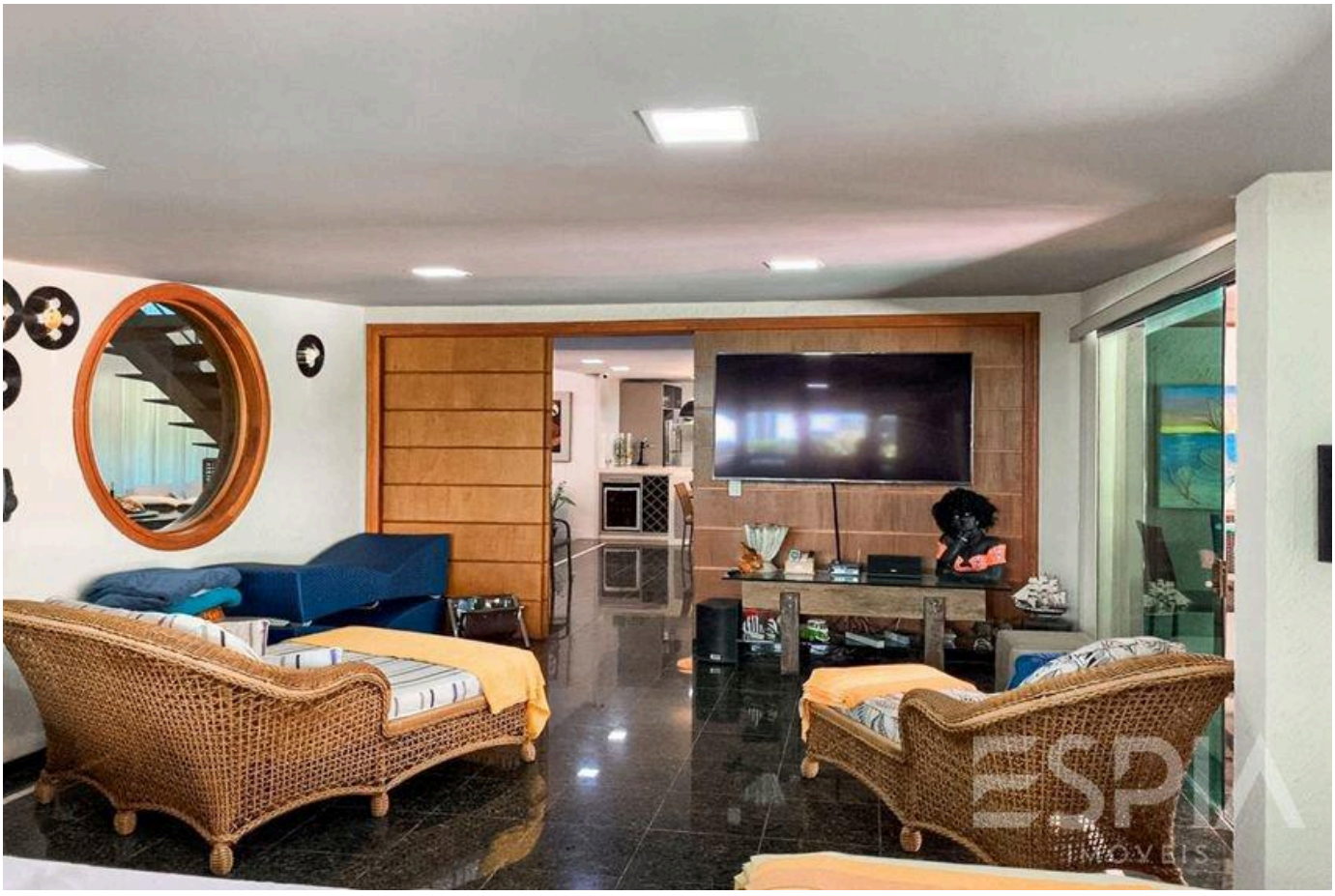

Prezzi e disponibilità soggetti a variazioni senza preavviso. Le informazioni contenute in questo documento possono contenere errori od omissioni e sono soggette a modifiche, vendita anticipata o ritiro dal mercato. Immagini puramente illustrative.





Prezzi e disponibilità soggetti a variazioni senza preavviso. Le informazioni contenute in questo documento possono contenere errori od omissioni e sono soggette a modifiche, vendita anticipata o ritiro dal mercato. Immagini puramente illustrative.





Prezzi e disponibilità soggetti a variazioni senza preavviso. Le informazioni contenute in questo documento possono contenere errori od omissioni e sono soggette a modifiche, vendita anticipata o ritiro dal mercato. Immagini puramente illustrative.





Prezzi e disponibilità soggetti a variazioni senza preavviso. Le informazioni contenute in questo documento possono contenere errori od omissioni e sono soggette a modifiche, vendita anticipata o ritiro dal mercato. Immagini puramente illustrative.





Prezzi e disponibilità soggetti a variazioni senza preavviso. Le informazioni contenute in questo documento possono contenere errori od omissioni e sono soggette a modifiche, vendita anticipata o ritiro dal mercato. Immagini puramente illustrative.





Prezzi e disponibilità soggetti a variazioni senza preavviso. Le informazioni contenute in questo documento possono contenere errori od omissioni e sono soggette a modifiche, vendita anticipata o ritiro dal mercato. Immagini puramente illustrative.



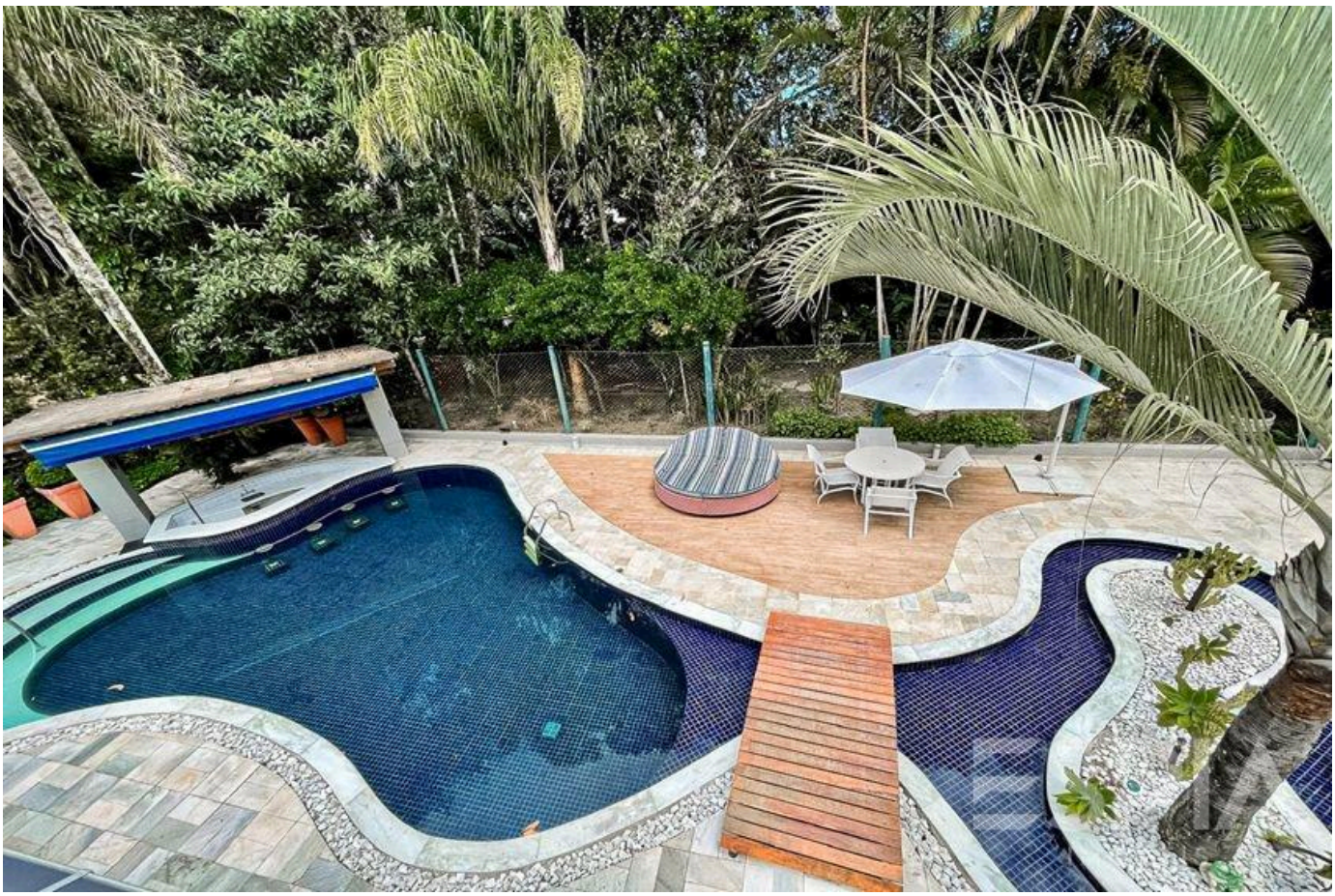

Prezzi e disponibilità soggetti a variazioni senza preavviso. Le informazioni contenute in questo documento possono contenere errori od omissioni e sono soggette a modifiche, vendita anticipata o ritiro dal mercato. Immagini puramente illustrative.





Prezzi e disponibilità soggetti a variazioni senza preavviso. Le informazioni contenute in questo documento possono contenere errori od omissioni e sono soggette a modifiche, vendita anticipata o ritiro dal mercato. Immagini puramente illustrative.





Prezzi e disponibilità soggetti a variazioni senza preavviso. Le informazioni contenute in questo documento possono contenere errori od omissioni e sono soggette a modifiche, vendita anticipata o ritiro dal mercato. Immagini puramente illustrative.

ESPIA
IMÓVEIS

LA RIVIERA, DA VICINO.

Nelson Manias

CRECI 035332-J

+55 (13) 99209-2665

espia.riviera@gmail.com

VEDI TUTTE LE FOTO →