CASA CON 5 SUITE IN VENDITA NELLA RIVIERA DE SÃO LOURENÇO

RIVIERA DE SÃO LOURENÇO · BERTIOGA

R$ 11.800.000 (€ 1.832.440)



RIF.	CAMERE DA LETTO	SUITE	POSTI AUTO	TERRENO M²
ZY-1231	5	5	4	367

Spese condominiali R$ 1.235/mese Imposta immobiliare (IPTU) R$ 1.134/anno

Prezzi e disponibilità soggetti a variazioni senza preavviso. Le informazioni contenute in questo documento possono contenere errori od omissioni e sono soggette a modifiche, vendita anticipata o ritiro dal mercato. Immagini puramente illustrative.

CASA CON 5 SUITE IN VENDITA NELLA RIVIERA DE SÃO LOURENÇO

Residenza di lusso con 5 camere da letto, tutte suite, sviluppate su 414 m² di superficie costruita su un terreno di 367 m². La proprietà offre piscina con idromassaggio, area gourmet completa con barbecue, home theater, ascensore privato e generosa area verde. Gli ambienti sono dotati di aria condizionata nelle camere da letto e nel soggiorno, domotica residenziale e acqua calda a gas. Consegnata arredata e pronta per l'occupazione immediata, la proprietà dispone inoltre di 4 posti auto scoperti.

Localizzata nella Riviera de São Lourenço a Bertioga, la residenza beneficia dell'infrastruttura completa, della vicinanza a splendide spiagge e dell'elevato standard di qualità della vita che caratterizzano la regione. L'immobile fa parte di un condominio prestigioso, affermato come una delle principali destinazioni per residenza fissa e stagionale sulla costa dello Stato di San Paolo.

CARATTERISTICHE DELL'UNITÀ

- Climatizzazione – Camere da letto
- Climatizzazione – Soggiorno
- Area verde
- Domotica
- Barbecue
- Acqua calda a gas
- Ascensore
- Area gourmet
- Idromassaggio
- Home theater
- Bagno ospiti
- Arredato
- Piscina



Prezzi e disponibilità soggetti a variazioni senza preavviso. Le informazioni contenute in questo documento possono contenere errori od omissioni e sono soggette a modifiche, vendita anticipata o ritiro dal mercato. Immagini puramente illustrative.

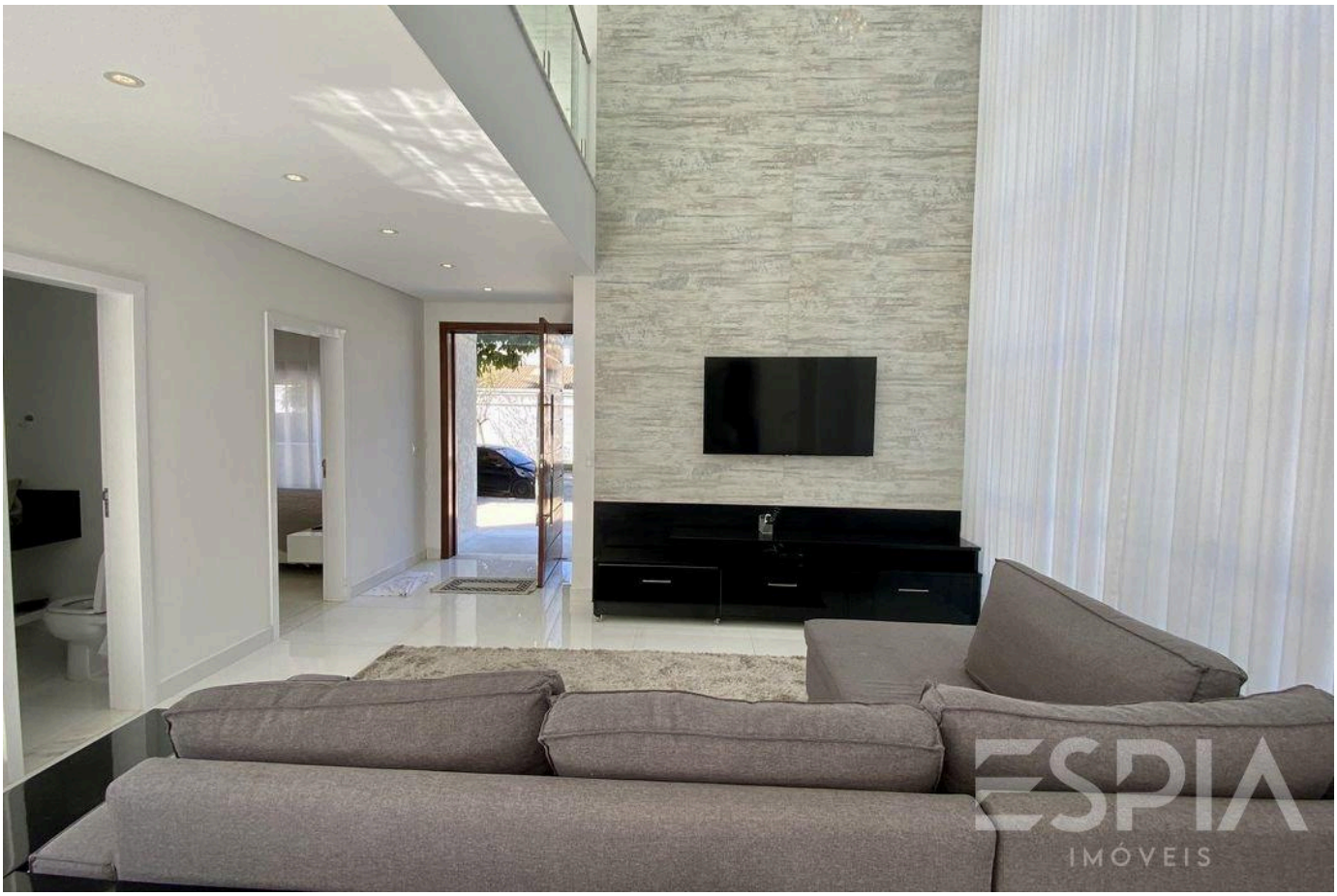



Prezzi e disponibilità soggetti a variazioni senza preavviso. Le informazioni contenute in questo documento possono contenere errori od omissioni e sono soggette a modifiche, vendita anticipata o ritiro dal mercato. Immagini puramente illustrative.





Prezzi e disponibilità soggetti a variazioni senza preavviso. Le informazioni contenute in questo documento possono contenere errori od omissioni e sono soggette a modifiche, vendita anticipata o ritiro dal mercato. Immagini puramente illustrative.





Prezzi e disponibilità soggetti a variazioni senza preavviso. Le informazioni contenute in questo documento possono contenere errori od omissioni e sono soggette a modifiche, vendita anticipata o ritiro dal mercato. Immagini puramente illustrative.





Prezzi e disponibilità soggetti a variazioni senza preavviso. Le informazioni contenute in questo documento possono contenere errori od omissioni e sono soggette a modifiche, vendita anticipata o ritiro dal mercato. Immagini puramente illustrative.





Prezzi e disponibilità soggetti a variazioni senza preavviso. Le informazioni contenute in questo documento possono contenere errori od omissioni e sono soggette a modifiche, vendita anticipata o ritiro dal mercato. Immagini puramente illustrative.





Prezzi e disponibilità soggetti a variazioni senza preavviso. Le informazioni contenute in questo documento possono contenere errori od omissioni e sono soggette a modifiche, vendita anticipata o ritiro dal mercato. Immagini puramente illustrative.





Prezzi e disponibilità soggetti a variazioni senza preavviso. Le informazioni contenute in questo documento possono contenere errori od omissioni e sono soggette a modifiche, vendita anticipata o ritiro dal mercato. Immagini puramente illustrative.





Prezzi e disponibilità soggetti a variazioni senza preavviso. Le informazioni contenute in questo documento possono contenere errori od omissioni e sono soggette a modifiche, vendita anticipata o ritiro dal mercato. Immagini puramente illustrative.





Prezzi e disponibilità soggetti a variazioni senza preavviso. Le informazioni contenute in questo documento possono contenere errori od omissioni e sono soggette a modifiche, vendita anticipata o ritiro dal mercato. Immagini puramente illustrative.

ESPIA
IMÓVEIS

LA RIVIERA, DA VICINO.

Nelson Manias

CRECI 035332-J

+55 (13) 99209-2665

espia.riviera@gmail.com

VEDI TUTTE LE FOTO →