APARTAMENTO CON 4 DORMITORIOS, DE LOS CUALES 2 EN SUITE, Y 136 M² EN ALQUILER EN RIVIERA DE SÃO LOURENÇO

RIVIERA DE SÃO LOURENÇO · BERTIOGA

R$ 24.000 (US$ 4.082)



REF	DORMITORIOS	SUITES	PLAZAS	SUPERFICIE M²
ZY-1326	4	2	2	136

Cuota de condominio R$ 999/mes

Valores y disponibilidad sujetos a cambios sin previo aviso. La información de este documento está sujeta a errores, omisiones, modificaciones, venta previa o retiro del mercado. Imágenes meramente ilustrativas.

APARTAMENTO CON 4 DORMITORIOS, DE LOS CUALES 2 EN SUITE, Y 136 M² EN ALQUILER EN RIVIERA DE SÃO LOURENÇO

Apartamento amueblado de 4 dormitorios, 2 de ellos en suite, distribuido en 136 m² de superficie útil. La propiedad cuenta con 2 plazas de garaje cubiertas, balcón con parrilla y viene completamente amueblado, ofreciendo practicidad y confort para el día a día. El edificio de alto nivel dispone de excelente infraestructura de recreación, incluyendo piscinas para adultos y niños, sauna húmeda, gimnasio equipado, cancha polivalente, cancha de tenis, área gourmet, chopera en áreas comunes, salón de eventos, sala de juegos para adultos y parque infantil, además de servicio de playa.

Ubicado en Riviera de São Lourenço, en Bertioga, el apartamento forma parte de un condominio reconocido que ofrece infraestructura completa, proximidad a hermosas playas y alto nivel de calidad de vida. El garaje subterráneo garantiza comodidad y seguridad, mientras que el conjunto de amenidades del emprendimiento atiende perfectamente las necesidades de una familia o pareja en busca de recreación y bienestar.

CARACTERÍSTICAS DE LA UNIDAD

- Parrilla gourmet en el balcón
- Amueblado

CARACTERÍSTICAS DEL CONDOMINIO

- Gimnasio equipado
- Chopera en áreas comunes
- Parrilla en áreas comunes
- Área Gourmet
- Garaje subterráneo
- Área de ocio del módulo
- Piscina para adultos
- Piscina infantil
- Área de juegos
- Cancha polideportiva
- Cancha de tenis
- Salón de eventos
- Sala de juegos para adultos
- Sauna de vapor
- Servicio de playa



Valores y disponibilidad sujetos a cambios sin previo aviso. La información de este documento está sujeta a errores, omisiones, modificaciones, venta previa o retiro del mercado. Imágenes meramente ilustrativas.





Valores y disponibilidad sujetos a cambios sin previo aviso. La información de este documento está sujeta a errores, omisiones, modificaciones, venta previa o retiro del mercado. Imágenes meramente ilustrativas.





Valores y disponibilidad sujetos a cambios sin previo aviso. La información de este documento está sujeta a errores, omisiones, modificaciones, venta previa o retiro del mercado. Imágenes meramente ilustrativas.





Valores y disponibilidad sujetos a cambios sin previo aviso. La información de este documento está sujeta a errores, omisiones, modificaciones, venta previa o retiro del mercado. Imágenes meramente ilustrativas.





Valores y disponibilidad sujetos a cambios sin previo aviso. La información de este documento está sujeta a errores, omisiones, modificaciones, venta previa o retiro del mercado. Imágenes meramente ilustrativas.

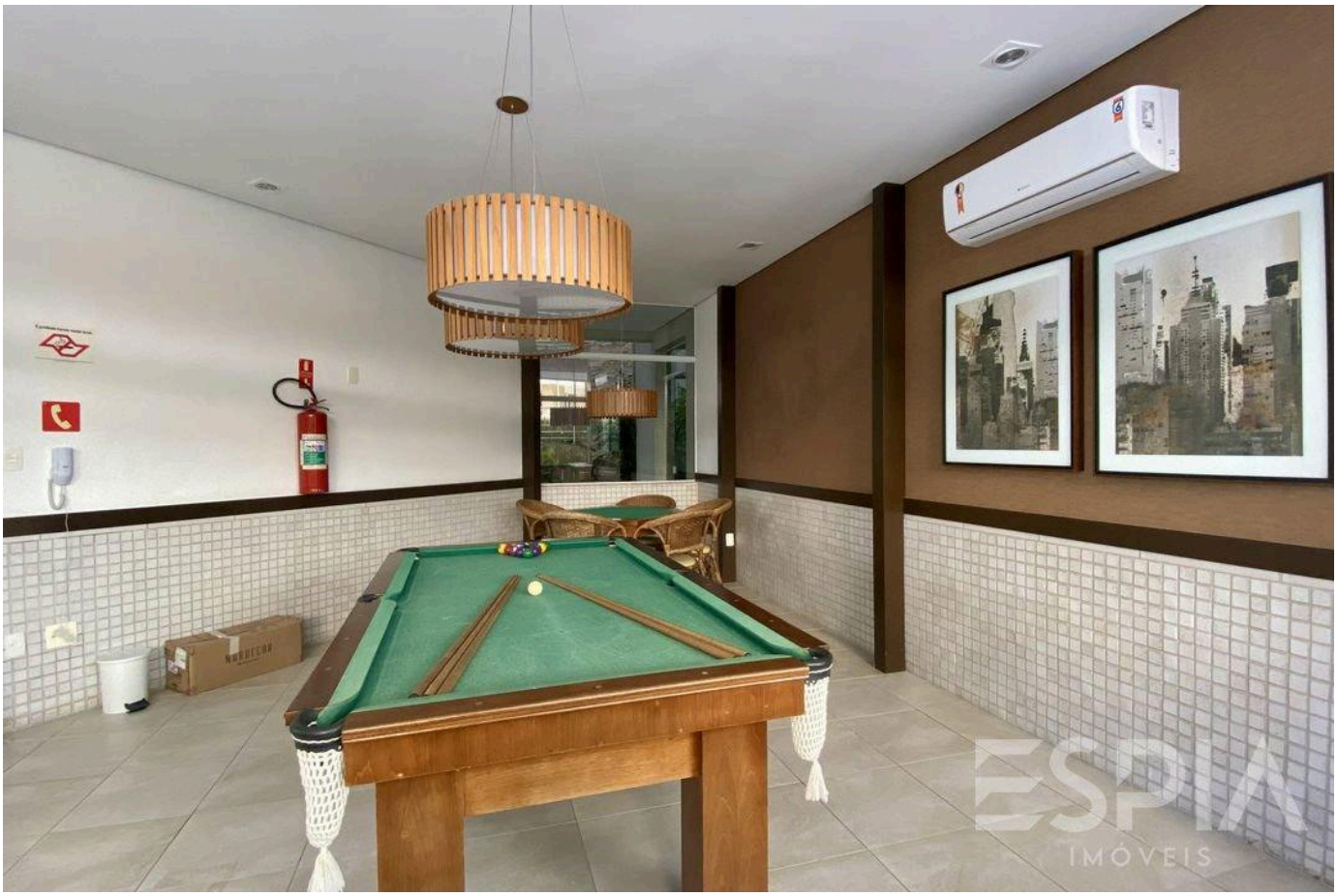

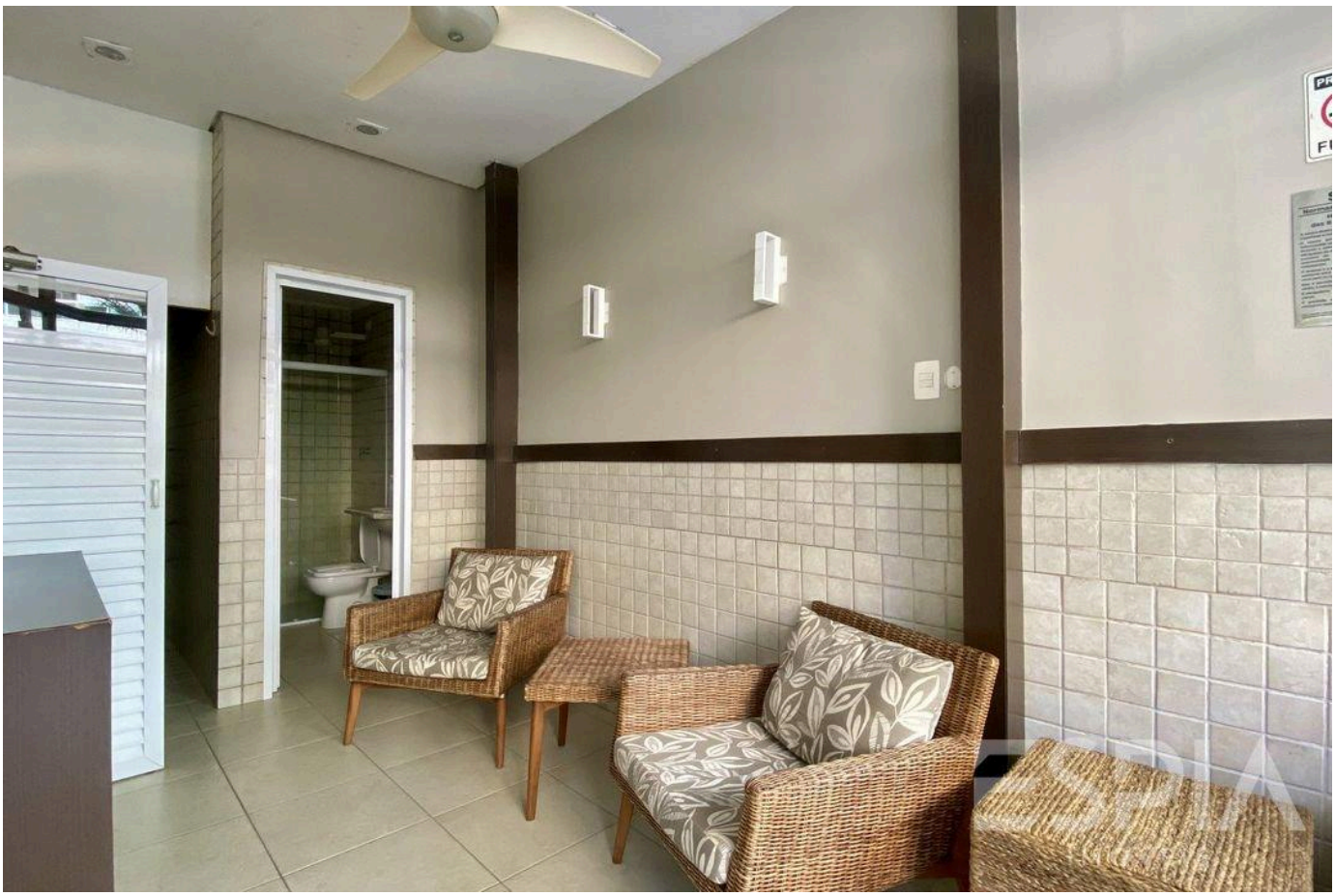

Valores y disponibilidad sujetos a cambios sin previo aviso. La información de este documento está sujeta a errores, omisiones, modificaciones, venta previa o retiro del mercado. Imágenes meramente ilustrativas.





Valores y disponibilidad sujetos a cambios sin previo aviso. La información de este documento está sujeta a errores, omisiones, modificaciones, venta previa o retiro del mercado. Imágenes meramente ilustrativas.

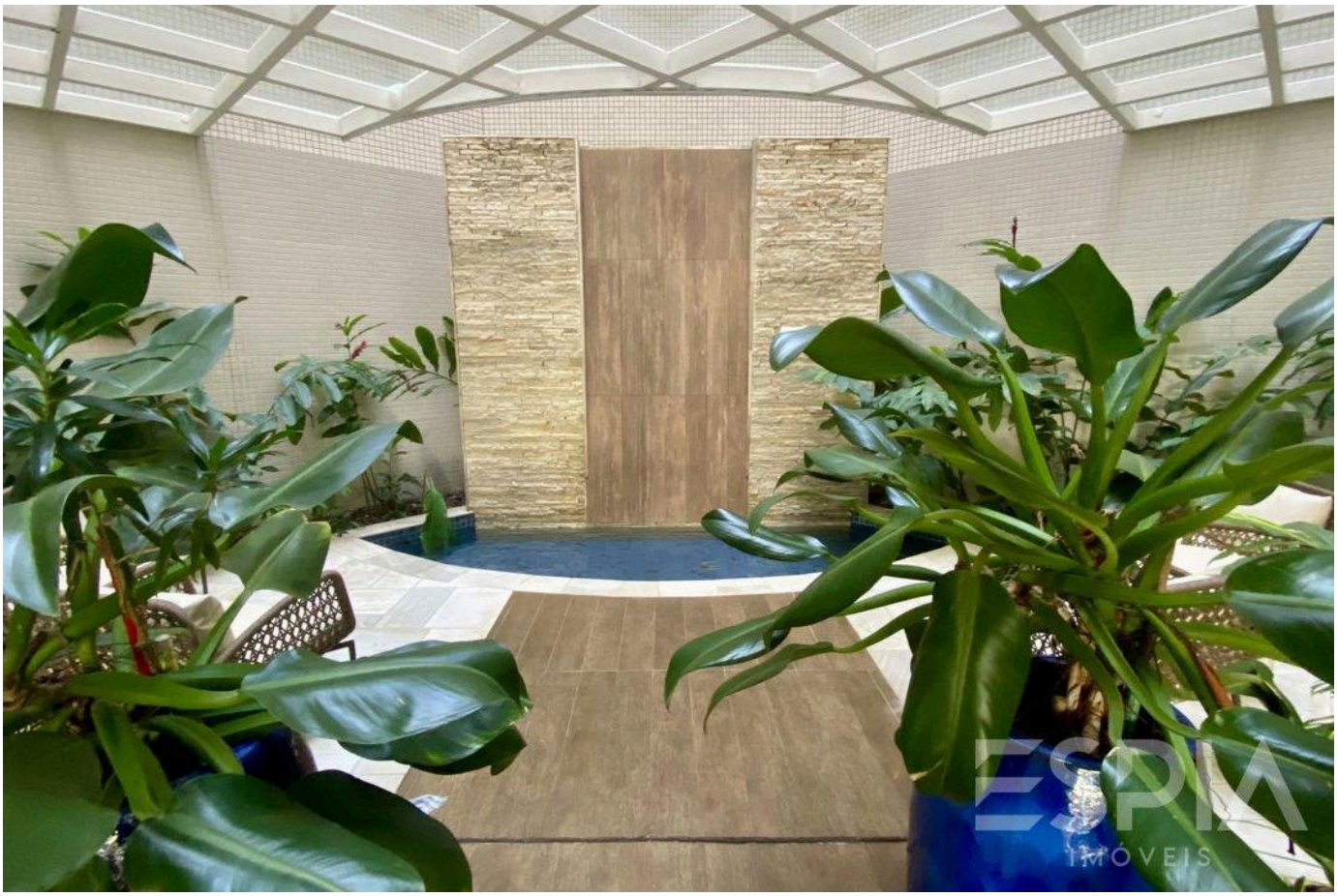



Valores y disponibilidad sujetos a cambios sin previo aviso. La información de este documento está sujeta a errores, omisiones, modificaciones, venta previa o retiro del mercado. Imágenes meramente ilustrativas.

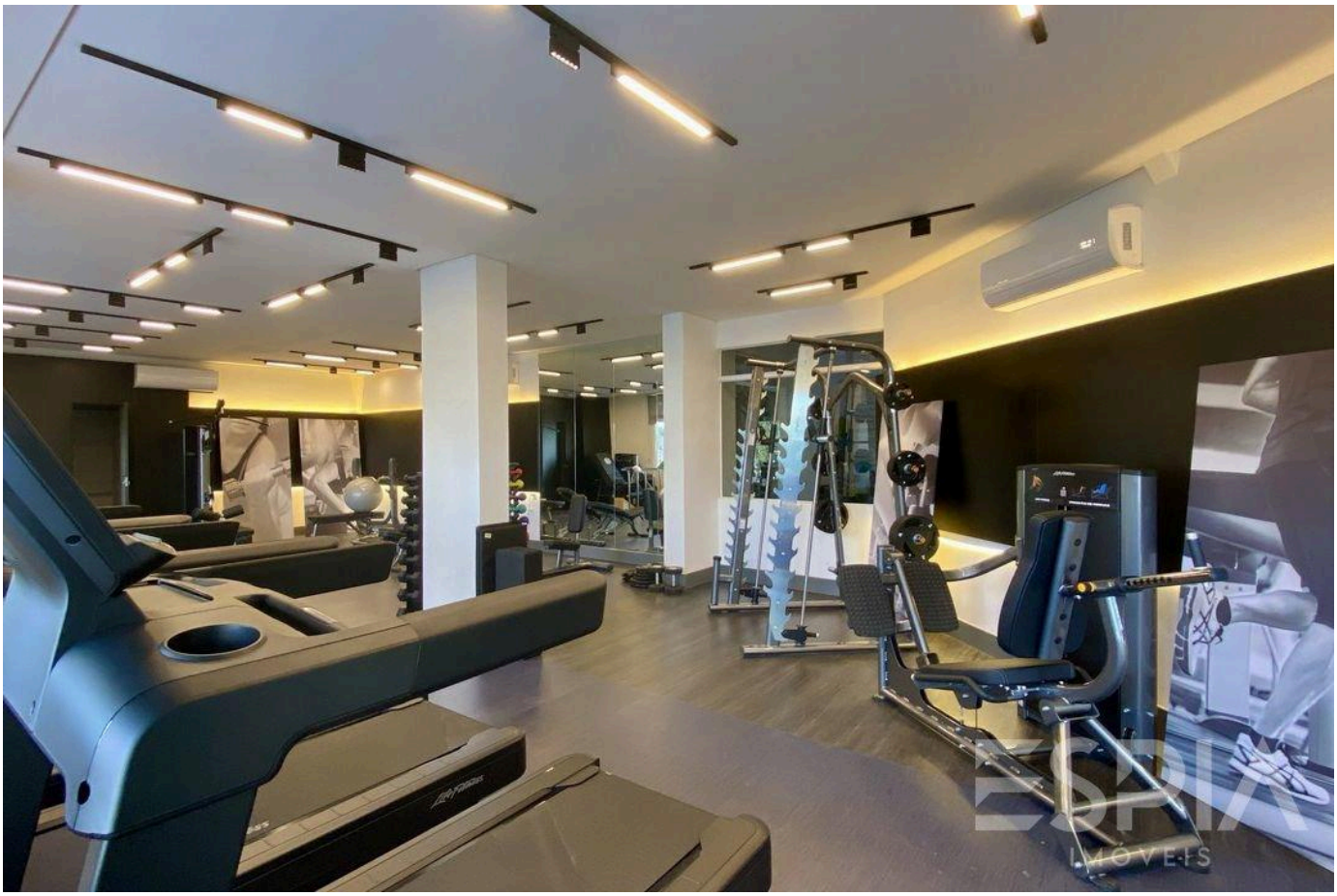



Valores y disponibilidad sujetos a cambios sin previo aviso. La información de este documento está sujeta a errores, omisiones, modificaciones, venta previa o retiro del mercado. Imágenes meramente ilustrativas.





Valores y disponibilidad sujetos a cambios sin previo aviso. La información de este documento está sujeta a errores, omisiones, modificaciones, venta previa o retiro del mercado. Imágenes meramente ilustrativas.

ESPIA
IMÓVEIS

LA RIVIERA, DE CERCA.

Nelson Manias

CRECI 035332-J

+55 (13) 99209-2665

espia.riviera@gmail.com

VER TODAS LAS FOTOS →