APARTAMENTO CON 6 DORMITORIOS, DE LOS CUALES 3 EN SUITE, Y 274 M² EN VENTA EN RIVIERA DE SÃO LOURENÇO

RIVIERA DE SÃO LOURENÇO · BERTIOGA

R$ 5.800.000 (US$ 986.395)



REF	DORMITORIOS	SUITES	PLAZAS	SUPERFICIE M²
ZY-1511	6	3	4	274

Cuota de condominio R$ 3.190/mes Impuesto predial (IPTU) R$ 675/año

Valores y disponibilidad sujetos a cambios sin previo aviso. La información de este documento está sujeta a errores, omisiones, modificaciones, venta previa o retiro del mercado. Imágenes meramente ilustrativas.

APARTAMENTO CON 6 DORMITORIOS, DE LOS CUALES 3 EN SUITE, Y 274 M² EN VENTA EN RIVIERA DE SÃO LOURENÇO

Apartamento de alto nivel con 6 dormitorios, 3 de ellos en suite, distribuido en 274 m² de superficie útil. La unidad ofrece 4 plazas de garaje cubiertas, parrilla gourmet en el balcón, baño de visitas y excelente aprovechamiento de luz natural con esposición al sol de la mañana. Viene completamente amueblado, listo para habitación inmediata.

Ubicado en un edificio de alto nivel en la Riviera de São Lourenço, en Bertioga, la propiedad se beneficia de infraestructura completa y entretenimiento diferenciado, contando con piscinas para adultos y niños, campo polivalente, cancha de tenis, chopera en las áreas comunes, salón de eventos, sala de juegos para adultos, garaje subterráneo y servicio de playa. La región es reconocida por la proximidad a hermosas playas y alto nivel de calidad de vida.

CARACTERÍSTICAS DE LA UNIDAD

- Parrilla gourmet en el balcón
- Lavabo / Aseo
- Amueblado
- Sol de la mañana

CARACTERÍSTICAS DEL CONDOMINIO

- Chopera en áreas comunes
- Parrilla en áreas comunes
- Garaje subterráneo
- Piscina para adultos
- Piscina infantil
- Cancha polideportiva
- Cancha de tenis
- Salón de eventos
- Sala de juegos para adultos
- Servicio de playa



Valores y disponibilidad sujetos a cambios sin previo aviso. La información de este documento está sujeta a errores, omisiones, modificaciones, venta previa o retiro del mercado. Imágenes meramente ilustrativas.





Valores y disponibilidad sujetos a cambios sin previo aviso. La información de este documento está sujeta a errores, omisiones, modificaciones, venta previa o retiro del mercado. Imágenes meramente ilustrativas.





Valores y disponibilidad sujetos a cambios sin previo aviso. La información de este documento está sujeta a errores, omisiones, modificaciones, venta previa o retiro del mercado. Imágenes meramente ilustrativas.





Valores y disponibilidad sujetos a cambios sin previo aviso. La información de este documento está sujeta a errores, omisiones, modificaciones, venta previa o retiro del mercado. Imágenes meramente ilustrativas.





Valores y disponibilidad sujetos a cambios sin previo aviso. La información de este documento está sujeta a errores, omisiones, modificaciones, venta previa o retiro del mercado. Imágenes meramente ilustrativas.





Valores y disponibilidad sujetos a cambios sin previo aviso. La información de este documento está sujeta a errores, omisiones, modificaciones, venta previa o retiro del mercado. Imágenes meramente ilustrativas.



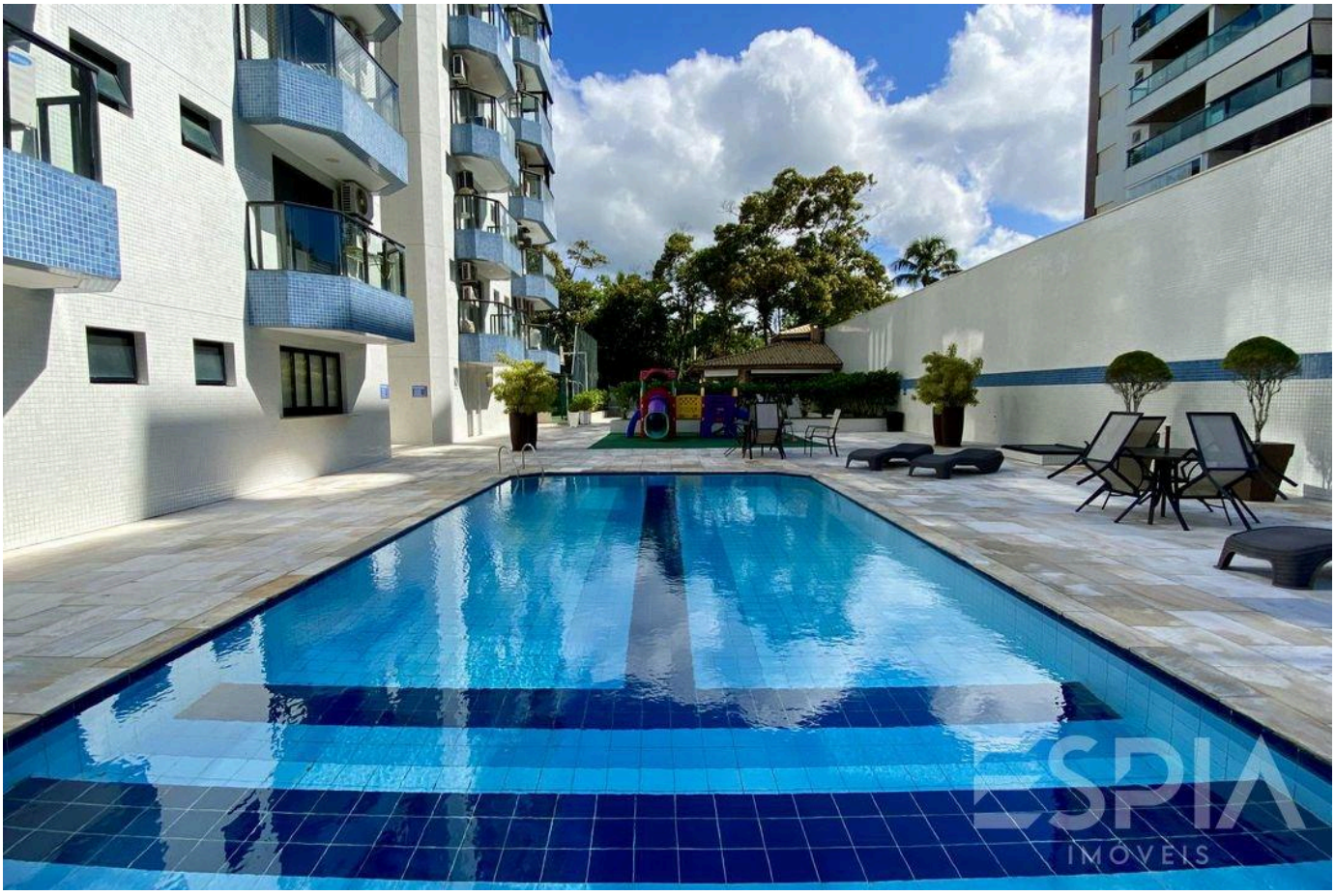

Valores y disponibilidad sujetos a cambios sin previo aviso. La información de este documento está sujeta a errores, omisiones, modificaciones, venta previa o retiro del mercado. Imágenes meramente ilustrativas.





Valores y disponibilidad sujetos a cambios sin previo aviso. La información de este documento está sujeta a errores, omisiones, modificaciones, venta previa o retiro del mercado. Imágenes meramente ilustrativas.



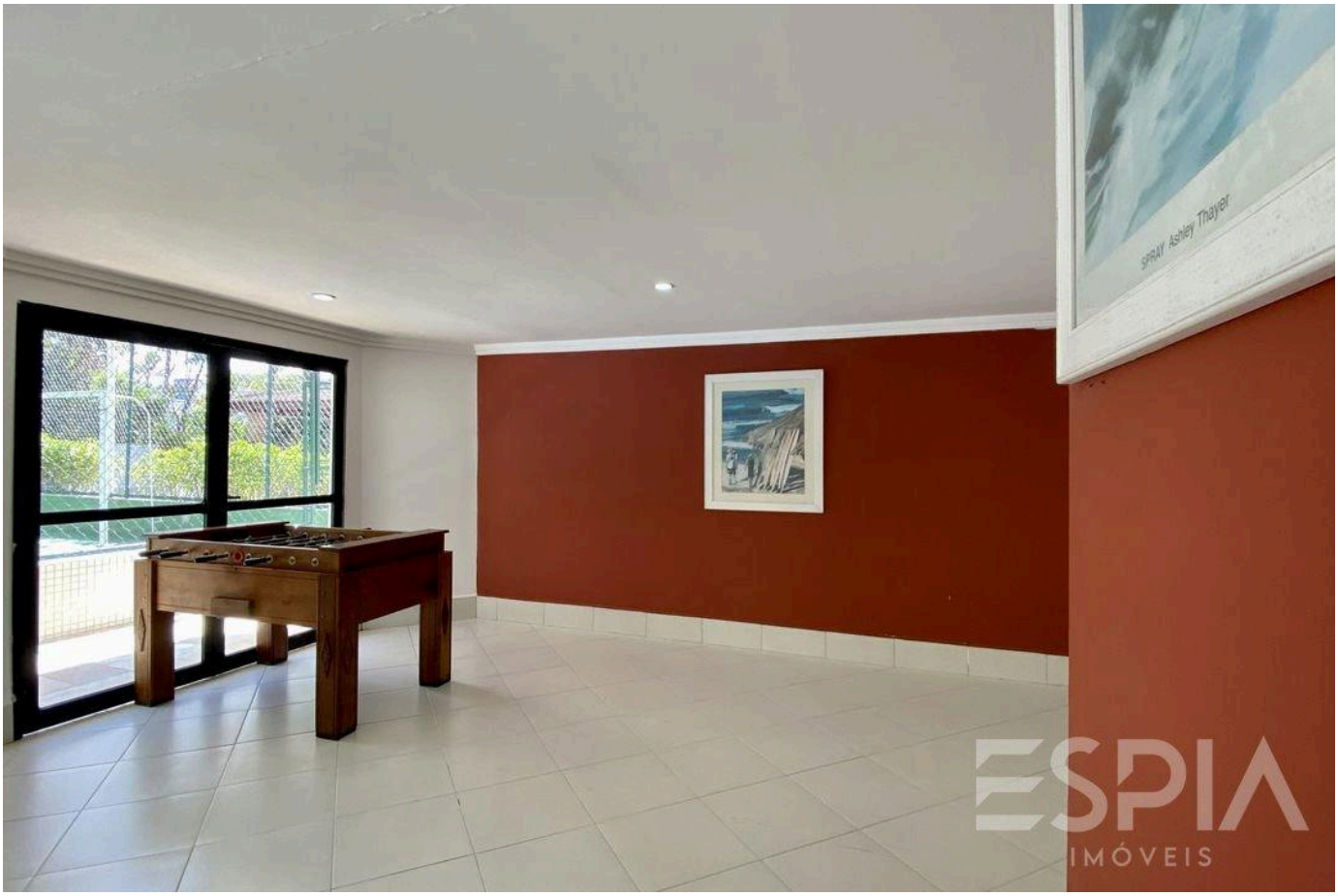

Valores y disponibilidad sujetos a cambios sin previo aviso. La información de este documento está sujeta a errores, omisiones, modificaciones, venta previa o retiro del mercado. Imágenes meramente ilustrativas.





Valores y disponibilidad sujetos a cambios sin previo aviso. La información de este documento está sujeta a errores, omisiones, modificaciones, venta previa o retiro del mercado. Imágenes meramente ilustrativas.

ESPIA
IMÓVEIS

LA RIVIERA, DE CERCA.

Nelson Manias

CRECI 035332-J

+55 (13) 99209-2665

espia.riviera@gmail.com

VER TODAS LAS FOTOS →