APPARTAMENTO CON 6 CAMERE DA LETTO, DI CUI 3 SUITE, E 274 M² IN VENDITA NELLA RIVIERA DE SÃO LOURENÇO

RIVIERA DE SÃO LOURENÇO · BERTIOGA

R$ 5.800.000 (€ 900.691)



RIF.	CAMERE DA LETTO	SUITE	POSTI AUTO	SUPERFICIE M²
ZY-1511	6	3	4	274

Spese condominiali R$ 3.190/mese Imposta immobiliare (IPTU) R$ 675/anno

Prezzi e disponibilità soggetti a variazioni senza preavviso. Le informazioni contenute in questo documento possono contenere errori od omissioni e sono soggette a modifiche, vendita anticipata o ritiro dal mercato. Immagini puramente illustrative.

APPARTAMENTO CON 6 CAMERE DA LETTO, DI CUI 3 SUITE, E 274 M² IN VENDITA NELLA RIVIERA DE SÃO LOURENÇO

Appartamento di eccellente standard con 6 camere da letto, di cui 3 suite, distribuito su 274 m² di superficie calpestabile. L'unità offre 4 posti auto in garage coperto, barbecue gourmet sul balcone, bagno ospiti e ottimo sfruttamento della luce naturale con esposizione al sole mattutino. Completamente arredato, pronto per l'occupazione immediata.

Situato in edificio di alto standard nella Riviera de São Lourenço a Bertioga, la proprietà gode di infrastrutture complete e servizi ricreativi distinti, con piscine per adulti e bambini, campo polisportivo, campo da tennis, angolo birra alla spina nelle aree comuni, sala eventi, sala giochi per adulti, garage interrato e servizio spiaggia. La zona è riconosciuta per la vicinanza a splendide spiagge e l'elevato standard di qualità della vita.

CARATTERISTICHE DELL'UNITÀ

- Barbecue gourmet sul balcone
- Bagno ospiti
- Arredato
- Esposizione al sole del mattino

CARATTERISTICHE DEL CONDOMINIO

- Birra alla spina nelle aree comuni
- Barbecue nelle aree comuni
- Garage interrato
- Piscina per adulti
- Piscina per bambini
- Campo polivalente
- Campo da tennis
- Sala eventi
- Sala giochi per adulti
- Servizio spiaggia



Prezzi e disponibilità soggetti a variazioni senza preavviso. Le informazioni contenute in questo documento possono contenere errori od omissioni e sono soggette a modifiche, vendita anticipata o ritiro dal mercato. Immagini puramente illustrative.





Prezzi e disponibilità soggetti a variazioni senza preavviso. Le informazioni contenute in questo documento possono contenere errori od omissioni e sono soggette a modifiche, vendita anticipata o ritiro dal mercato. Immagini puramente illustrative.



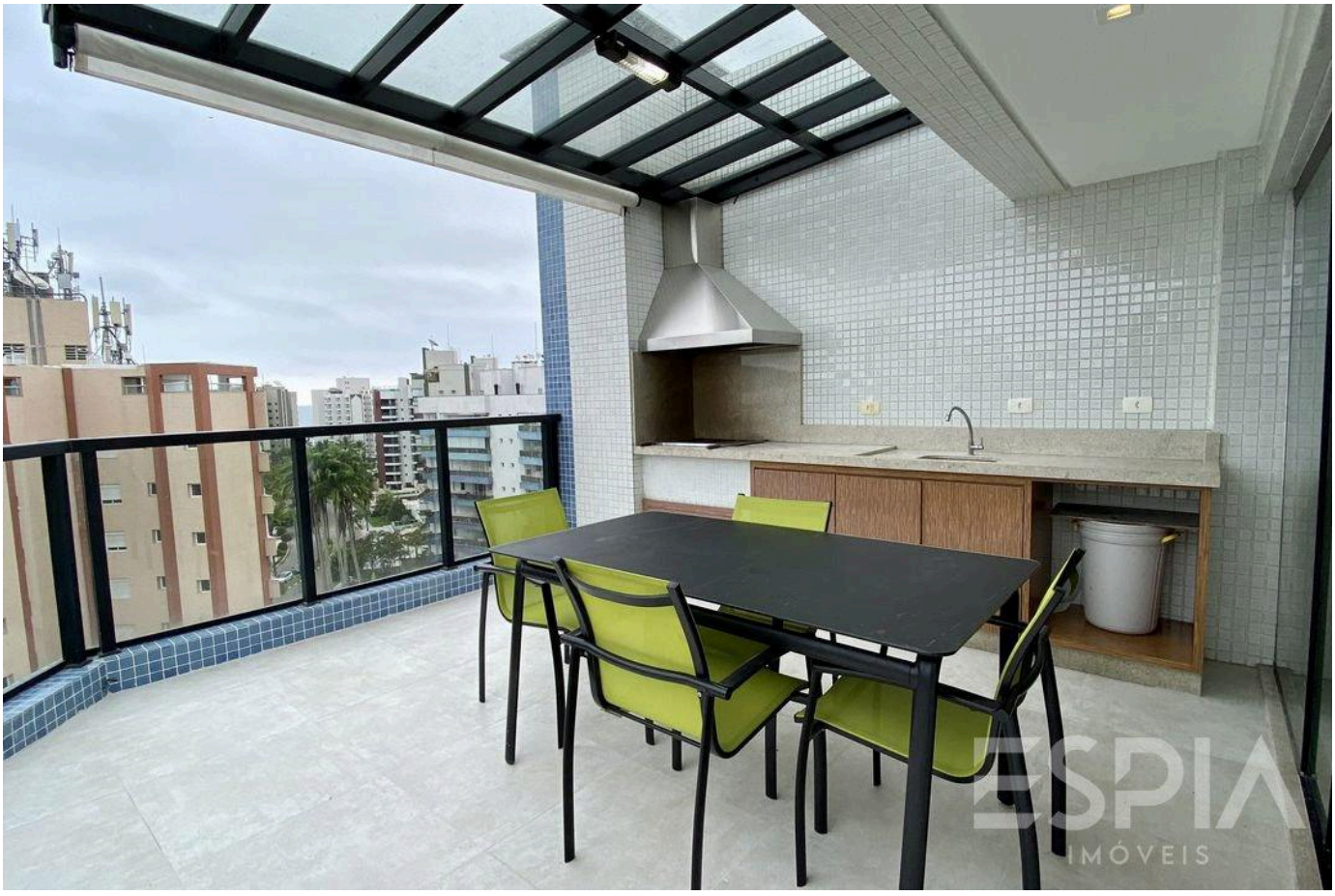

Prezzi e disponibilità soggetti a variazioni senza preavviso. Le informazioni contenute in questo documento possono contenere errori od omissioni e sono soggette a modifiche, vendita anticipata o ritiro dal mercato. Immagini puramente illustrative.





Prezzi e disponibilità soggetti a variazioni senza preavviso. Le informazioni contenute in questo documento possono contenere errori od omissioni e sono soggette a modifiche, vendita anticipata o ritiro dal mercato. Immagini puramente illustrative.





Prezzi e disponibilità soggetti a variazioni senza preavviso. Le informazioni contenute in questo documento possono contenere errori od omissioni e sono soggette a modifiche, vendita anticipata o ritiro dal mercato. Immagini puramente illustrative.





Prezzi e disponibilità soggetti a variazioni senza preavviso. Le informazioni contenute in questo documento possono contenere errori od omissioni e sono soggette a modifiche, vendita anticipata o ritiro dal mercato. Immagini puramente illustrative.



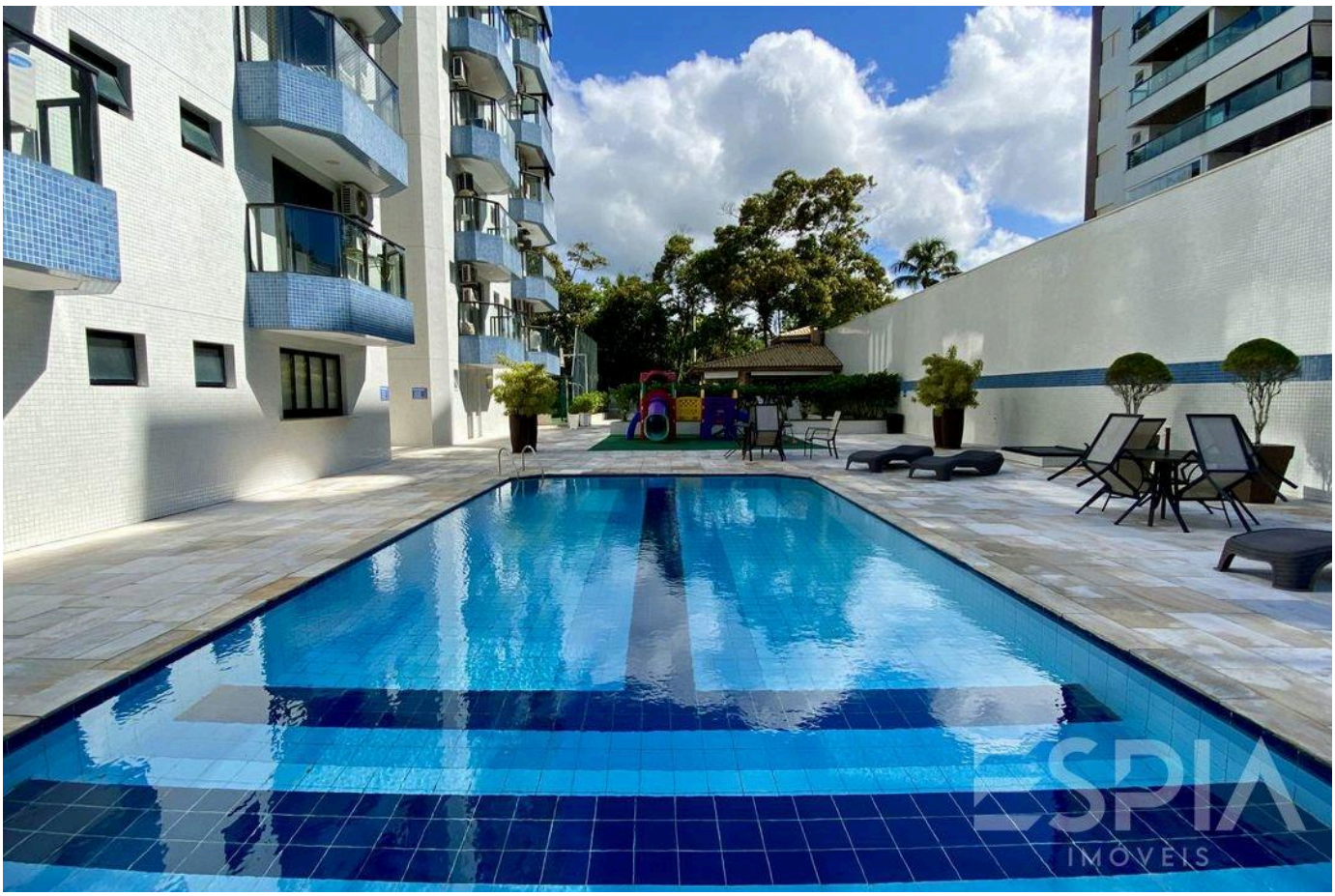

Prezzi e disponibilità soggetti a variazioni senza preavviso. Le informazioni contenute in questo documento possono contenere errori od omissioni e sono soggette a modifiche, vendita anticipata o ritiro dal mercato. Immagini puramente illustrative.





Prezzi e disponibilità soggetti a variazioni senza preavviso. Le informazioni contenute in questo documento possono contenere errori od omissioni e sono soggette a modifiche, vendita anticipata o ritiro dal mercato. Immagini puramente illustrative.



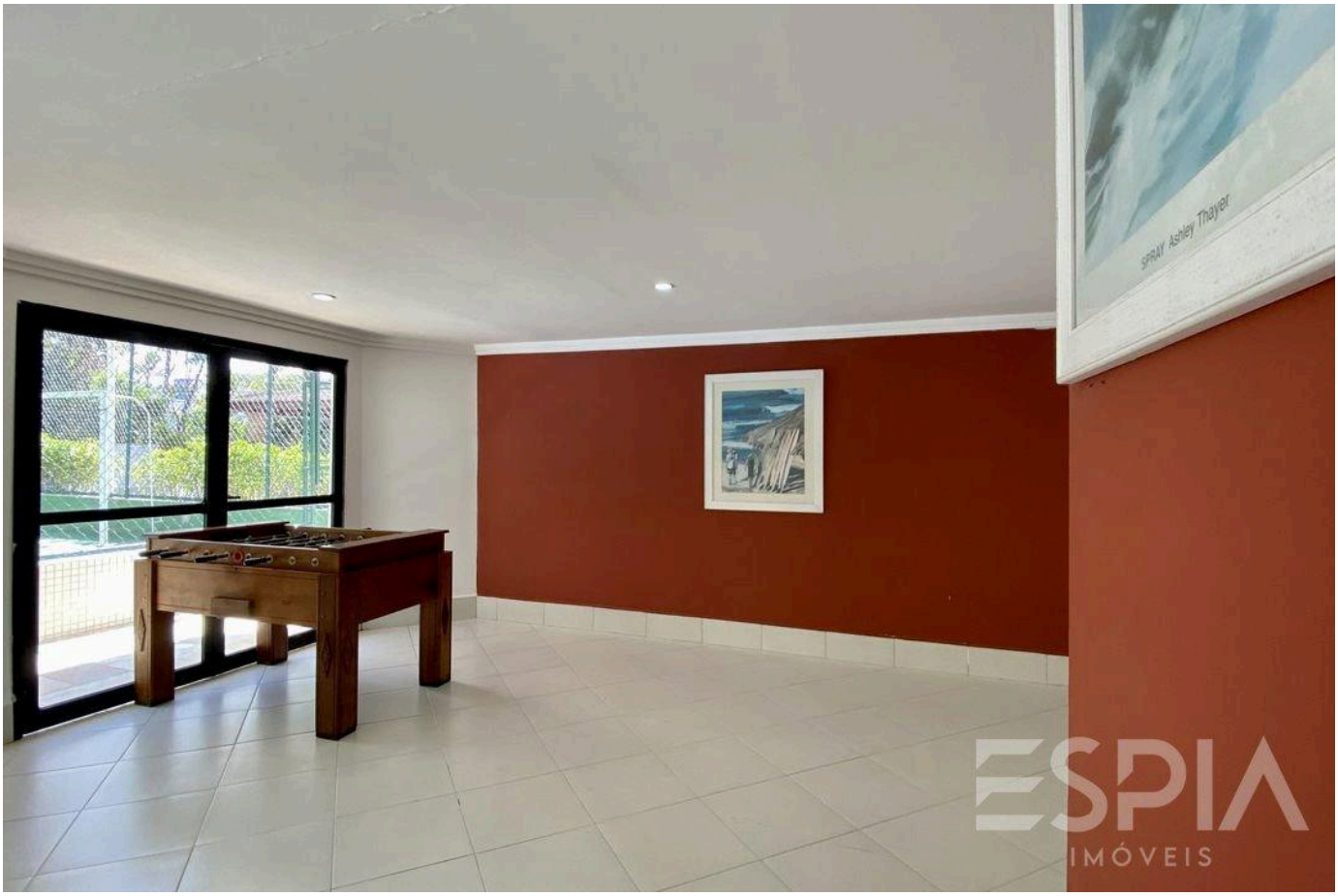

Prezzi e disponibilità soggetti a variazioni senza preavviso. Le informazioni contenute in questo documento possono contenere errori od omissioni e sono soggette a modifiche, vendita anticipata o ritiro dal mercato. Immagini puramente illustrative.





Prezzi e disponibilità soggetti a variazioni senza preavviso. Le informazioni contenute in questo documento possono contenere errori od omissioni e sono soggette a modifiche, vendita anticipata o ritiro dal mercato. Immagini puramente illustrative.

ESPIA
IMÓVEIS

LA RIVIERA, DA VICINO.

Nelson Manias

CRECI 035332-J

+55 (13) 99209-2665

espia.riviera@gmail.com

VEDI TUTTE LE FOTO →