APPARTAMENTO CON 4 SUITE E 178 M² IN VENDITA NELLA RIVIERA DE SÃO LOURENÇO

RIVIERA DE SÃO LOURENÇO · BERTIOGA

R$ 6.900.000 (€ 1.071.512)



RIF.	CAMERE DA LETTO	SUITE	POSTI AUTO	SUPERFICIE M²
ZY-1516	4	4	3	179

Spese condominiali R$ 4.515/mese Imposta immobiliare (IPTU) R$ 865/anno

Prezzi e disponibilità soggetti a variazioni senza preavviso. Le informazioni contenute in questo documento possono contenere errori od omissioni e sono soggette a modifiche, vendita anticipata o ritiro dal mercato. Immagini puramente illustrative.

APPARTAMENTO CON 4 SUITE E 178 M² IN VENDITA NELLA RIVIERA DE SÃO LOURENÇO

Raffinato appartamento con 4 camere da letto, tutte suite, distribuito su 178,98 m² di superficie calpestabile. La proprietà dispone di 3 posti auto in garage coperto, locale di servizio, bagno ospiti, barbecue gourmet sulla terrazza e acqua calda a gas. Aria condizionata nelle camere da letto e in soggiorno completano il comfort dell'unità, che gode inoltre di vista mare.

Situato in Riviera de São Lourenço, a Bertioga, l'appartamento si trova in edificio di altissimo livello, parte di uno dei più prestigiosi condomini della regione. La posizione assicura infrastrutture complete, vicinanza a splendide spiagge ed elevato standard di qualità della vita, caratteristiche che contraddistinguono la Riviera come una delle destinazioni più ricercate della costa dello stato di San Paolo.

CARATTERISTICHE DELL'UNITÀ

- Climatizzazione – Camere da letto
- Climatizzazione – Soggiorno
- Barbecue gourmet sul balcone
- Acqua calda a gas
- Bagno ospiti
- Locale di servizio
- Vista mare

CARATTERISTICHE DEL CONDOMINIO

- Palestra attrezzata
- Barbecue nelle aree comuni
- Area gourmet
- Garage interrato
- Fronte mare
- Piscina per adulti
- Piscina per bambini
- Sala eventi
- Sala giochi per adulti
- Sauna umida
- Servizio spiaggia



Prezzi e disponibilità soggetti a variazioni senza preavviso. Le informazioni contenute in questo documento possono contenere errori od omissioni e sono soggette a modifiche, vendita anticipata o ritiro dal mercato. Immagini puramente illustrative.





Prezzi e disponibilità soggetti a variazioni senza preavviso. Le informazioni contenute in questo documento possono contenere errori od omissioni e sono soggette a modifiche, vendita anticipata o ritiro dal mercato. Immagini puramente illustrative.





Prezzi e disponibilità soggetti a variazioni senza preavviso. Le informazioni contenute in questo documento possono contenere errori od omissioni e sono soggette a modifiche, vendita anticipata o ritiro dal mercato. Immagini puramente illustrative.



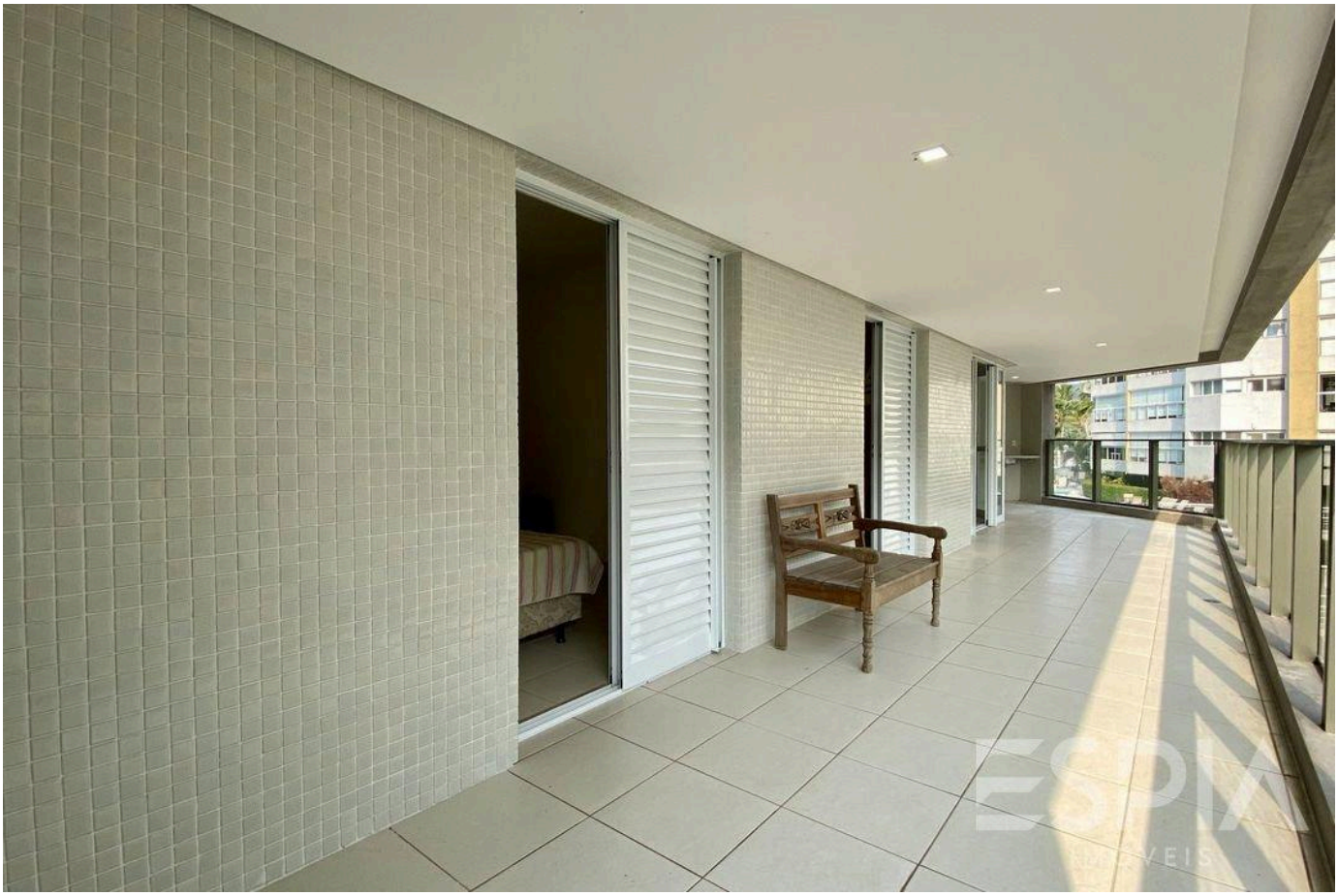

Prezzi e disponibilità soggetti a variazioni senza preavviso. Le informazioni contenute in questo documento possono contenere errori od omissioni e sono soggette a modifiche, vendita anticipata o ritiro dal mercato. Immagini puramente illustrative.





Prezzi e disponibilità soggetti a variazioni senza preavviso. Le informazioni contenute in questo documento possono contenere errori od omissioni e sono soggette a modifiche, vendita anticipata o ritiro dal mercato. Immagini puramente illustrative.

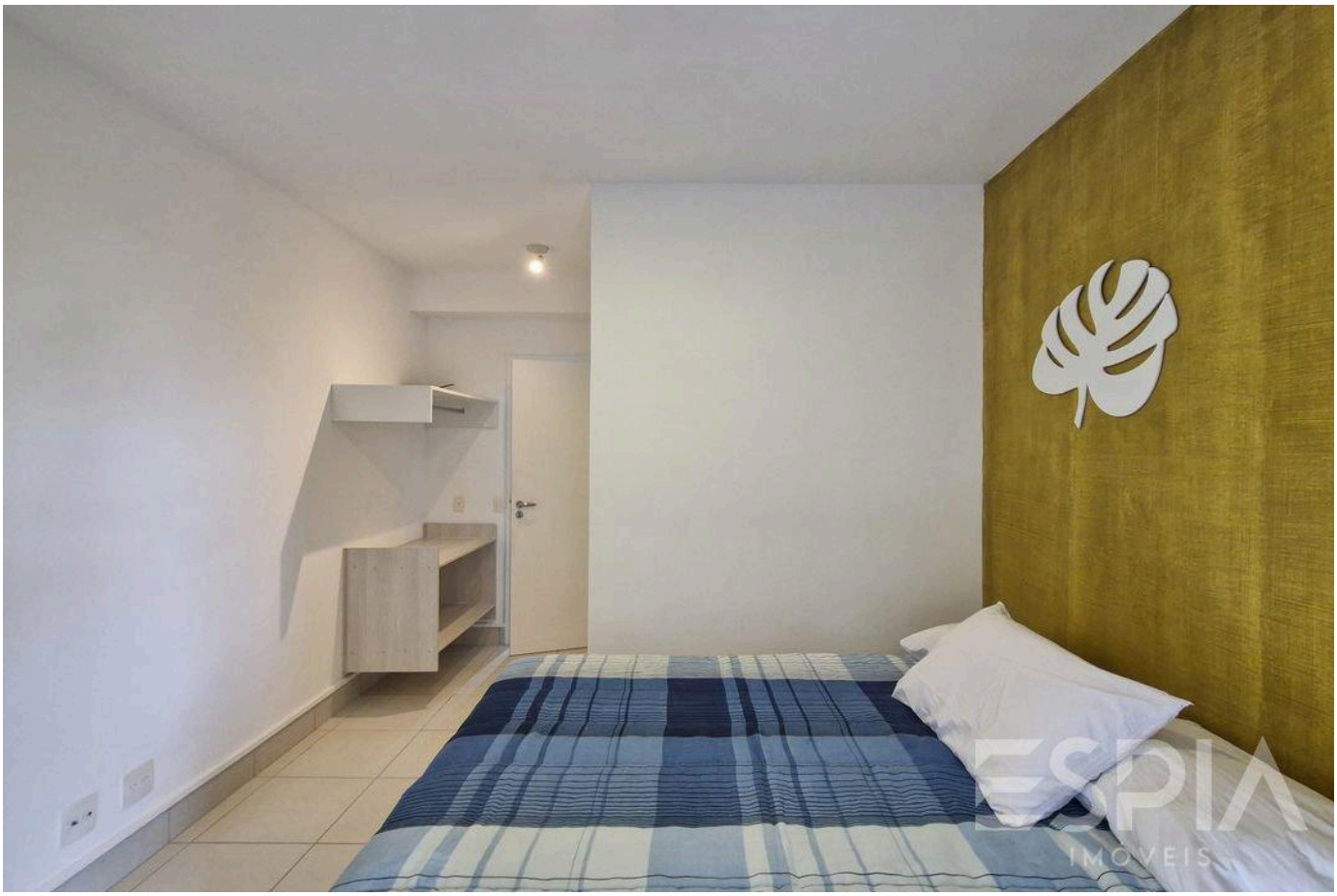



Prezzi e disponibilità soggetti a variazioni senza preavviso. Le informazioni contenute in questo documento possono contenere errori od omissioni e sono soggette a modifiche, vendita anticipata o ritiro dal mercato. Immagini puramente illustrative.

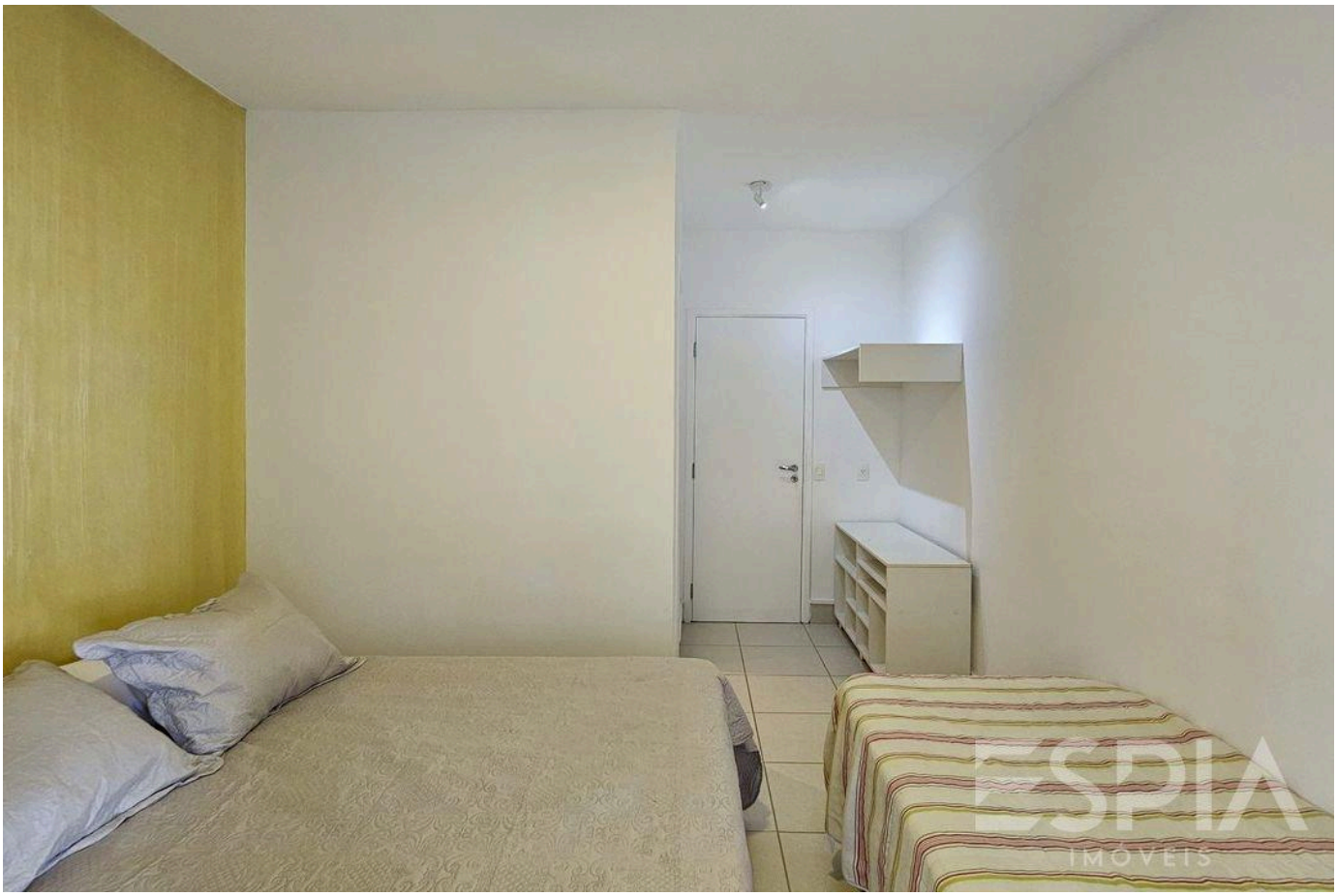



Prezzi e disponibilità soggetti a variazioni senza preavviso. Le informazioni contenute in questo documento possono contenere errori od omissioni e sono soggette a modifiche, vendita anticipata o ritiro dal mercato. Immagini puramente illustrative.





Prezzi e disponibilità soggetti a variazioni senza preavviso. Le informazioni contenute in questo documento possono contenere errori od omissioni e sono soggette a modifiche, vendita anticipata o ritiro dal mercato. Immagini puramente illustrative.





Prezzi e disponibilità soggetti a variazioni senza preavviso. Le informazioni contenute in questo documento possono contenere errori od omissioni e sono soggette a modifiche, vendita anticipata o ritiro dal mercato. Immagini puramente illustrative.

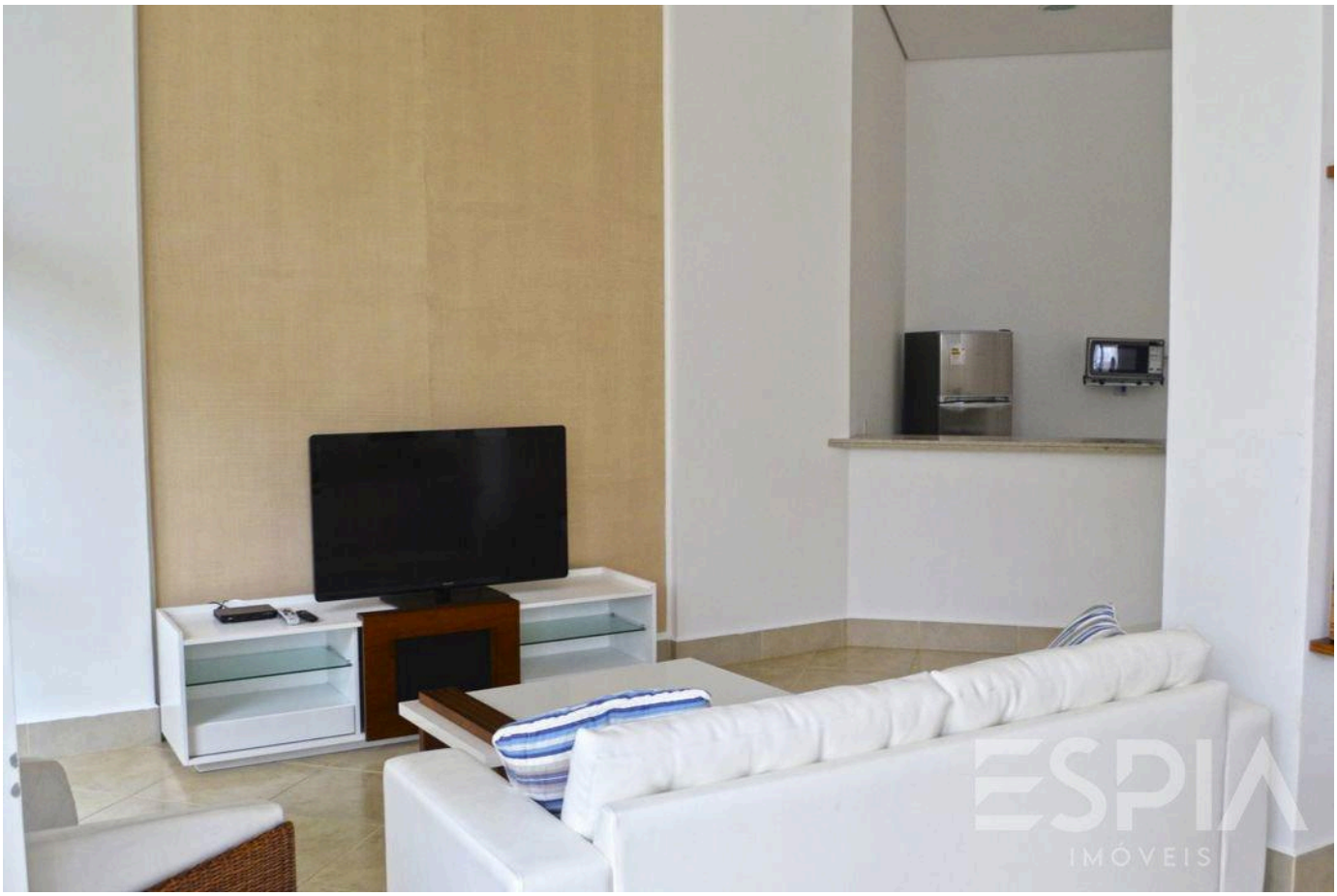



Prezzi e disponibilità soggetti a variazioni senza preavviso. Le informazioni contenute in questo documento possono contenere errori od omissioni e sono soggette a modifiche, vendita anticipata o ritiro dal mercato. Immagini puramente illustrative.

ESPIA
IMÓVEIS

LA RIVIERA, DA VICINO.

Nelson Manias

CRECI 035332-J

+55 (13) 99209-2665

espia.riviera@gmail.com

VEDI TUTTE LE FOTO →