ESPIA IMÓVEIS

APPARTAMENTO CON 4 SUITE E 196 M² IN AFFITTO NELLA RIVIERA DE SÃO LOURENÇO

RIVIERA DE SÃO LOURENÇO · BERTIOGA

R$ 6.400.000 (€ 993.866)



RIF.	CAMERE DA LETTO	SUITE	POSTI AUTO	SUPERFICIE M²
ZY-1642	4	4	4	196

Spese condominiali R$ 2.800/mese Imposta immobiliare (IPTU) R$ 500/anno

Prezzi e disponibilità soggetti a variazioni senza preavviso. Le informazioni contenute in questo documento possono contenere errori od omissioni e sono soggette a modifiche, vendita anticipata o ritiro dal mercato. Immagini puramente illustrative.

APPARTAMENTO CON 4 SUITE E 196 M² IN AFFITTO NELLA RIVIERA DE SÃO LOURENÇO

Sofisticato appartamento con quattro camere da letto, tutte suite, distribuito su 196 metri quadri di superficie calpestabile. L'unità è arredata con finiture di lusso e dotata di ogni comfort, inclusivi di quattro posti auto coperti in garage, area gourmet con barbecue sulla terrazza, climatizzazione nelle camere da letto, acqua calda a gas, bagno ospiti e locale di servizio. L'edificio è di altissima qualità con infrastrutture complete: piscine per adulti e bambini, palestra attrezzata, campo polisportivo, campo da tennis, barbecue nelle aree comuni, sala eventi, sala giochi per adulti e servizio spiaggia.

Situato a Riviera de São Lourenço, a Bertioga, l'immobile gode di infrastrutture complete, vicinanza a spiagge suggestive e dello standard qualitativo elevato che caratterizza la regione. Il condominio è riconosciuto per il suo concetto integrato di svago e sicurezza, consolidandosi come uno dei progetti più ricercati della costa dello stato di San Paolo per chi desideri una residenza di eccellenza.

CARATTERISTICHE DELL'UNITÀ

- Climatizzazione – Camere da letto
- Acqua calda a gas
- Arredato con finiture di pregio
- Barbecue gourmet sul balcone
- Bagno ospiti
- Locale di servizio

CARATTERISTICHE DEL CONDOMINIO

- Palestra attrezzata
- Area ricreativa del Módulo
- Campo da tennis
- Barbecue nelle aree comuni
- Piscina per adulti
- Sala eventi
- Club condiviso del Módulo
- Piscina per bambini
- Sala giochi per adulti
- Garage interrato
- Campo polivalente
- Servizio spiaggia



Prezzi e disponibilità soggetti a variazioni senza preavviso. Le informazioni contenute in questo documento possono contenere errori od omissioni e sono soggette a modifiche, vendita anticipata o ritiro dal mercato. Immagini puramente illustrative.





Prezzi e disponibilità soggetti a variazioni senza preavviso. Le informazioni contenute in questo documento possono contenere errori od omissioni e sono soggette a modifiche, vendita anticipata o ritiro dal mercato. Immagini puramente illustrative.





Prezzi e disponibilità soggetti a variazioni senza preavviso. Le informazioni contenute in questo documento possono contenere errori od omissioni e sono soggette a modifiche, vendita anticipata o ritiro dal mercato. Immagini puramente illustrative.

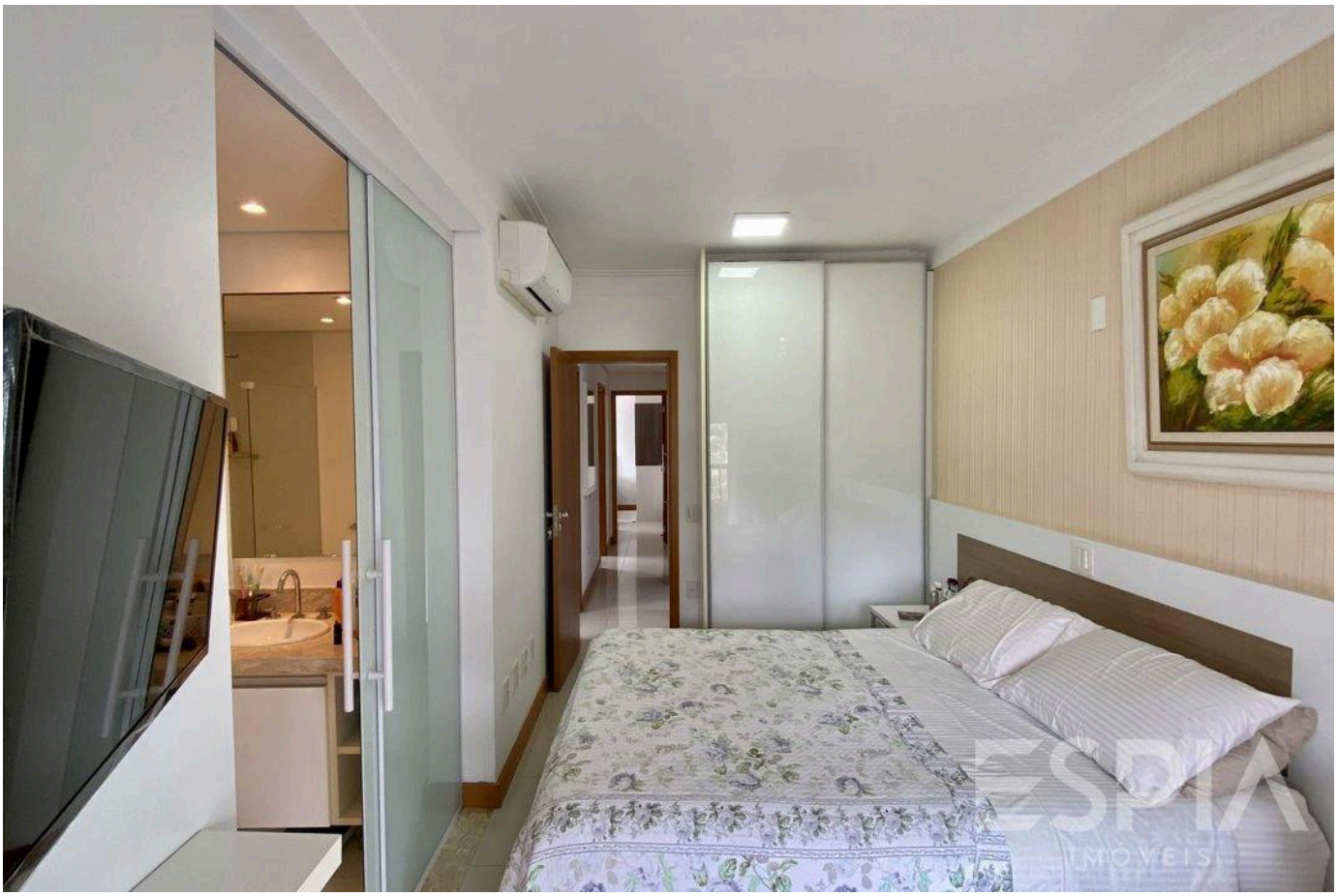



Prezzi e disponibilità soggetti a variazioni senza preavviso. Le informazioni contenute in questo documento possono contenere errori od omissioni e sono soggette a modifiche, vendita anticipata o ritiro dal mercato. Immagini puramente illustrative.





Prezzi e disponibilità soggetti a variazioni senza preavviso. Le informazioni contenute in questo documento possono contenere errori od omissioni e sono soggette a modifiche, vendita anticipata o ritiro dal mercato. Immagini puramente illustrative.





Prezzi e disponibilità soggetti a variazioni senza preavviso. Le informazioni contenute in questo documento possono contenere errori od omissioni e sono soggette a modifiche, vendita anticipata o ritiro dal mercato. Immagini puramente illustrative.





Prezzi e disponibilità soggetti a variazioni senza preavviso. Le informazioni contenute in questo documento possono contenere errori od omissioni e sono soggette a modifiche, vendita anticipata o ritiro dal mercato. Immagini puramente illustrative.



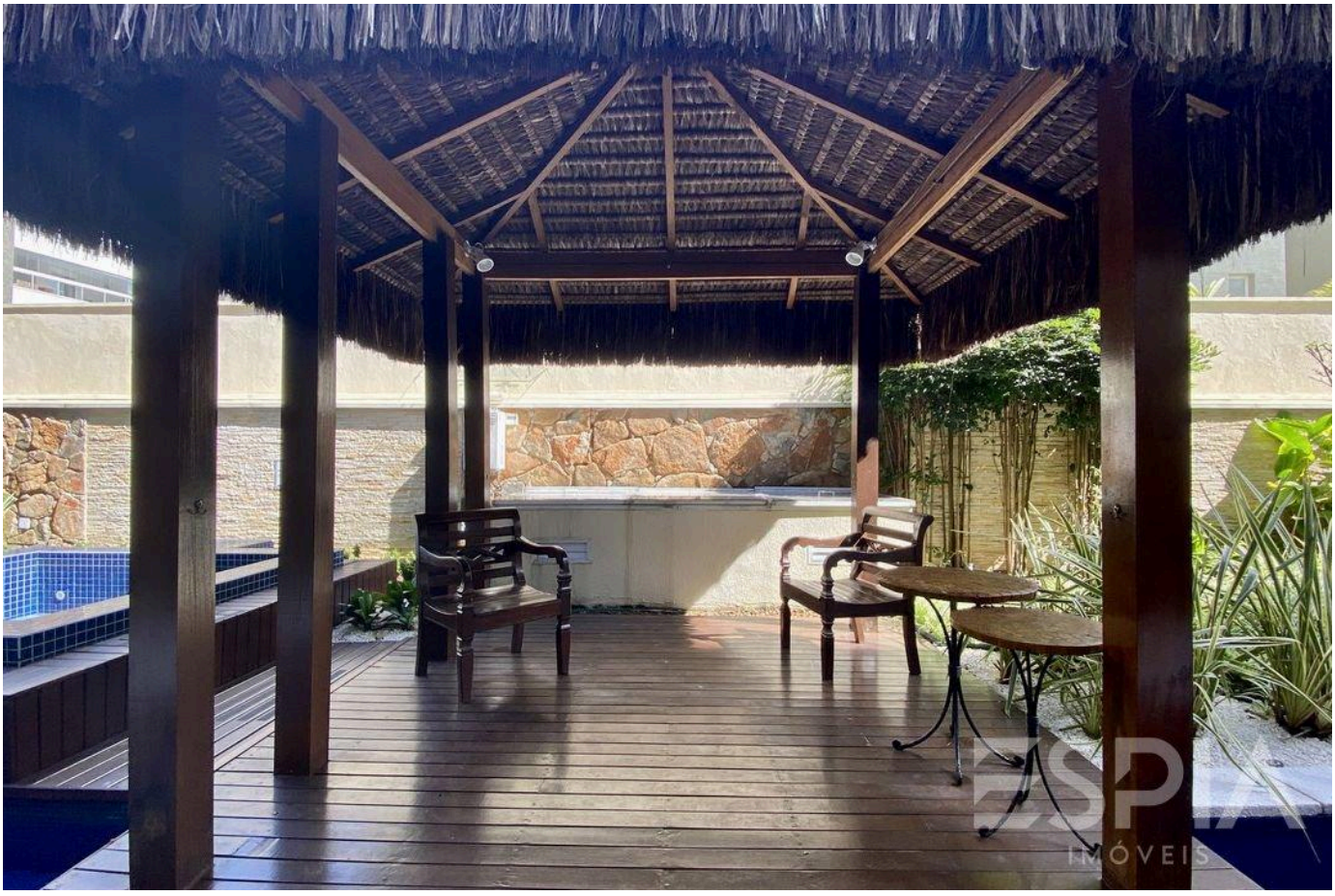

Prezzi e disponibilità soggetti a variazioni senza preavviso. Le informazioni contenute in questo documento possono contenere errori od omissioni e sono soggette a modifiche, vendita anticipata o ritiro dal mercato. Immagini puramente illustrative.

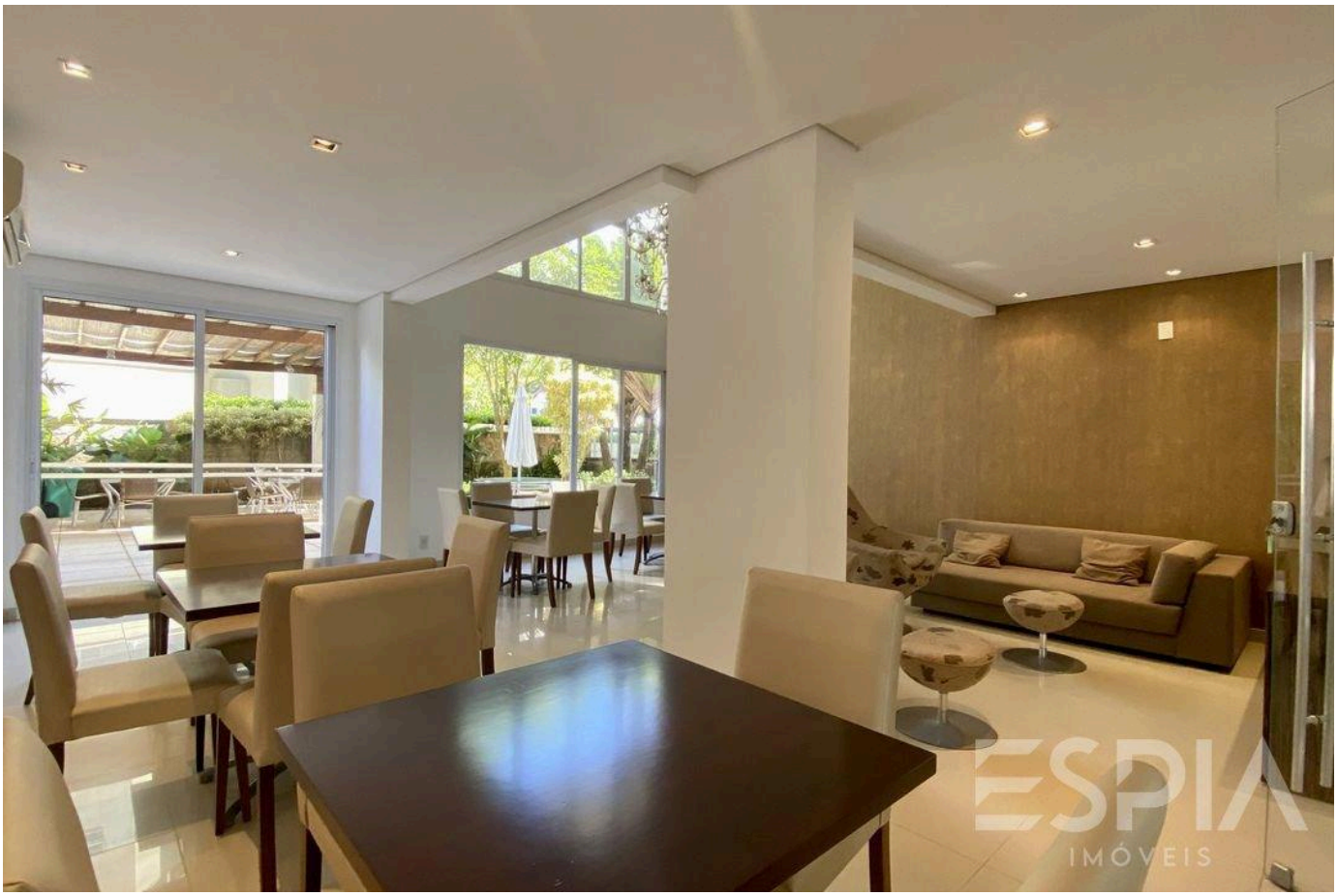



Prezzi e disponibilità soggetti a variazioni senza preavviso. Le informazioni contenute in questo documento possono contenere errori od omissioni e sono soggette a modifiche, vendita anticipata o ritiro dal mercato. Immagini puramente illustrative.

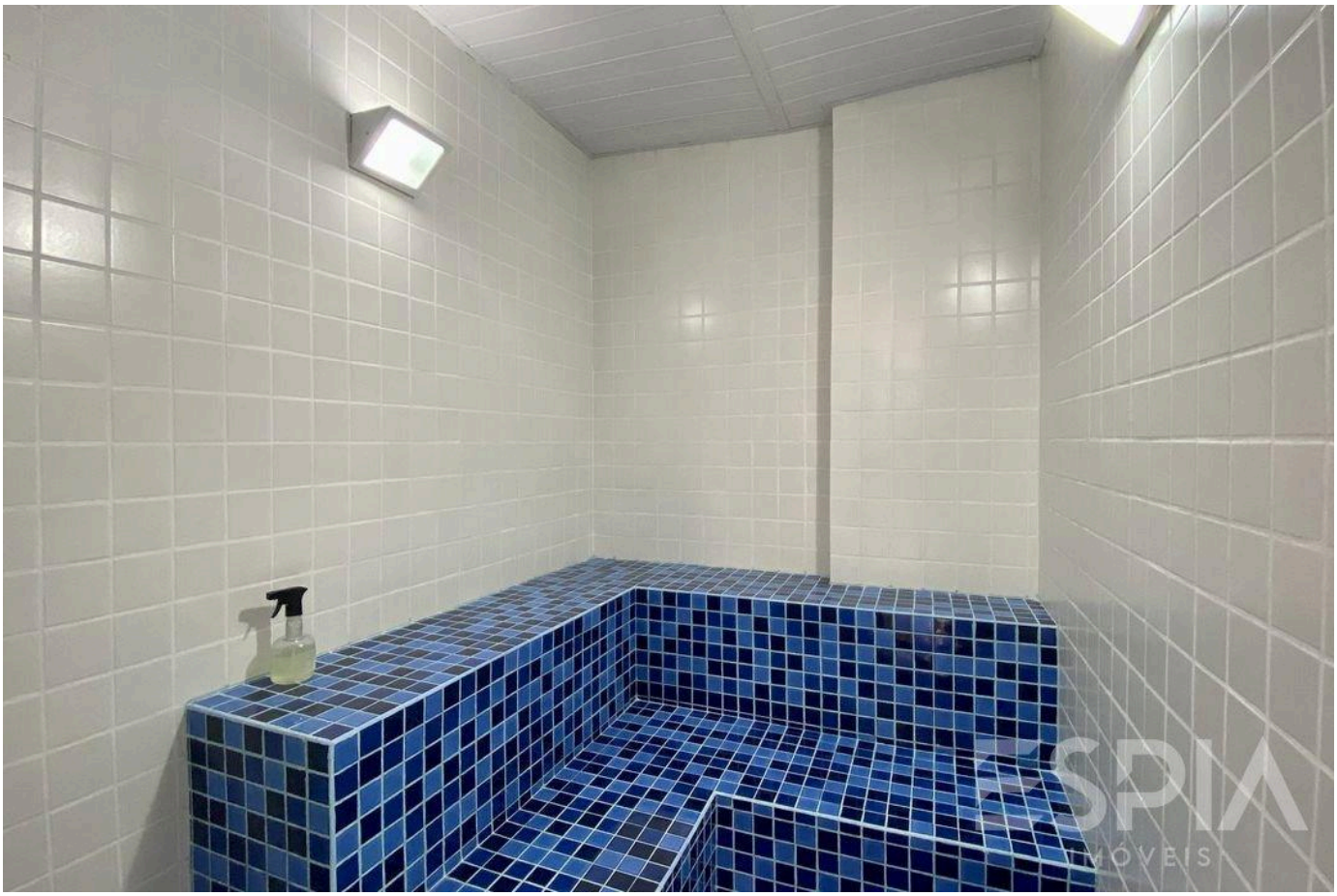



Prezzi e disponibilità soggetti a variazioni senza preavviso. Le informazioni contenute in questo documento possono contenere errori od omissioni e sono soggette a modifiche, vendita anticipata o ritiro dal mercato. Immagini puramente illustrative.

ESPIA
IMÓVEIS

LA RIVIERA, DA VICINO.

Nelson Manias

CRECI 035332-J

+55 (13) 99209-2665

espia.riviera@gmail.com

VEDI TUTTE LE FOTO →