ESPIA IMÓVEIS

APARTAMENTO CON 3 DORMITORIOS, DE LOS CUALES 1 EN SUITE, Y 116 M² EN VENTA EN RIVIERA DE SÃO LOURENÇO

RIVIERA DE SÃO LOURENÇO · BERTIOGA

R$ 3.080.000 (US$ 523.810)



REF	DORMITORIOS	SUITES	PLAZAS	SUPERFICIE M²
ZY-2947	3	1	2	116

Cuota de condominio R$ 1.755/mes Impuesto predial (IPTU) R$ 1.800/año

Valores y disponibilidad sujetos a cambios sin previo aviso. La información de este documento está sujeta a errores, omisiones, modificaciones, venta previa o retiro del mercado. Imágenes meramente ilustrativas.

APARTAMENTO CON 3 DORMITORIOS, DE LOS CUALES 1 EN SUITE, Y 116 M² EN VENTA EN RIVIERA DE SÃO LOURENÇO

Apartamento amueblado de 3 dormitorios, 1 de ellos en suite, distribuido en 116 m² de superficie útil. La unidad cuenta con 2 plazas de garaje cubiertas en el garaje subterráneo, balcón acristalado con parrilla gourmet, aire acondicionado en los dormitorios, ducha con agua caliente a gas y depósito. Entregado amueblado, el inmueble ofrece confort y practicidad para uso inmediato.

Ubicado en un edificio de alto nivel en la Riviera de São Lourenço, Bertioga, la propiedad se beneficia de infraestructura completa con piscinas para adultos y niños, sauna húmeda, gimnasio equipado, área gourmet, salón de eventos y sala de juegos, chopera en las áreas comunes, parrilla en las áreas comunes y servicio de playa. Situado en una región que armoniza proximidad a hermosas playas y alto nivel de calidad de vida, el emprendimiento se consolida como una de las opciones más buscadas en el litoral paulista.

CARACTERÍSTICAS DE LA UNIDAD

- Aire acondicionado – Dormitorios
- Calentador de agua a gas
- Balcón acristalado
- Parrilla gourmet en el balcón
- Trastero en el garaje
- Amueblado

CARACTERÍSTICAS DEL CONDOMINIO

- Gimnasio equipado
- Garaje subterráneo
- Sala de juegos para adultos
- Chopera en áreas comunes
- Piscina para adultos
- Sauna de vapor
- Parrilla en áreas comunes
- Piscina infantil
- Servicio de playa
- Área Gourmet
- Salón de eventos



Valores y disponibilidad sujetos a cambios sin previo aviso. La información de este documento está sujeta a errores, omisiones, modificaciones, venta previa o retiro del mercado. Imágenes meramente ilustrativas.

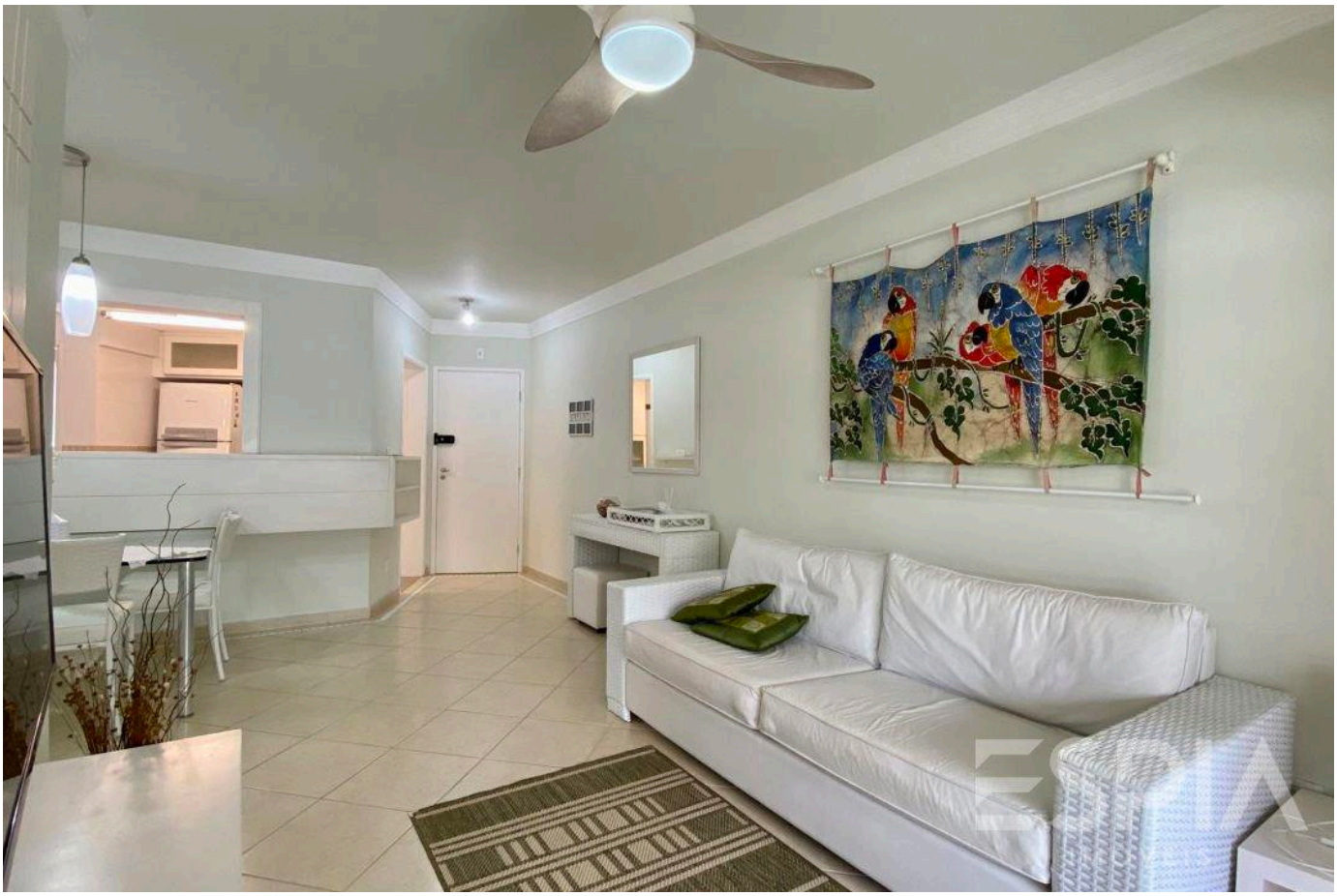

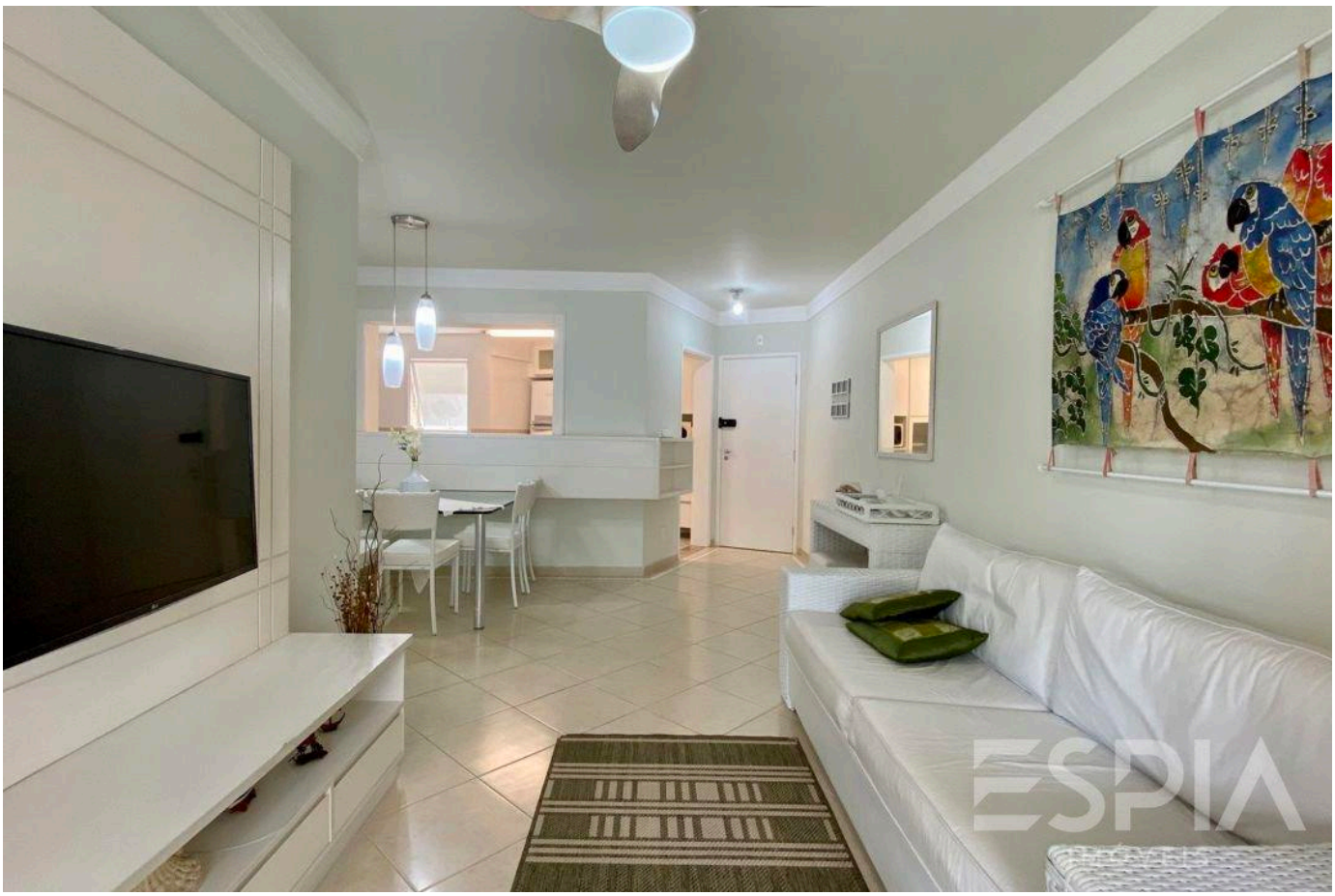

Valores y disponibilidad sujetos a cambios sin previo aviso. La información de este documento está sujeta a errores, omisiones, modificaciones, venta previa o retiro del mercado. Imágenes meramente ilustrativas.

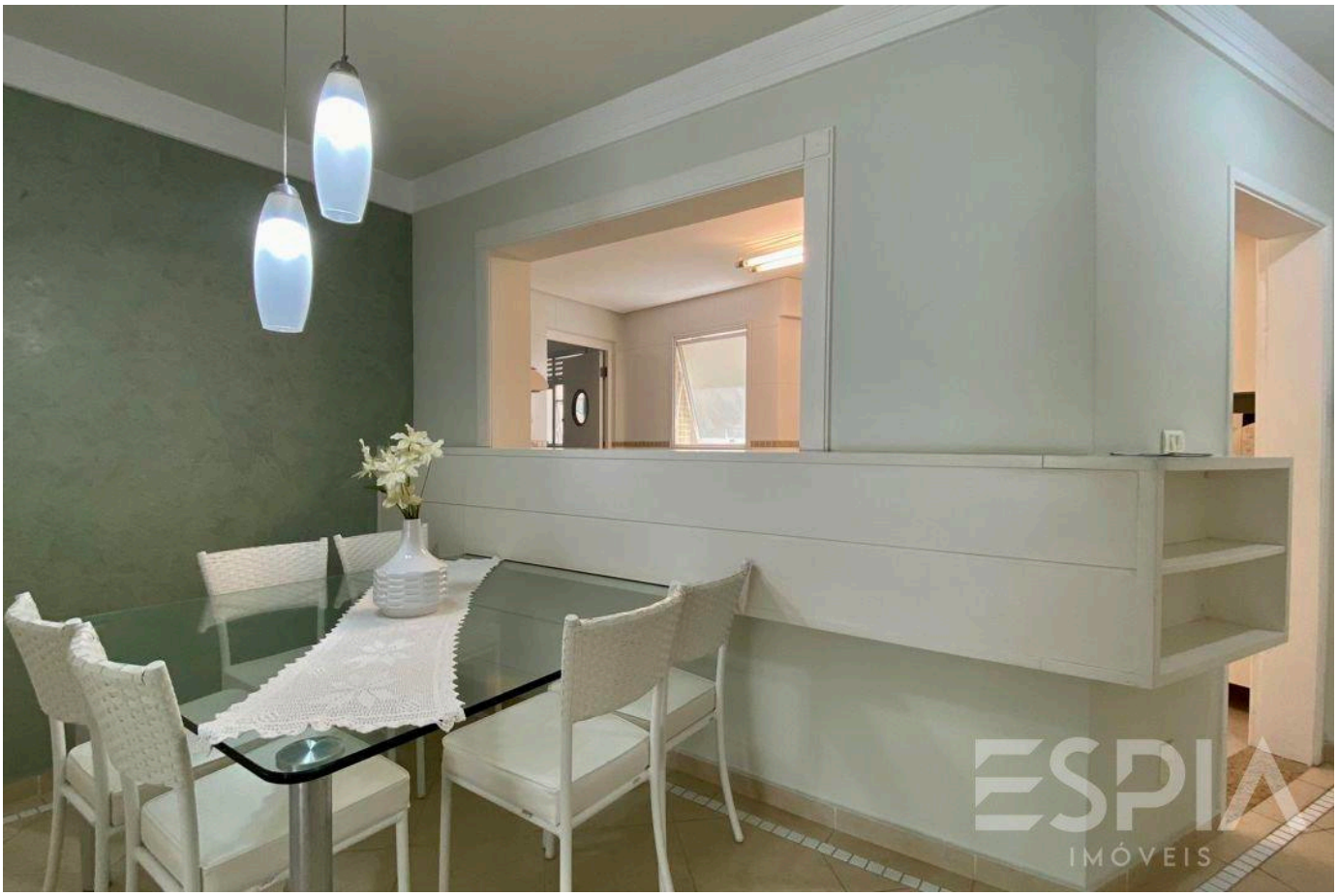



Valores y disponibilidad sujetos a cambios sin previo aviso. La información de este documento está sujeta a errores, omisiones, modificaciones, venta previa o retiro del mercado. Imágenes meramente ilustrativas.

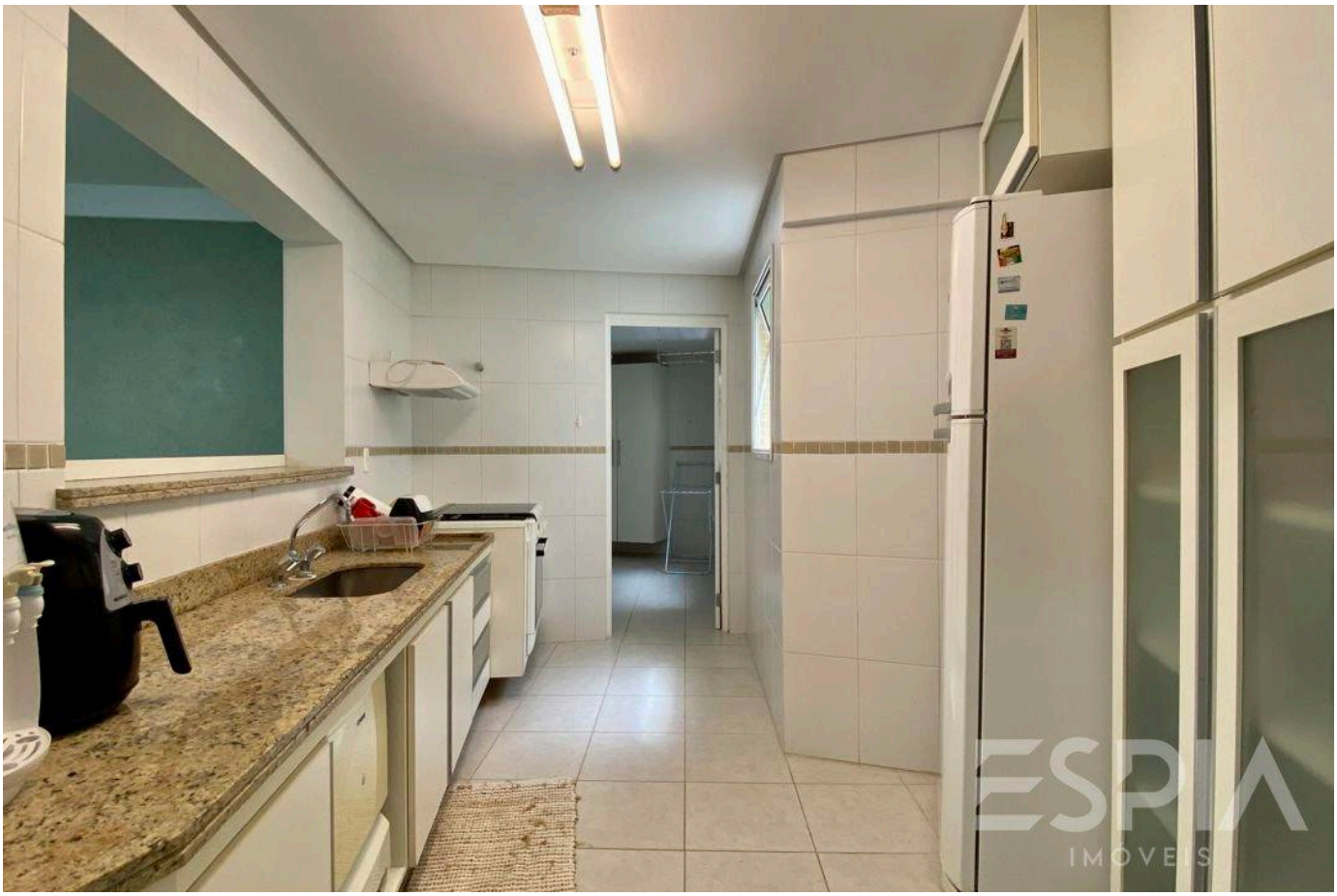



Valores y disponibilidad sujetos a cambios sin previo aviso. La información de este documento está sujeta a errores, omisiones, modificaciones, venta previa o retiro del mercado. Imágenes meramente ilustrativas.





Valores y disponibilidad sujetos a cambios sin previo aviso. La información de este documento está sujeta a errores, omisiones, modificaciones, venta previa o retiro del mercado. Imágenes meramente ilustrativas.





Valores y disponibilidad sujetos a cambios sin previo aviso. La información de este documento está sujeta a errores, omisiones, modificaciones, venta previa o retiro del mercado. Imágenes meramente ilustrativas.





Valores y disponibilidad sujetos a cambios sin previo aviso. La información de este documento está sujeta a errores, omisiones, modificaciones, venta previa o retiro del mercado. Imágenes meramente ilustrativas.



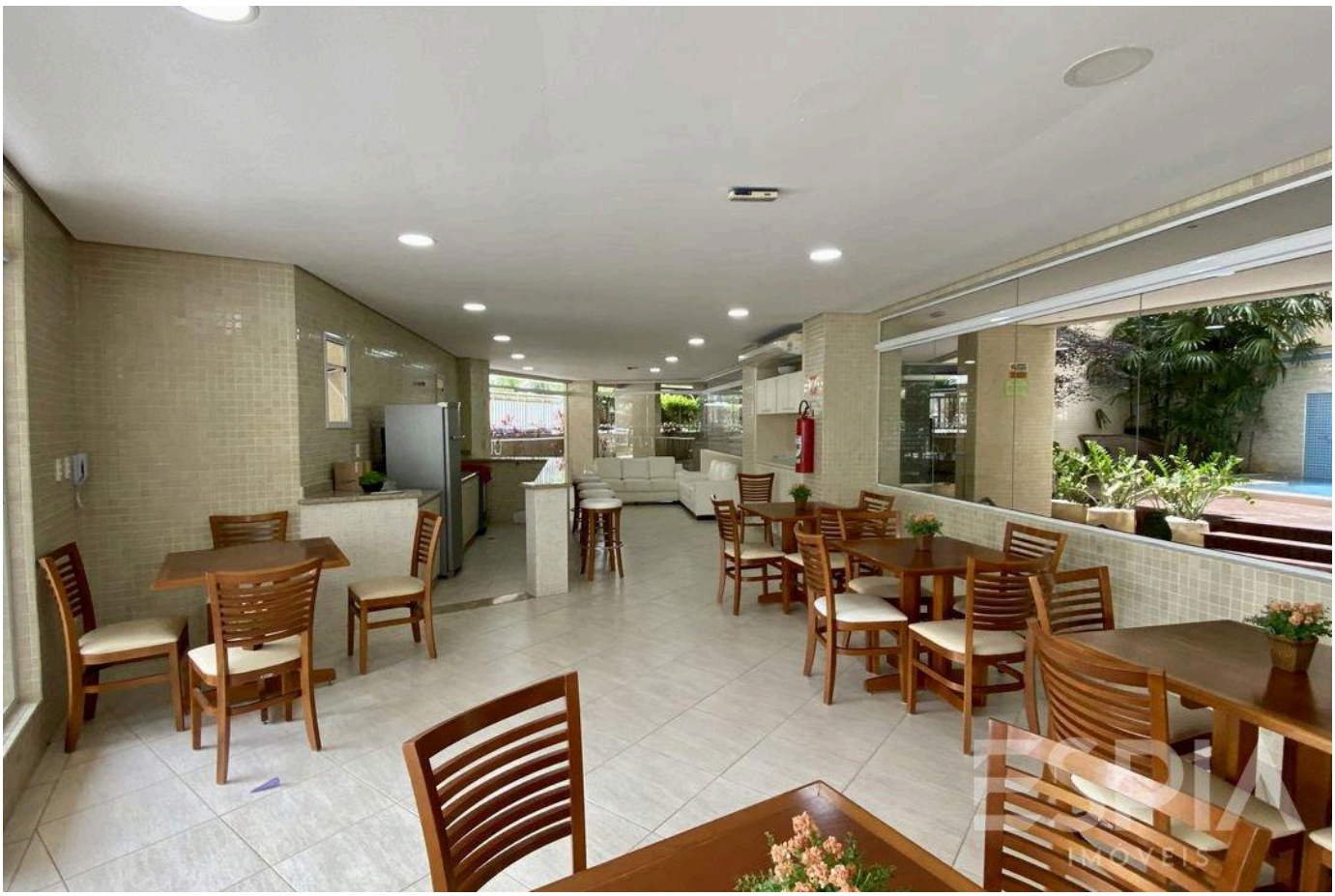

Valores y disponibilidad sujetos a cambios sin previo aviso. La información de este documento está sujeta a errores, omisiones, modificaciones, venta previa o retiro del mercado. Imágenes meramente ilustrativas.





Valores y disponibilidad sujetos a cambios sin previo aviso. La información de este documento está sujeta a errores, omisiones, modificaciones, venta previa o retiro del mercado. Imágenes meramente ilustrativas.





Valores y disponibilidad sujetos a cambios sin previo aviso. La información de este documento está sujeta a errores, omisiones, modificaciones, venta previa o retiro del mercado. Imágenes meramente ilustrativas.

ESPIA
IMÓVEIS

LA RIVIERA, DE CERCA.

Nelson Manias

CRECI 035332-J

+55 (13) 99209-2665

espia.riviera@gmail.com

VER TODAS LAS FOTOS →