CASA CON 3 DORMITORIOS, DE LOS CUALES 2 EN SUITE, Y 144 M² EN VENTA EN RIVIERA DE SÃO LOURENÇO

RIVIERA DE SÃO LOURENÇO · BERTIOGA

R$ 2.200.000 (US$ 374.150)



REF	DORMITORIOS	SUITES	PLAZAS	SUPERFICIE M²
ZY-2954	3	2	5	145

Cuota de condominio R$ 1.189/mes Impuesto predial (IPTU) R$ 390/año

Valores y disponibilidad sujetos a cambios sin previo aviso. La información de este documento está sujeta a errores, omisiones, modificaciones, venta previa o retiro del mercado. Imágenes meramente ilustrativas.

CASA CON 3 DORMITORIOS, DE LOS CUALES 2 EN SUITE, Y 144 M² EN VENTA EN RIVIERA DE SÃO LOURENÇO

Casa con buenas terminaciones de 3 dormitorios, 2 de ellos en suite, distribuida en 181 m² de superficie construida sobre un terreno de 509 m². La propiedad ofrece 3 plazas de garaje cubiertas y 2 descubiertas, además de parrilla gourmet, amplia área verde y llega amueblada, lista para uso.

Ubicada en Riviera de São Lourenço, en Bertioga, la residencia cuenta con la infraestructura completa del emprendimiento, proximidad a hermosas playas y el alto nivel de calidad de vida que caracterizan la región como uno de los destinos más buscados de la costa paulista.

CARACTERÍSTICAS DE LA UNIDAD

- Área verde
- Parrilla / Asador
- Amueblado



Valores y disponibilidad sujetos a cambios sin previo aviso. La información de este documento está sujeta a errores, omisiones, modificaciones, venta previa o retiro del mercado. Imágenes meramente ilustrativas.



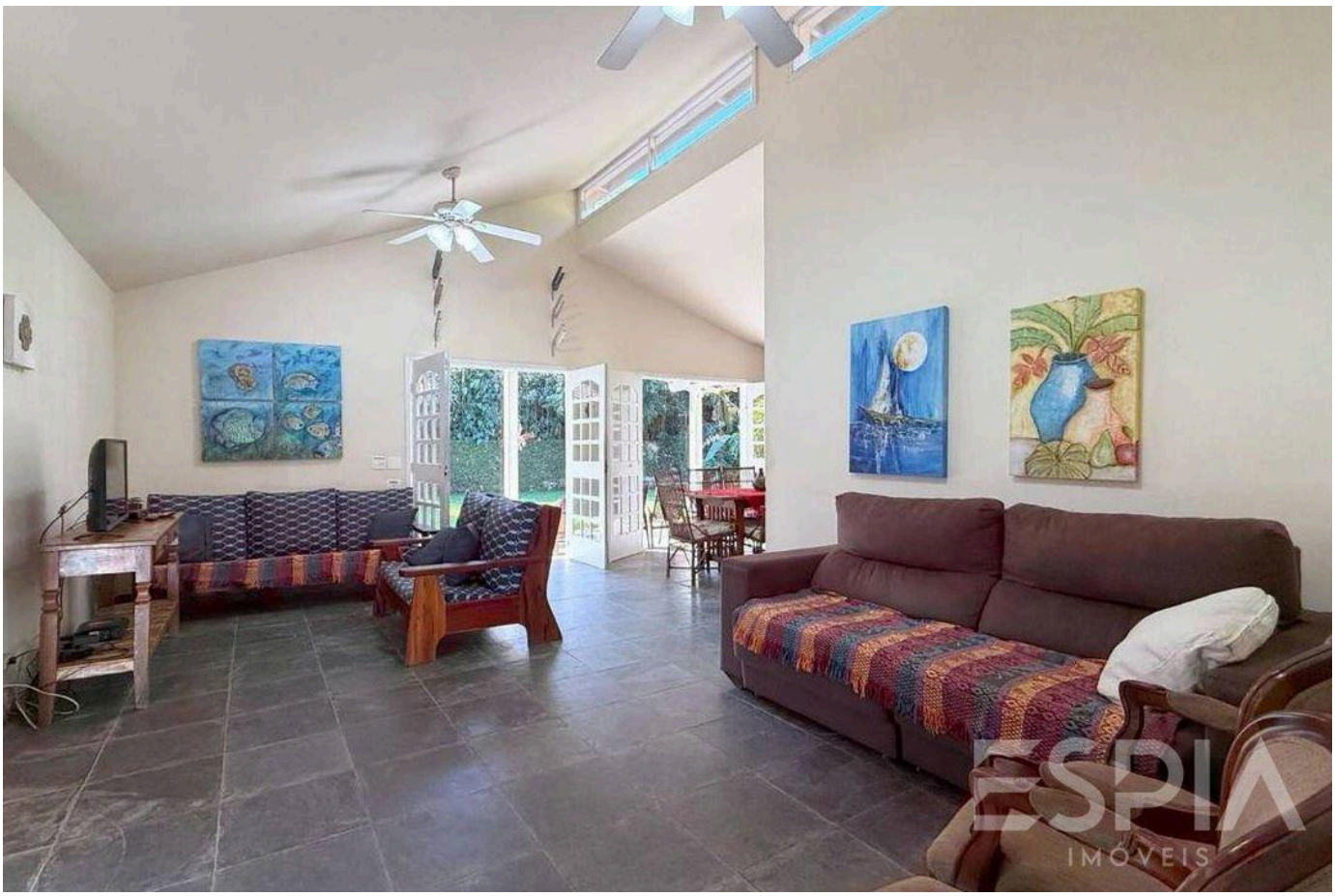

Valores y disponibilidad sujetos a cambios sin previo aviso. La información de este documento está sujeta a errores, omisiones, modificaciones, venta previa o retiro del mercado. Imágenes meramente ilustrativas.





Valores y disponibilidad sujetos a cambios sin previo aviso. La información de este documento está sujeta a errores, omisiones, modificaciones, venta previa o retiro del mercado. Imágenes meramente ilustrativas.





Valores y disponibilidad sujetos a cambios sin previo aviso. La información de este documento está sujeta a errores, omisiones, modificaciones, venta previa o retiro del mercado. Imágenes meramente ilustrativas.





Valores y disponibilidad sujetos a cambios sin previo aviso. La información de este documento está sujeta a errores, omisiones, modificaciones, venta previa o retiro del mercado. Imágenes meramente ilustrativas.





Valores y disponibilidad sujetos a cambios sin previo aviso. La información de este documento está sujeta a errores, omisiones, modificaciones, venta previa o retiro del mercado. Imágenes meramente ilustrativas.





Valores y disponibilidad sujetos a cambios sin previo aviso. La información de este documento está sujeta a errores, omisiones, modificaciones, venta previa o retiro del mercado. Imágenes meramente ilustrativas.



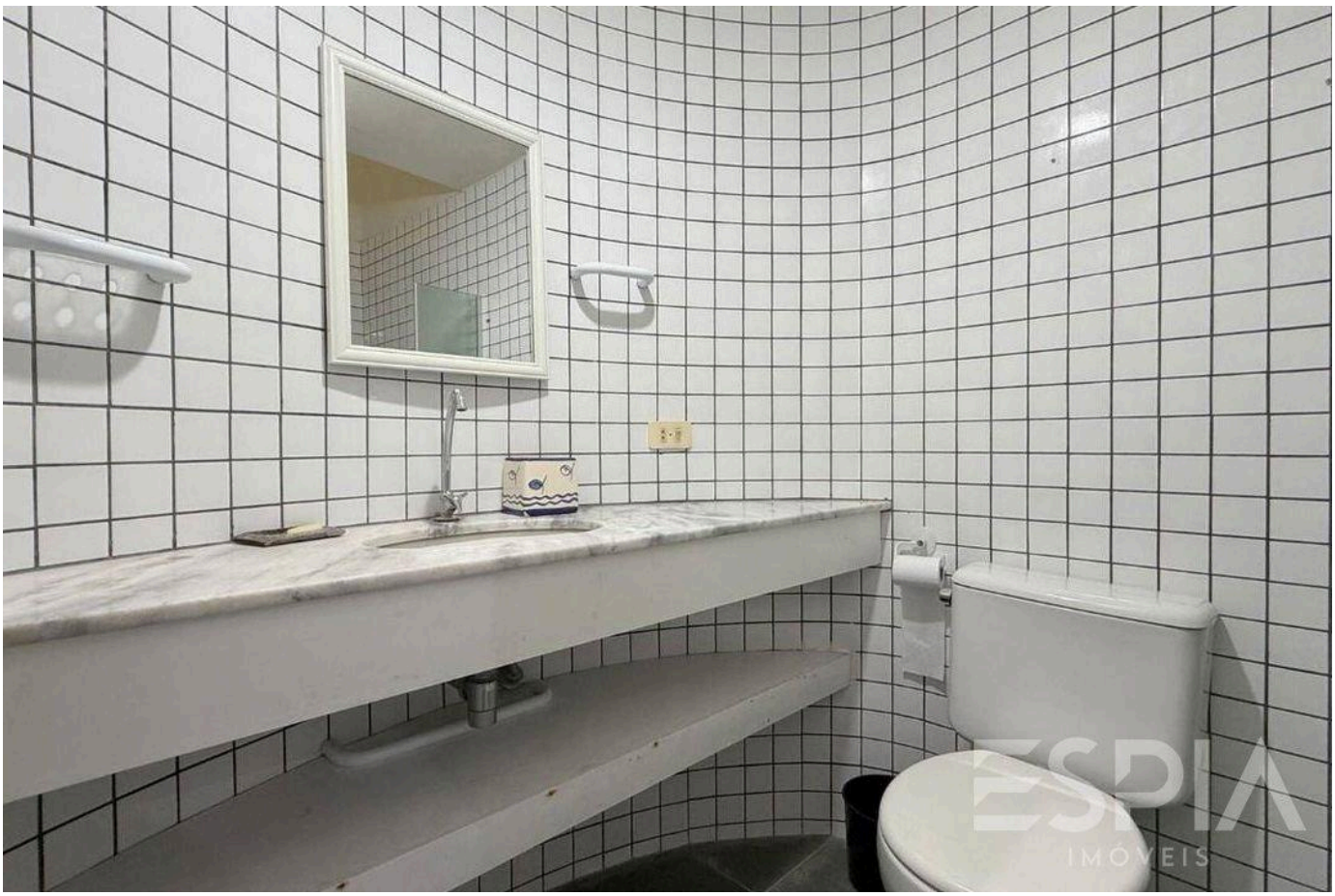

Valores y disponibilidad sujetos a cambios sin previo aviso. La información de este documento está sujeta a errores, omisiones, modificaciones, venta previa o retiro del mercado. Imágenes meramente ilustrativas.

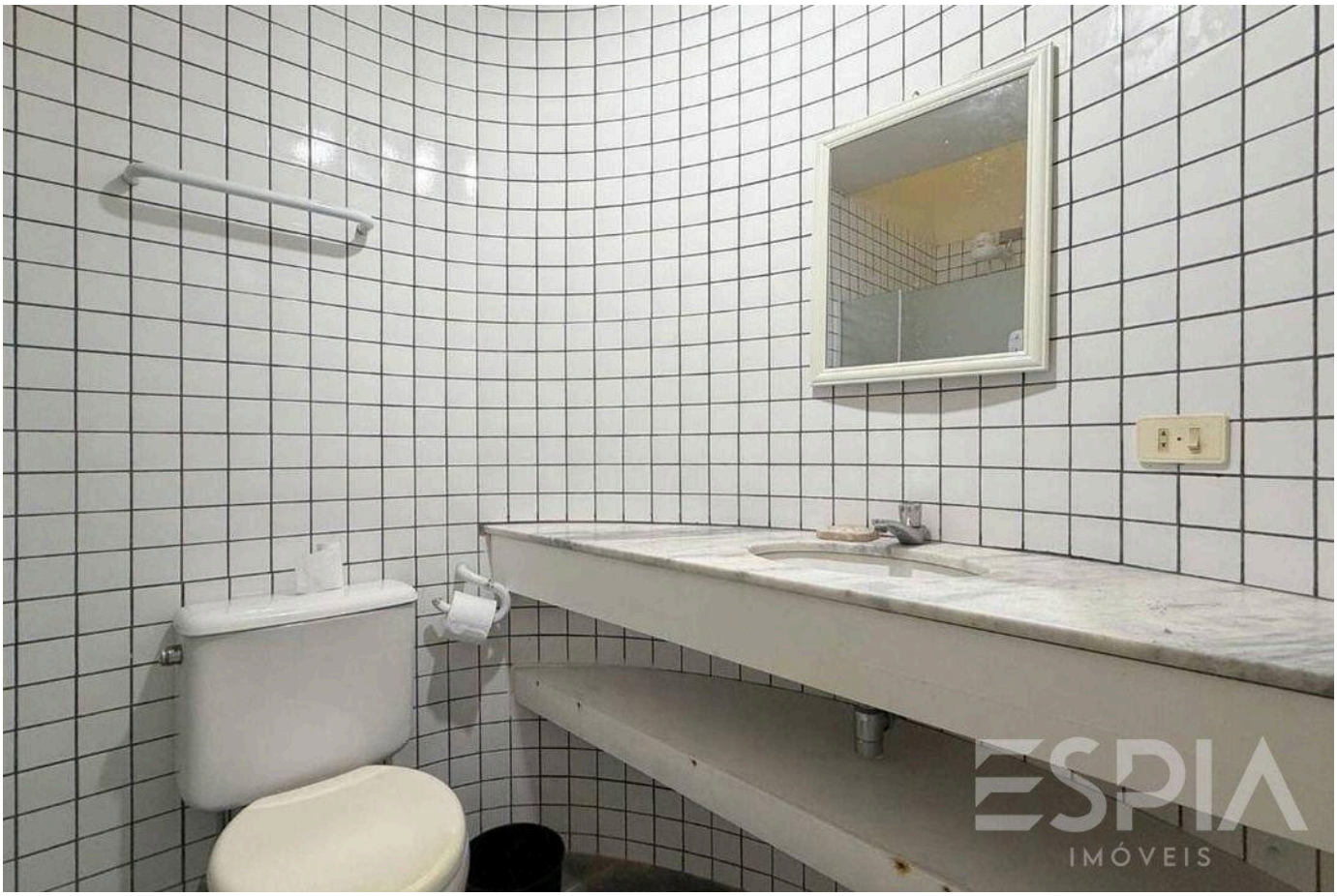



Valores y disponibilidad sujetos a cambios sin previo aviso. La información de este documento está sujeta a errores, omisiones, modificaciones, venta previa o retiro del mercado. Imágenes meramente ilustrativas.





Valores y disponibilidad sujetos a cambios sin previo aviso. La información de este documento está sujeta a errores, omisiones, modificaciones, venta previa o retiro del mercado. Imágenes meramente ilustrativas.

ESPIA
IMÓVEIS

LA RIVIERA, DE CERCA.

Nelson Manias

CRECI 035332-J

+55 (13) 99209-2665

espia.riviera@gmail.com

VER TODAS LAS FOTOS →