ESPIA IMÓVEIS

VILLÁGIO

RIVIERA DE SÃO LOURENÇO · BERTIOGA

R$ 740.000



REF	DORMITÓRIOS	VAGAS	ÁREA M²
ZY-3029	1	2	50

Condomínio R$ 2.300/mês IPTU R$ 130/ano

Valores e disponibilidade sujeitos a alteração sem aviso prévio. As informações deste documento estão sujeitas a erros, omissões, modificações, venda prévia ou retirada do mercado. Imagens meramente ilustrativas.

VILLÁGIO

Apartamento studio mobiliado com 50 m² de área útil, equipado para oferecer conforto e praticidade. A unidade conta com 1 dormitório, 1 vaga de garagem coberta e 1 vaga descoberta, apresentando acabamento moderno e funcional. Entregue mobiliado com acabamento de alto padrão, é ideal para quem busca um refúgio na costa paulista.

Localizado na Riviera de São Lourenço, em Bertioga, o imóvel integra um villágio conceituado que oferece infraestrutura completa, proximidade com belas praias e elevado padrão de qualidade de vida. A região proporciona acesso direto a praias tranquilas e mantém o padrão de excelência que caracteriza o empreendimento.

CARACTERÍSTICAS DA UNIDADE

- Mobiliado

CARACTERÍSTICAS DO CONDOMÍNIO

- Piscina adulto
- Salão de festas
- Serviço de praia



Valores e disponibilidade sujeitos a alteração sem aviso prévio. As informações deste documento estão sujeitas a erros, omissões, modificações, venda prévia ou retirada do mercado. Imagens meramente ilustrativas.



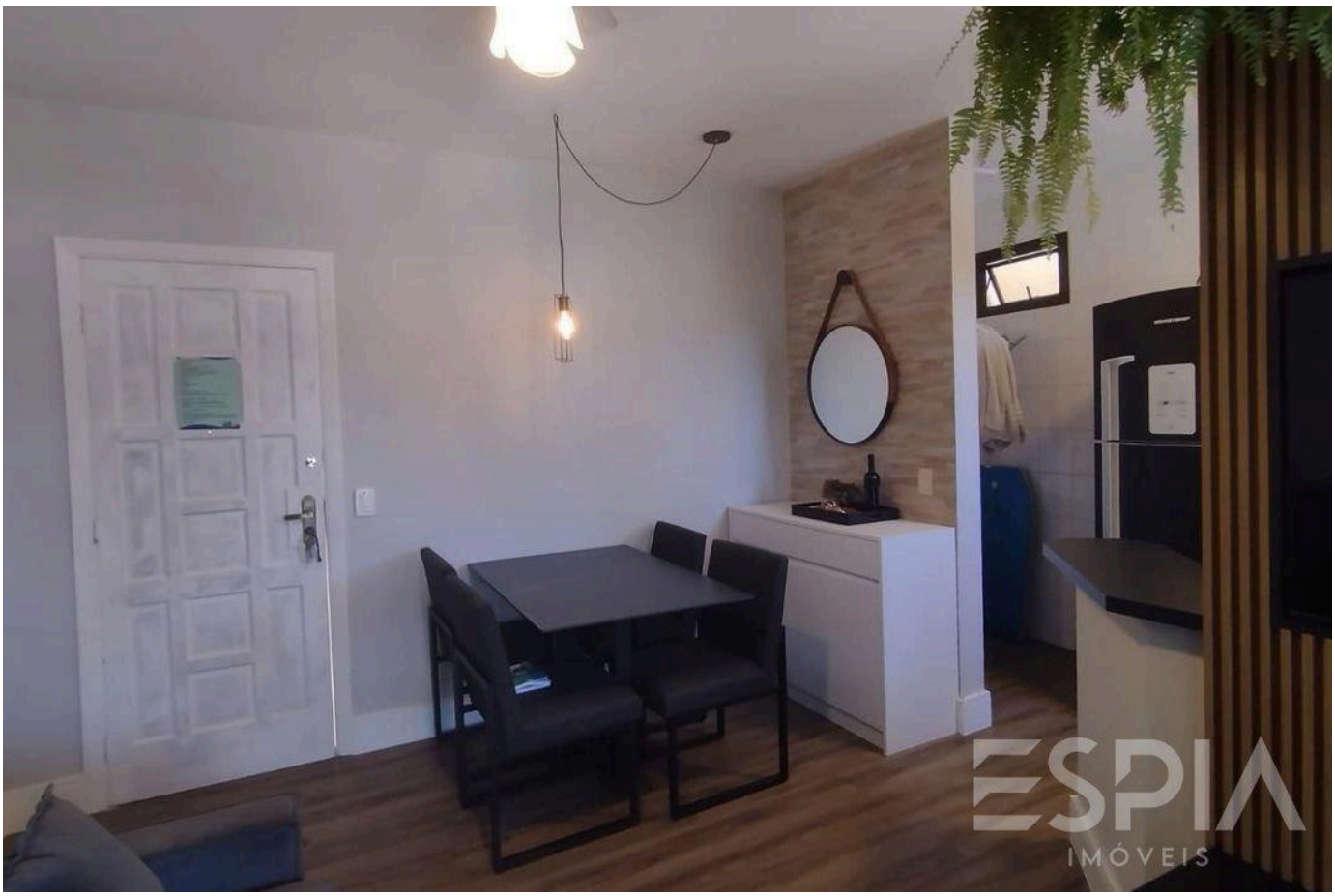

Valores e disponibilidade sujeitos a alteração sem aviso prévio. As informações deste documento estão sujeitas a erros, omissões, modificações, venda prévia ou retirada do mercado. Imagens meramente ilustrativas.

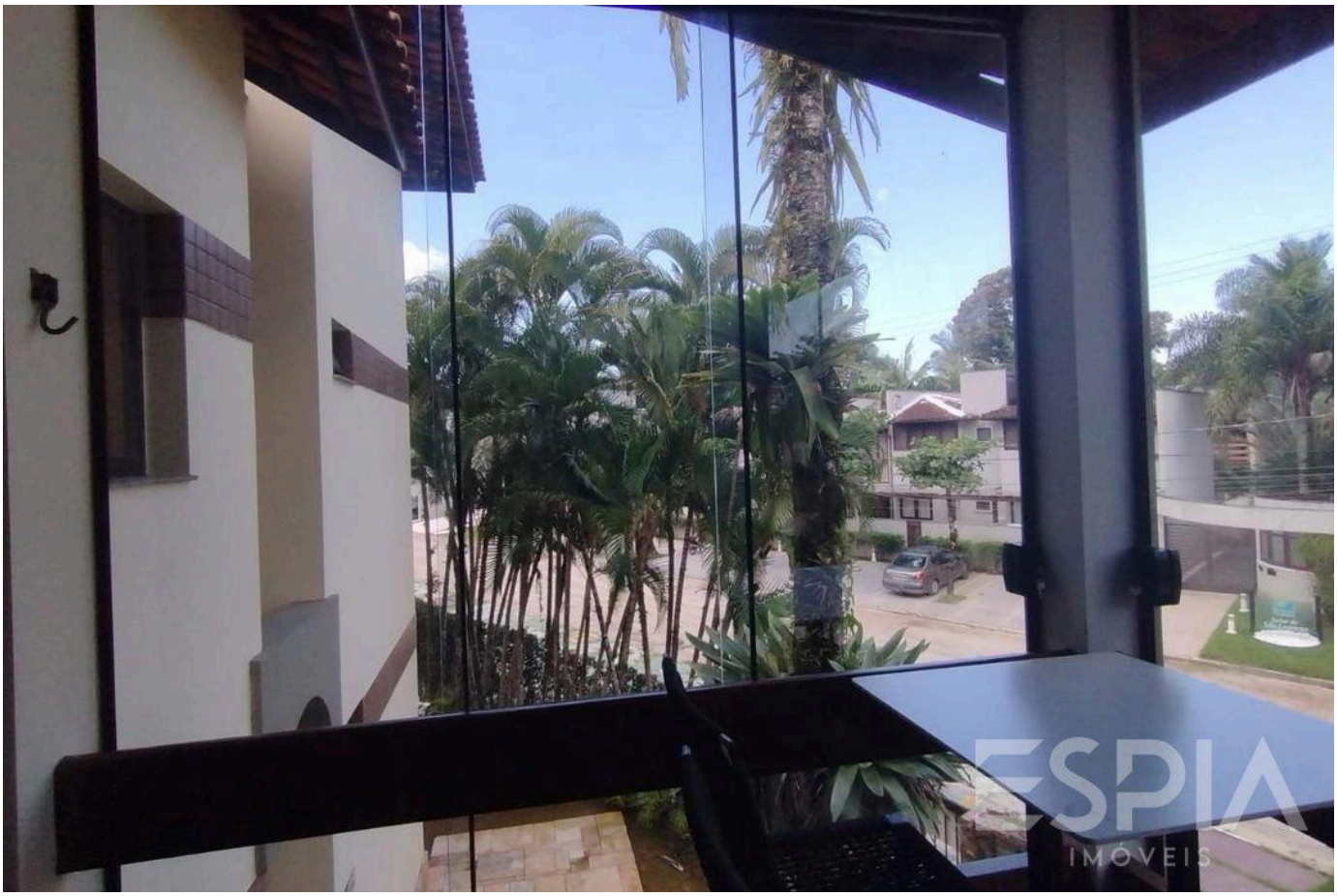



Valores e disponibilidade sujeitos a alteração sem aviso prévio. As informações deste documento estão sujeitas a erros, omissões, modificações, venda prévia ou retirada do mercado. Imagens meramente ilustrativas.

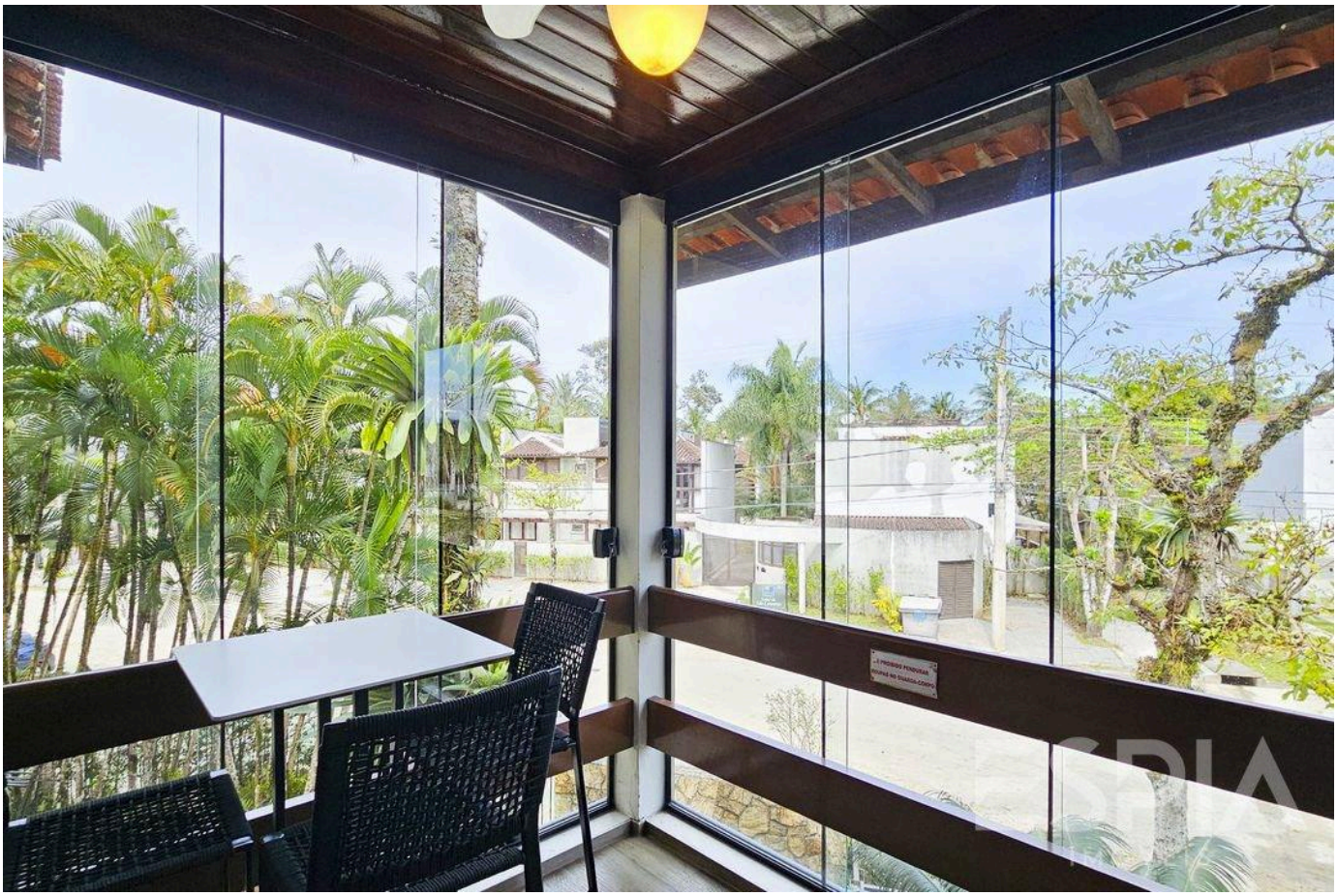

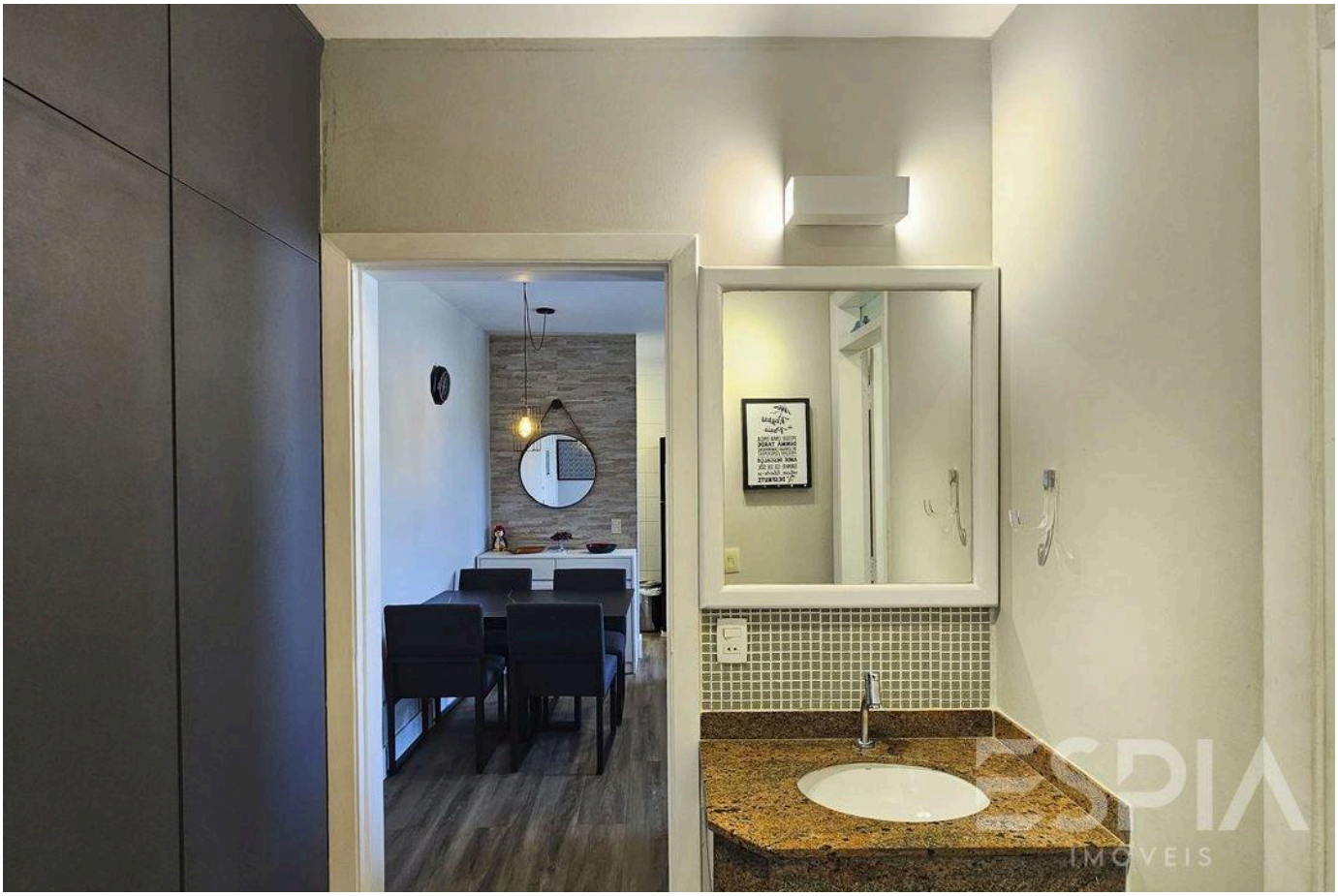

Valores e disponibilidade sujeitos a alteração sem aviso prévio. As informações deste documento estão sujeitas a erros, omissões, modificações, venda prévia ou retirada do mercado. Imagens meramente ilustrativas.

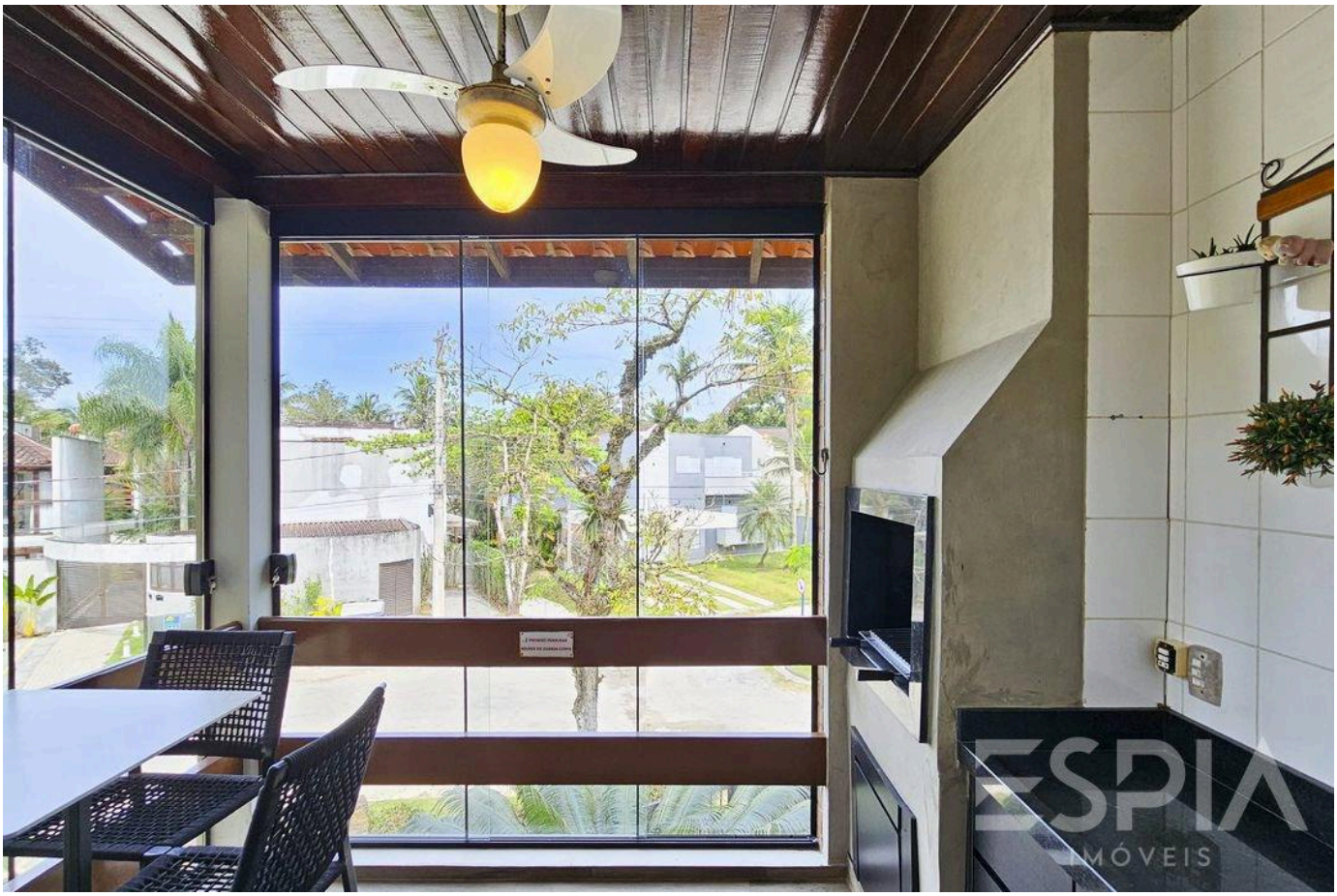



Valores e disponibilidade sujeitos a alteração sem aviso prévio. As informações deste documento estão sujeitas a erros, omissões, modificações, venda prévia ou retirada do mercado. Imagens meramente ilustrativas.

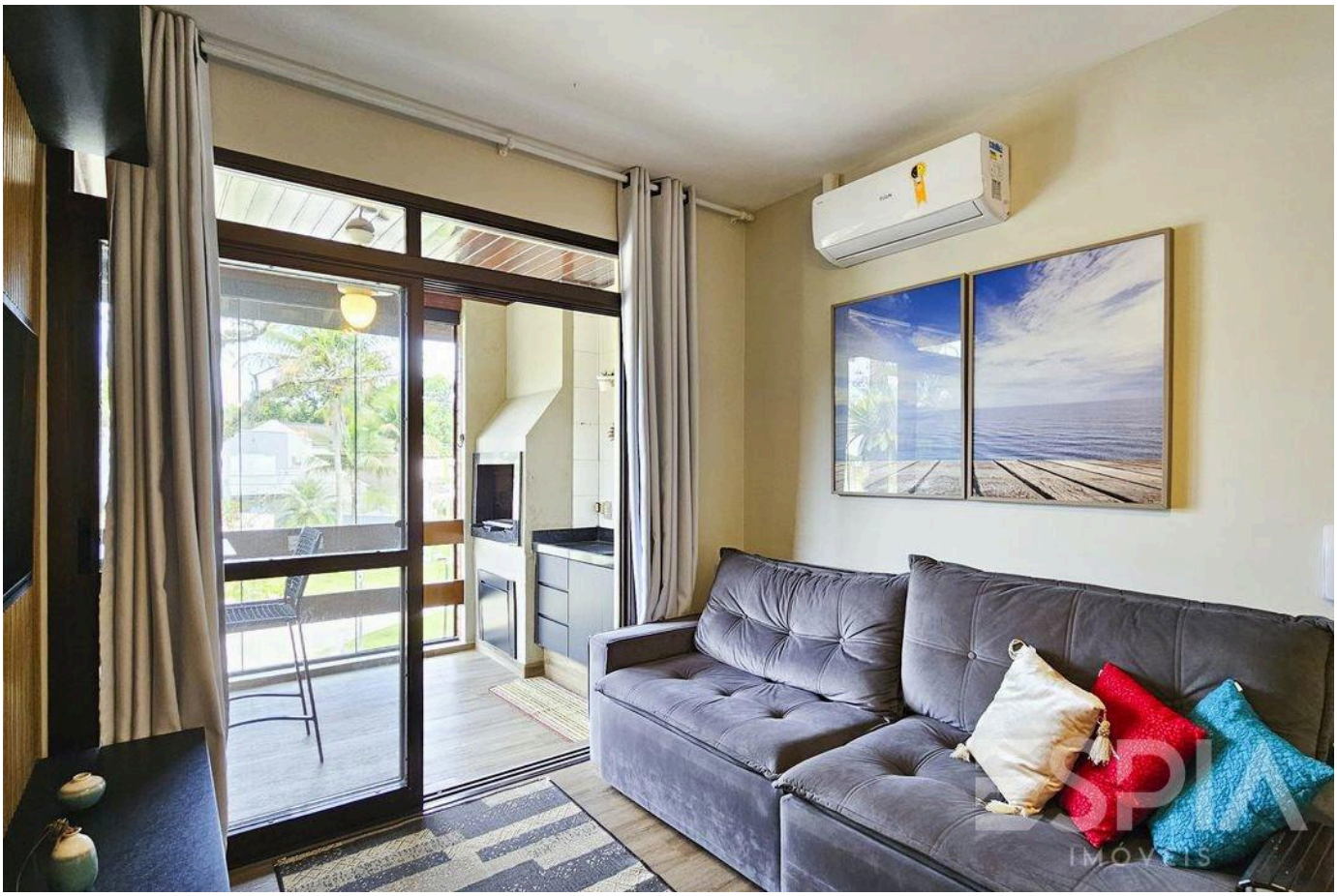



Valores e disponibilidade sujeitos a alteração sem aviso prévio. As informações deste documento estão sujeitas a erros, omissões, modificações, venda prévia ou retirada do mercado. Imagens meramente ilustrativas.

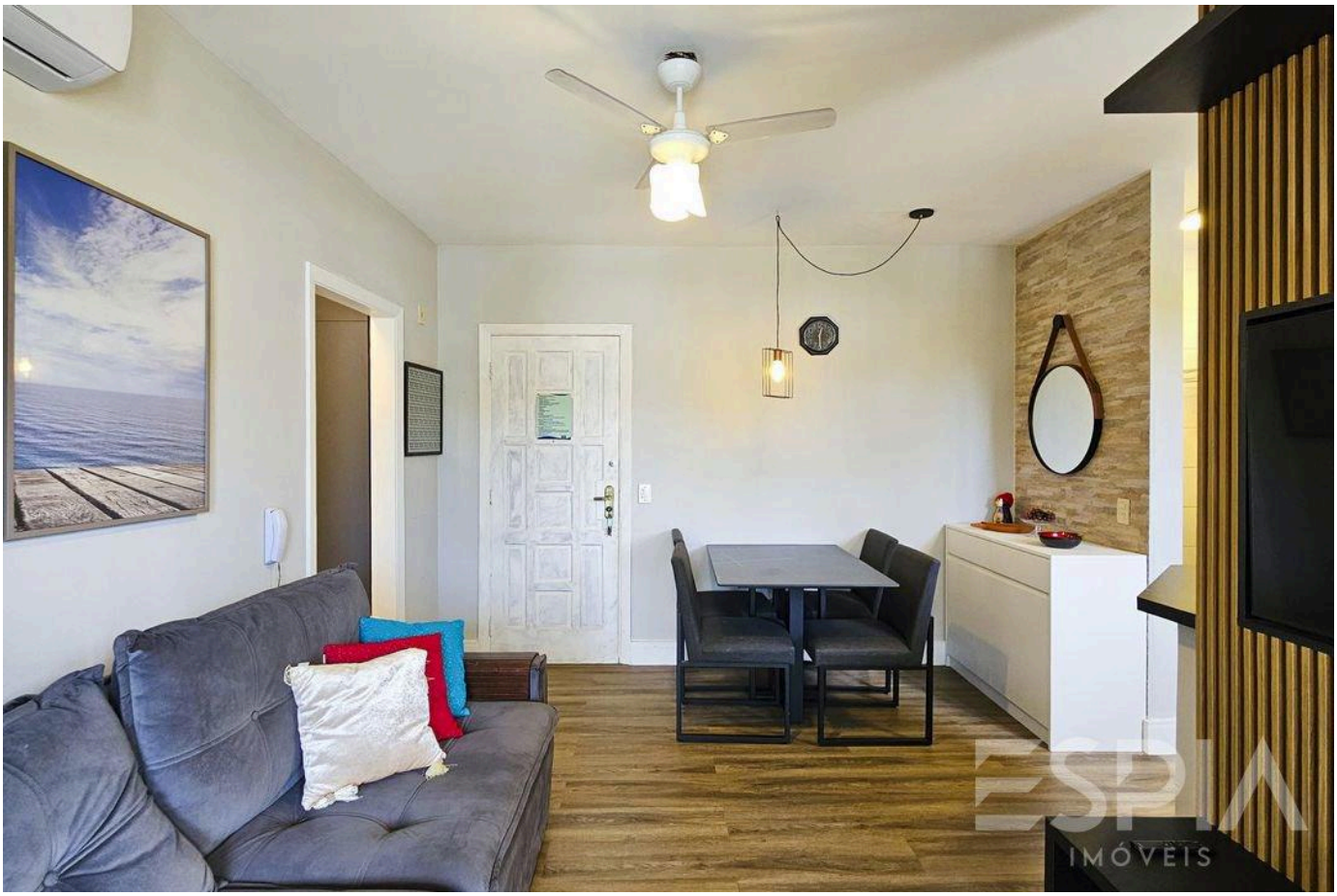



Valores e disponibilidade sujeitos a alteração sem aviso prévio. As informações deste documento estão sujeitas a erros, omissões, modificações, venda prévia ou retirada do mercado. Imagens meramente ilustrativas.





Valores e disponibilidade sujeitos a alteração sem aviso prévio. As informações deste documento estão sujeitas a erros, omissões, modificações, venda prévia ou retirada do mercado. Imagens meramente ilustrativas.



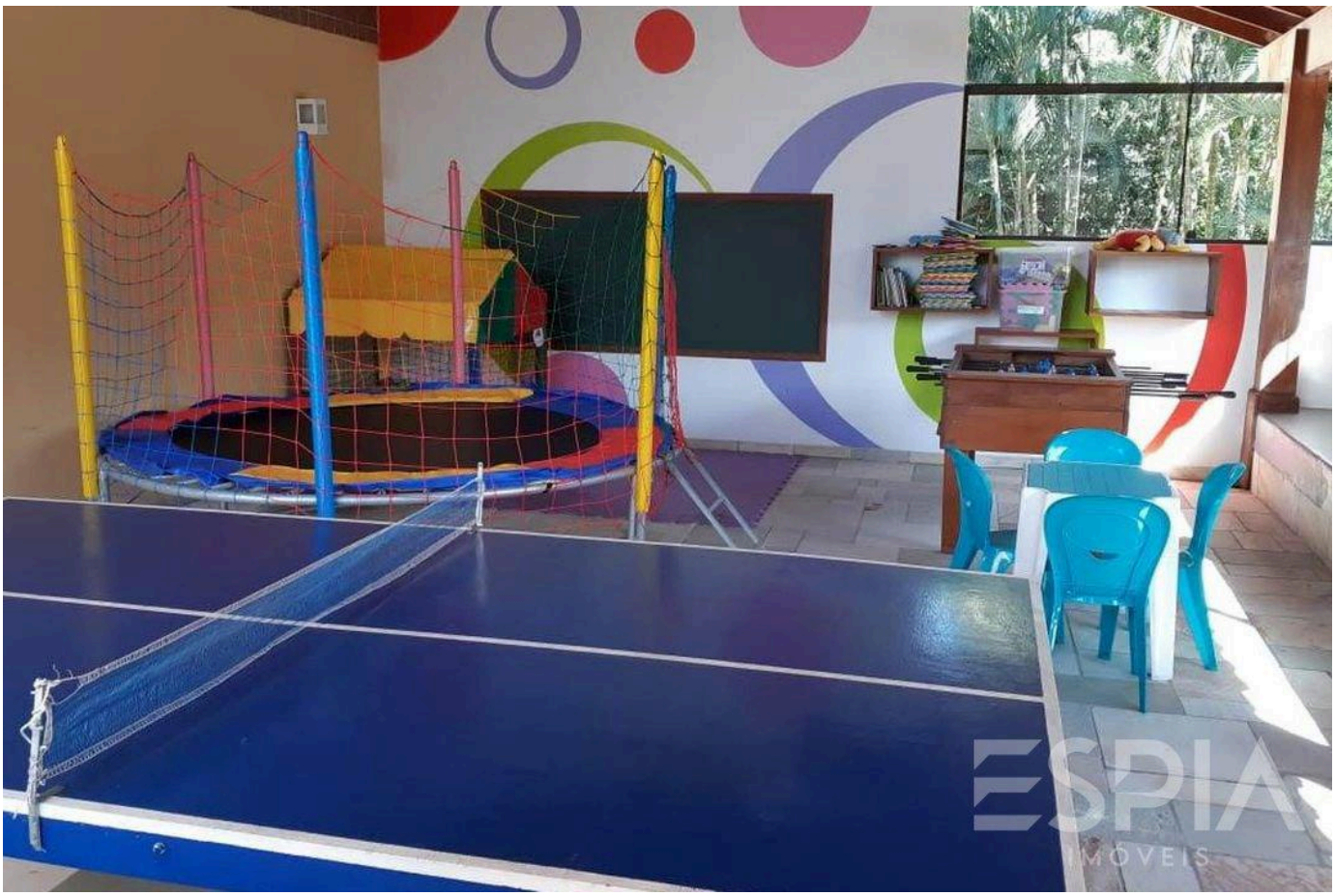

Valores e disponibilidade sujeitos a alteração sem aviso prévio. As informações deste documento estão sujeitas a erros, omissões, modificações, venda prévia ou retirada do mercado. Imagens meramente ilustrativas.





Valores e disponibilidade sujeitos a alteração sem aviso prévio. As informações deste documento estão sujeitas a erros, omissões, modificações, venda prévia ou retirada do mercado. Imagens meramente ilustrativas.

ESPIA
IMÓVEIS

A RIVIERA, VISTA DE PERTO.

Nelson Manias

CRECI 035332-J

+55 (13) 99209-2665

espia.riviera@gmail.com

VISUALIZAR TODAS AS FOTOS →