ESPIA IMÓVEIS

FLAT CON 1 SUITE E 55 M² IN VENDITA NELLA RIVIERA DE SÃO LOURENÇO

RIVIERA DE SÃO LOURENÇO · BERTIOGA

R$ 930.000 (€ 144.421)



RIF.	CAMERE DA LETTO	SUITE	POSTI AUTO	SUPERFICIE M²
ZY-3048	1	1	2	56

Spese condominiali R$ 3.900/mese Imposta immobiliare (IPTU) R$ 1.600/anno

Prezzi e disponibilità soggetti a variazioni senza preavviso. Le informazioni contenute in questo documento possono contenere errori od omissioni e sono soggette a modifiche, vendita anticipata o ritiro dal mercato. Immagini puramente illustrative.

FLAT CON 1 SUITE E 55 M² IN VENDITA NELLA RIVIERA DE SÃO LOURENÇO

Appartamento arredato con 1 camera da letto in suite, distribuito su 55,67 m² di superficie calpestabile. L'unità presenta finiture di buono standard e dispone di aria condizionata nella camera da letto, oltre a 1 posto auto coperto e 1 scoperto. La proprietà si integra in un edificio di alto standard con infrastruttura completa per garantire comfort e funzionalità ai residenti.

Situato a Riviera de São Lourenço, a Bertioga, il complesso è posizionato in una zona privilegiata, caratterizzata dalla vicinanza a splendide spiagge e da un elevato standard di qualità della vita. La regione offre infrastruttura completa ed è riconosciuta come una delle destinazioni più raffinate della costa dello stato di San Paolo, fornendo ai residenti accesso a servizi, svaghi e sicurezza.

CARATTERISTICHE DELL'UNITÀ

- Climatizzazione – Camere da letto
- Arredato

CARATTERISTICHE DEL CONDOMINIO

- Palestra attrezzata
- Birra alla spina nelle aree comuni
- Barbecue nelle aree comuni
- Area gourmet
- Piscina per adulti
- Piscina per bambini
- Sala eventi
- Sala giochi per adulti
- Sauna umida
- Servizio spiaggia

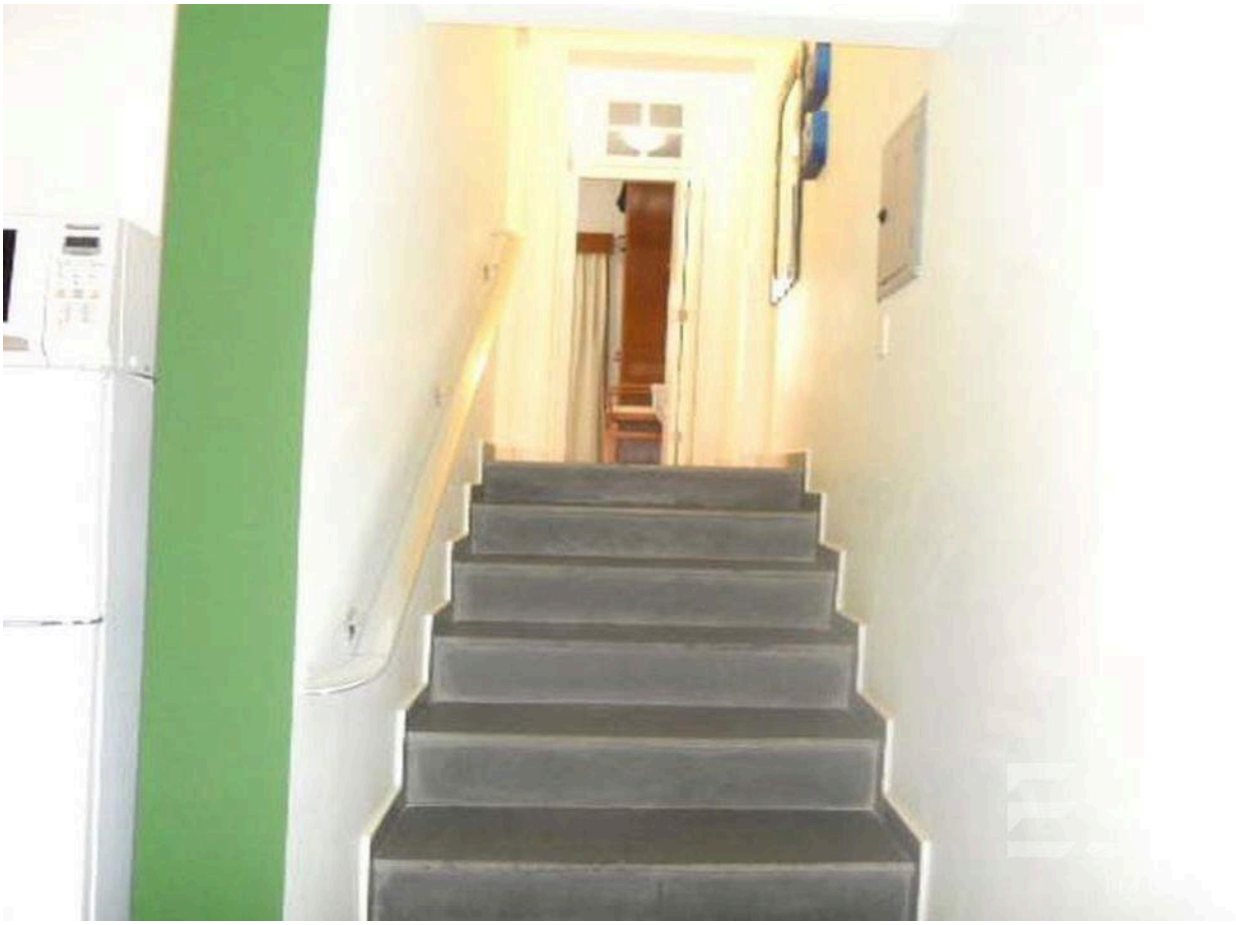

Prezzi e disponibilità soggetti a variazioni senza preavviso. Le informazioni contenute in questo documento possono contenere errori od omissioni e sono soggette a modifiche, vendita anticipata o ritiro dal mercato. Immagini puramente illustrative.





Prezzi e disponibilità soggetti a variazioni senza preavviso. Le informazioni contenute in questo documento possono contenere errori od omissioni e sono soggette a modifiche, vendita anticipata o ritiro dal mercato. Immagini puramente illustrative.





Prezzi e disponibilità soggetti a variazioni senza preavviso. Le informazioni contenute in questo documento possono contenere errori od omissioni e sono soggette a modifiche, vendita anticipata o ritiro dal mercato. Immagini puramente illustrative.





Prezzi e disponibilità soggetti a variazioni senza preavviso. Le informazioni contenute in questo documento possono contenere errori od omissioni e sono soggette a modifiche, vendita anticipata o ritiro dal mercato. Immagini puramente illustrative.





Prezzi e disponibilità soggetti a variazioni senza preavviso. Le informazioni contenute in questo documento possono contenere errori od omissioni e sono soggette a modifiche, vendita anticipata o ritiro dal mercato. Immagini puramente illustrative.





Prezzi e disponibilità soggetti a variazioni senza preavviso. Le informazioni contenute in questo documento possono contenere errori od omissioni e sono soggette a modifiche, vendita anticipata o ritiro dal mercato. Immagini puramente illustrative.





Prezzi e disponibilità soggetti a variazioni senza preavviso. Le informazioni contenute in questo documento possono contenere errori od omissioni e sono soggette a modifiche, vendita anticipata o ritiro dal mercato. Immagini puramente illustrative.





Prezzi e disponibilità soggetti a variazioni senza preavviso. Le informazioni contenute in questo documento possono contenere errori od omissioni e sono soggette a modifiche, vendita anticipata o ritiro dal mercato. Immagini puramente illustrative.





Prezzi e disponibilità soggetti a variazioni senza preavviso. Le informazioni contenute in questo documento possono contenere errori od omissioni e sono soggette a modifiche, vendita anticipata o ritiro dal mercato. Immagini puramente illustrative.





Prezzi e disponibilità soggetti a variazioni senza preavviso. Le informazioni contenute in questo documento possono contenere errori od omissioni e sono soggette a modifiche, vendita anticipata o ritiro dal mercato. Immagini puramente illustrative.

ESPIA
IMÓVEIS

LA RIVIERA, DA VICINO.

Nelson Manias

CRECI 035332-J

+55 (13) 99209-2665

espia.riviera@gmail.com

VEDI TUTTE LE FOTO →