APARTAMENTO CON 2 DORMITORIOS, DE LOS CUALES 1 EN SUITE, Y 77 M² EN VENTA EN RIVIERA DE SÃO LOURENÇO

RIVIERA DE SÃO LOURENÇO · BERTIOGA

R$ 1.950.000 (US$ 331.633)



REF	DORMITORIOS	SUITES	PLAZAS	SUPERFICIE M²
ZY-3376	2	1	2	78

Cuota de condominio R$ 1.900/mes Impuesto predial (IPTU) R$ 250/año

Valores y disponibilidad sujetos a cambios sin previo aviso. La información de este documento está sujeta a errores, omisiones, modificaciones, venta previa o retiro del mercado. Imágenes meramente ilustrativas.

APARTAMENTO CON 2 DORMITORIOS, DE LOS CUALES 1 EN SUITE, Y 77 M² EN VENTA EN RIVIERA DE SÃO LOURENÇO

Apartamento amueblado de 2 dormitorios, siendo 1 en suite, ubicado en Riviera de São Lourenço. La propiedad cuenta con balcón y vista al mar, proporcionando un ambiente tranquilo y seguro. El condominio dispone de área de recreación completa, con piscina, sala de juegos para adultos y áreas gourmet. Póngase en contacto con uno de nuestros consultores para más información.

CARACTERÍSTICAS DE LA UNIDAD

- Aire acondicionado – Dormitorios
- Amueblado
- Sol de la mañana
- Vista al mar

CARACTERÍSTICAS DEL CONDOMINIO

- Parrilla en áreas comunes
- Garaje subterráneo
- Piscina para adultos
- Piscina infantil
- Salón de eventos
- Sala de juegos para adultos
- Servicio de playa



Valores y disponibilidad sujetos a cambios sin previo aviso. La información de este documento está sujeta a errores, omisiones, modificaciones, venta previa o retiro del mercado. Imágenes meramente ilustrativas.





Valores y disponibilidad sujetos a cambios sin previo aviso. La información de este documento está sujeta a errores, omisiones, modificaciones, venta previa o retiro del mercado. Imágenes meramente ilustrativas.





Valores y disponibilidad sujetos a cambios sin previo aviso. La información de este documento está sujeta a errores, omisiones, modificaciones, venta previa o retiro del mercado. Imágenes meramente ilustrativas.





Valores y disponibilidad sujetos a cambios sin previo aviso. La información de este documento está sujeta a errores, omisiones, modificaciones, venta previa o retiro del mercado. Imágenes meramente ilustrativas.

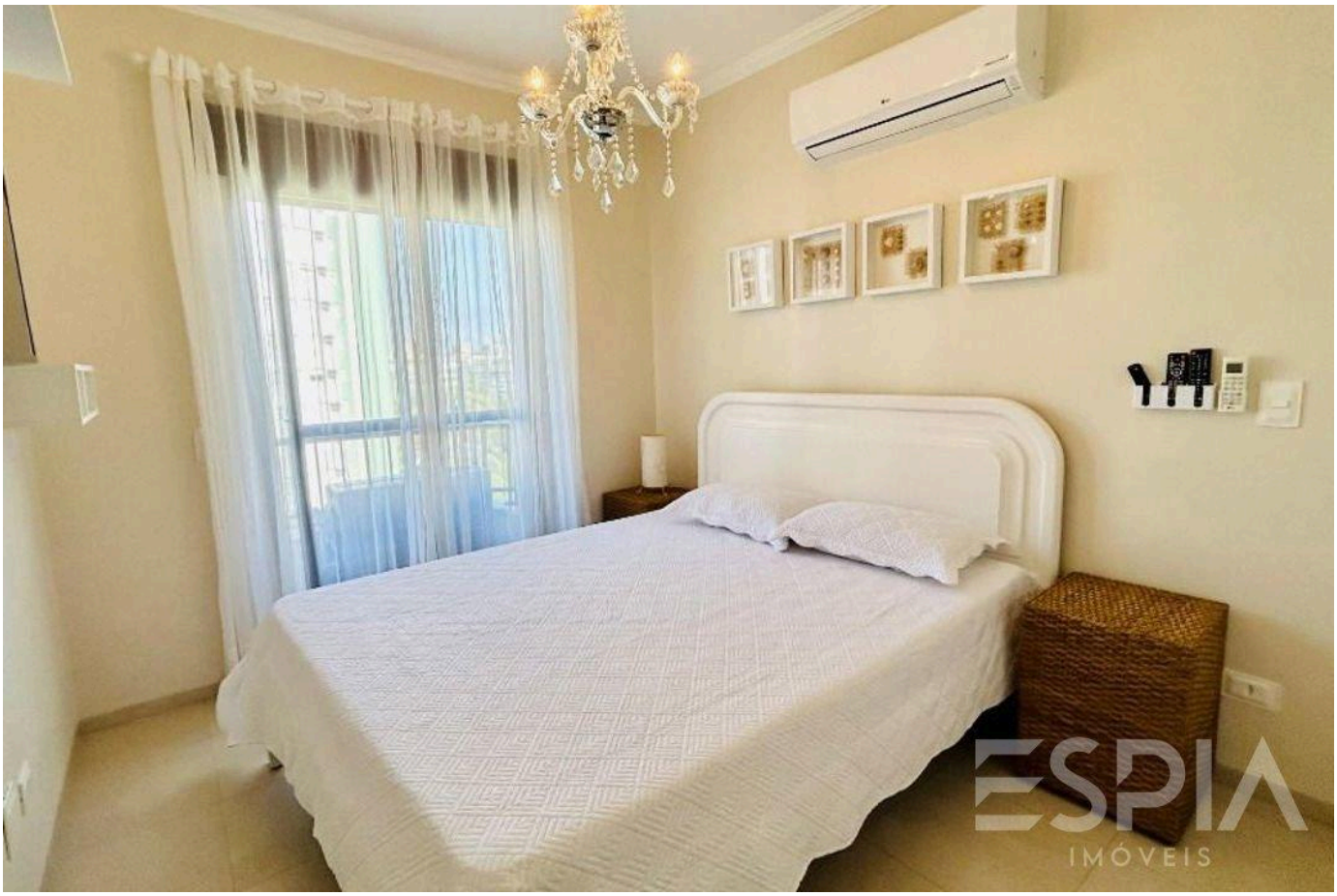

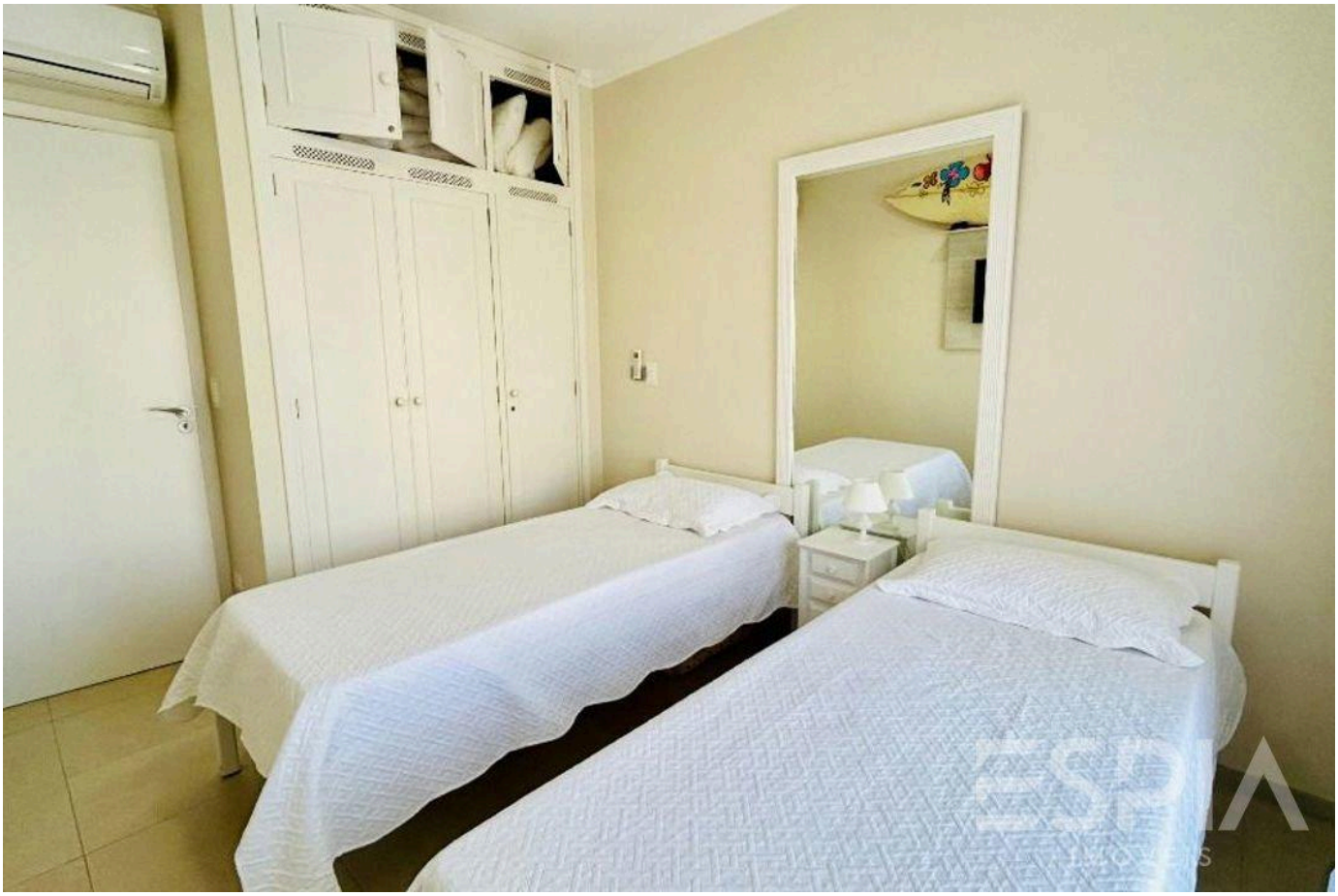

Valores y disponibilidad sujetos a cambios sin previo aviso. La información de este documento está sujeta a errores, omisiones, modificaciones, venta previa o retiro del mercado. Imágenes meramente ilustrativas.

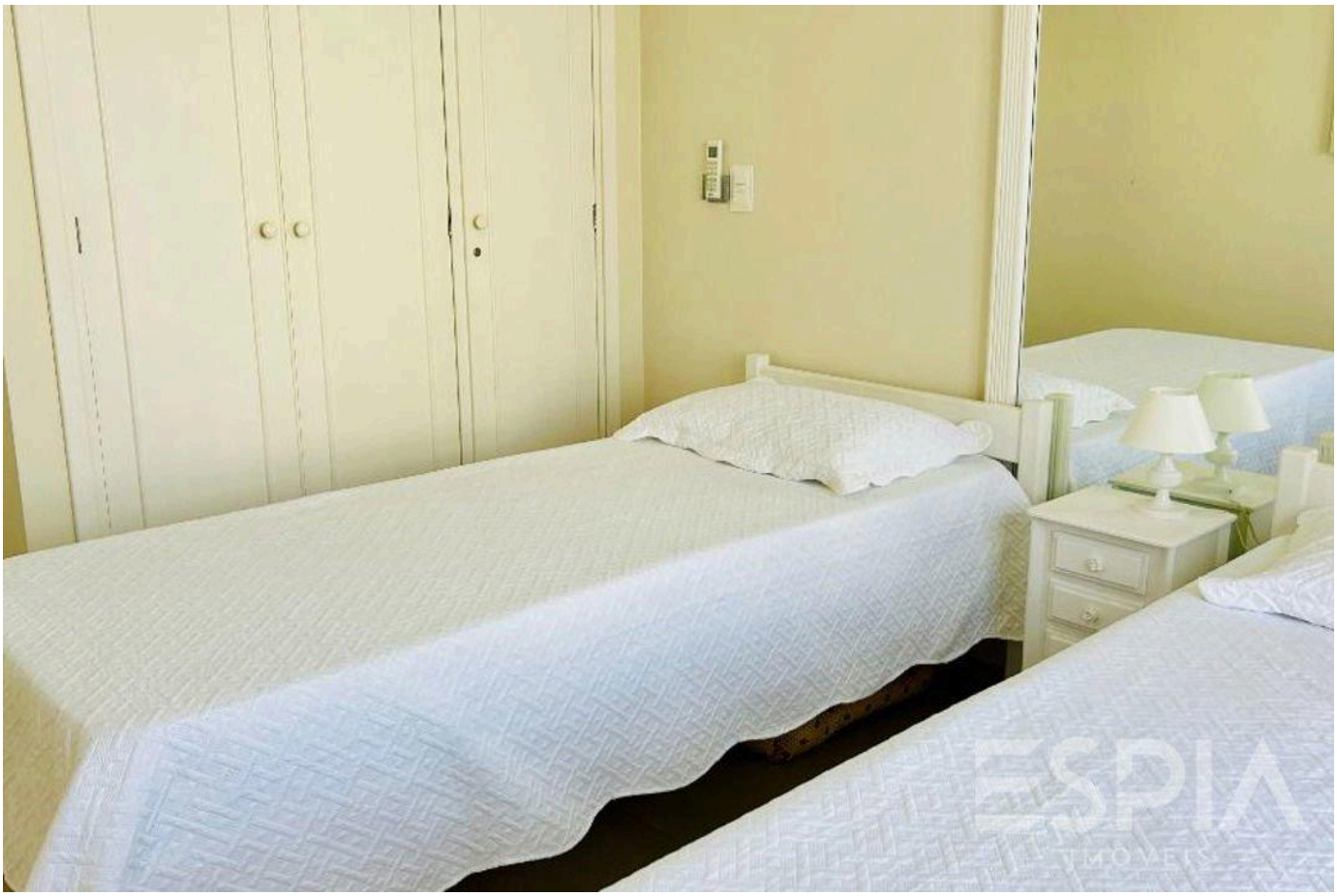



Valores y disponibilidad sujetos a cambios sin previo aviso. La información de este documento está sujeta a errores, omisiones, modificaciones, venta previa o retiro del mercado. Imágenes meramente ilustrativas.





Valores y disponibilidad sujetos a cambios sin previo aviso. La información de este documento está sujeta a errores, omisiones, modificaciones, venta previa o retiro del mercado. Imágenes meramente ilustrativas.



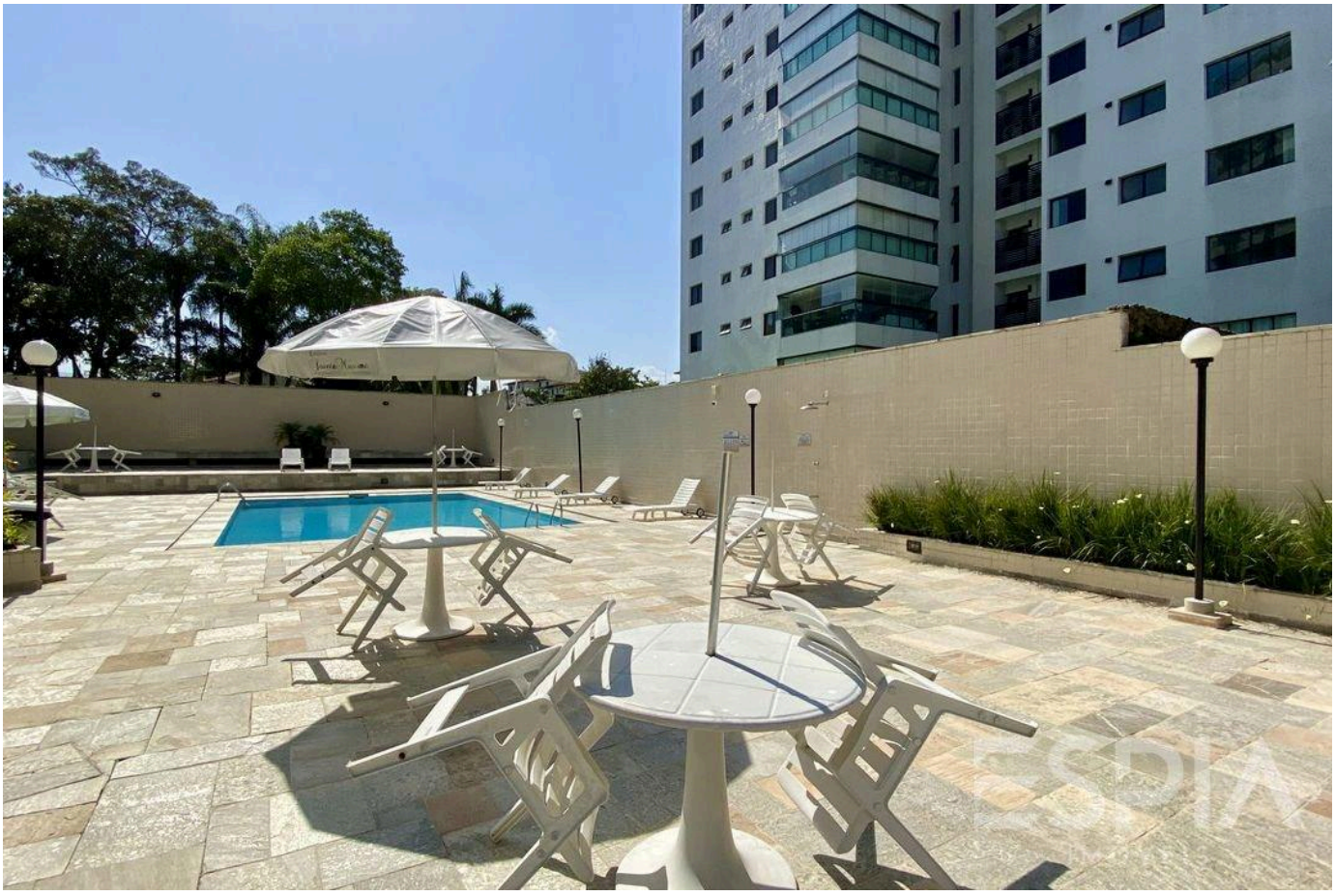

Valores y disponibilidad sujetos a cambios sin previo aviso. La información de este documento está sujeta a errores, omisiones, modificaciones, venta previa o retiro del mercado. Imágenes meramente ilustrativas.





Valores y disponibilidad sujetos a cambios sin previo aviso. La información de este documento está sujeta a errores, omisiones, modificaciones, venta previa o retiro del mercado. Imágenes meramente ilustrativas.



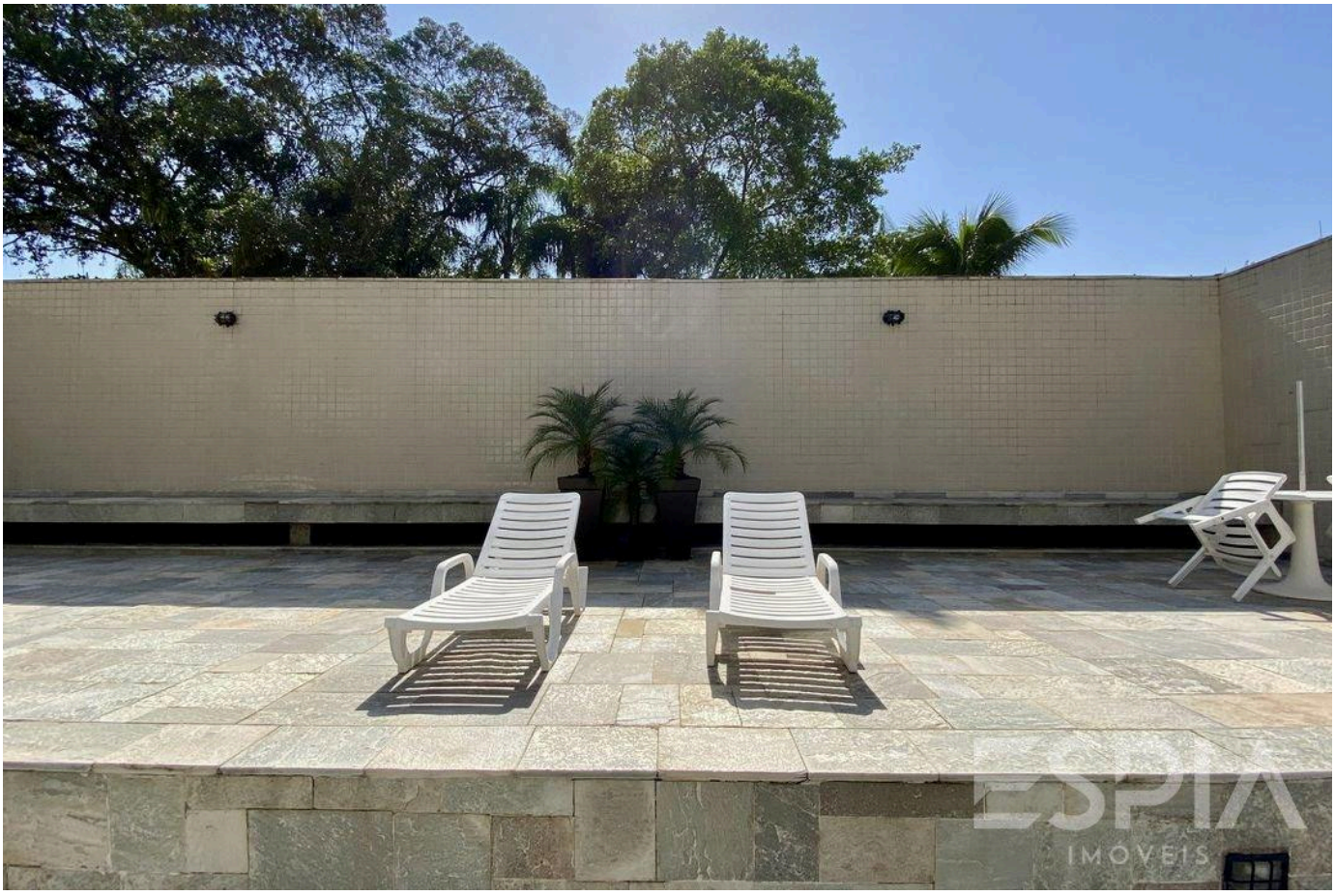

Valores y disponibilidad sujetos a cambios sin previo aviso. La información de este documento está sujeta a errores, omisiones, modificaciones, venta previa o retiro del mercado. Imágenes meramente ilustrativas.

ESPIA
IMÓVEIS

LA RIVIERA, DE CERCA.

Nelson Manias

CRECI 035332-J

+55 (13) 99209-2665

espia.riviera@gmail.com

VER TODAS LAS FOTOS →