ESPIA IMÓVEIS

# APARTAMENTO

RIVIERA DE SÃO LOURENÇO · BERTIOGA

**R$ 7.500.000**

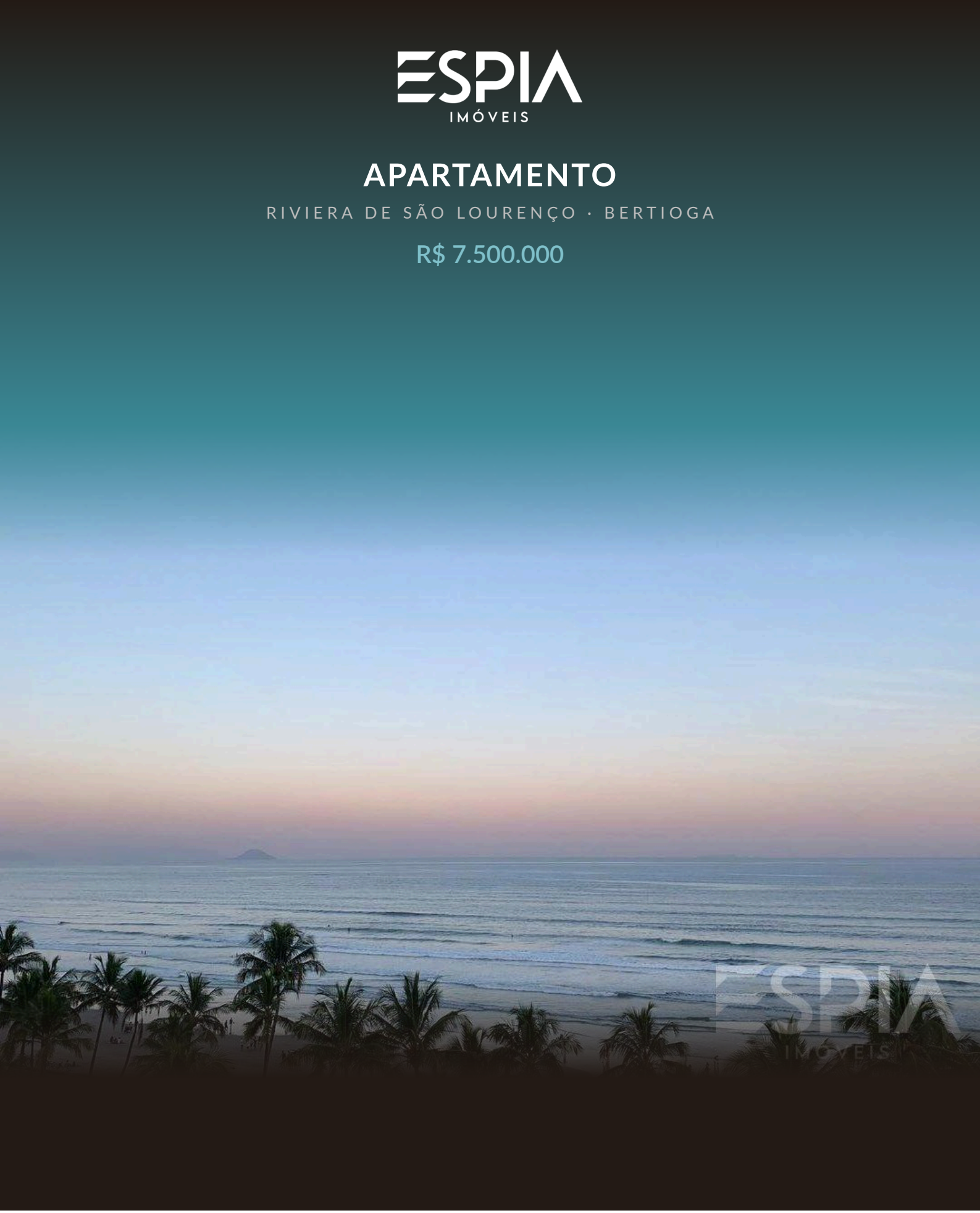

| REF | DORMITÓRIOS | SUÍTES | VAGAS | ÁREA M² |
|---|---|---|---|---|
| ZY-3728 | 3 | 1 | 2 | 160 |



Valores e disponibilidade sujeitos a alteração sem aviso prévio. As informações deste documento estão sujeitas a erros, omissões, modificações, venda prévia ou retirada do mercado. Imagens meramente ilustrativas.

# APARTAMENTO

Apartamento com 3 dormitórios, sendo 1 suíte, distribuído em 160 m² de área útil. O imóvel oferece 2 vagas cobertas de garagem, quarto de serviço, churrasqueira gourmet na varanda e recebe sol da manhã. Conta com ar-condicionado nos dormitórios e na sala, chuveiro aquecido a gás e vista para o mar, entregue mobiliado.

Localizado na Riviera de São Lourenço, em Bertioga, o apartamento integra um edifício de alto padrão reconhecido pela infraestrutura completa, proximidade com belas praias e elevado padrão de qualidade de vida. A região oferece acesso privilegiado a diversos serviços e lazer, consolidando-se como um dos destinos mais procurados do litoral paulista.

## CARACTERÍSTICAS DA UNIDADE

- Ar-condicionado - Dormitórios
- Ar-condicionado - Sala
- Churrasqueira gourmet na varanda
- Chuveiro aquecido a gas
- Mobiliado
- Quarto de serviço
- Sol da Manhã
- Vista para o mar

## CARACTERÍSTICAS DO CONDOMÍNIO

- Churrasqueira nas áreas comuns
- Garagem subterrânea
- Pé na Areia
- Piscina adulto
- Piscina infantil
- Quadra poliesportiva
- Quadra tênis
- Salão de festas
- Salão de jogos para adultos
- Serviço de praia






Valores e disponibilidade sujeitos a alteração sem aviso prévio. As informações deste documento estão sujeitas a erros, omissões, modificações, venda prévia ou retirada do mercado. Imagens meramente ilustrativas.




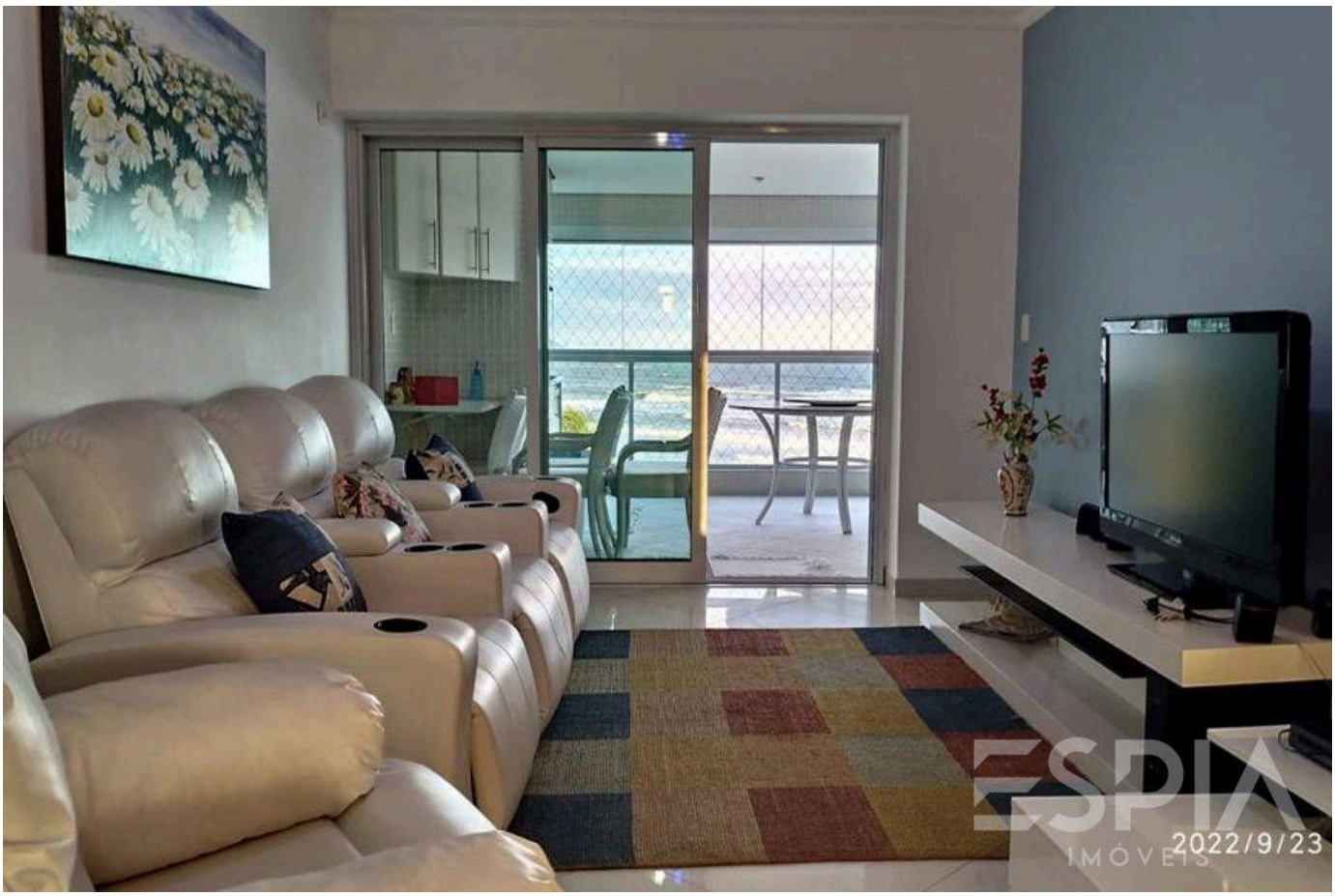




Valores e disponibilidade sujeitos a alteração sem aviso prévio. As informações deste documento estão sujeitas a erros, omissões, modificações, venda prévia ou retirada do mercado. Imagens meramente ilustrativas.




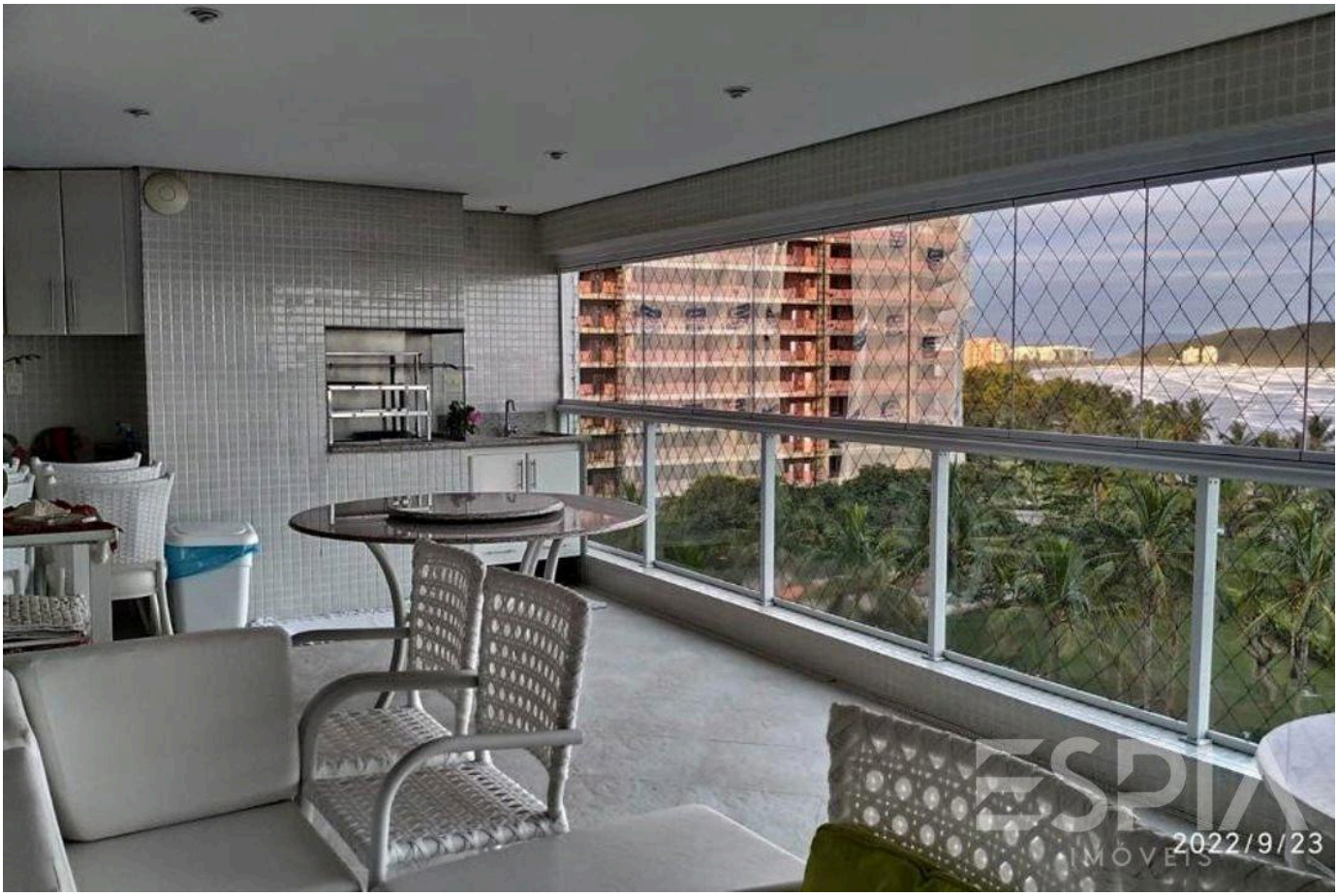




Valores e disponibilidade sujeitos a alteração sem aviso prévio. As informações deste documento estão sujeitas a erros, omissões, modificações, venda prévia ou retirada do mercado. Imagens meramente ilustrativas.









Valores e disponibilidade sujeitos a alteração sem aviso prévio. As informações deste documento estão sujeitas a erros, omissões, modificações, venda prévia ou retirada do mercado. Imagens meramente ilustrativas.









Valores e disponibilidade sujeitos a alteração sem aviso prévio. As informações deste documento estão sujeitas a erros, omissões, modificações, venda prévia ou retirada do mercado. Imagens meramente ilustrativas.









Valores e disponibilidade sujeitos a alteração sem aviso prévio. As informações deste documento estão sujeitas a erros, omissões, modificações, venda prévia ou retirada do mercado. Imagens meramente ilustrativas.



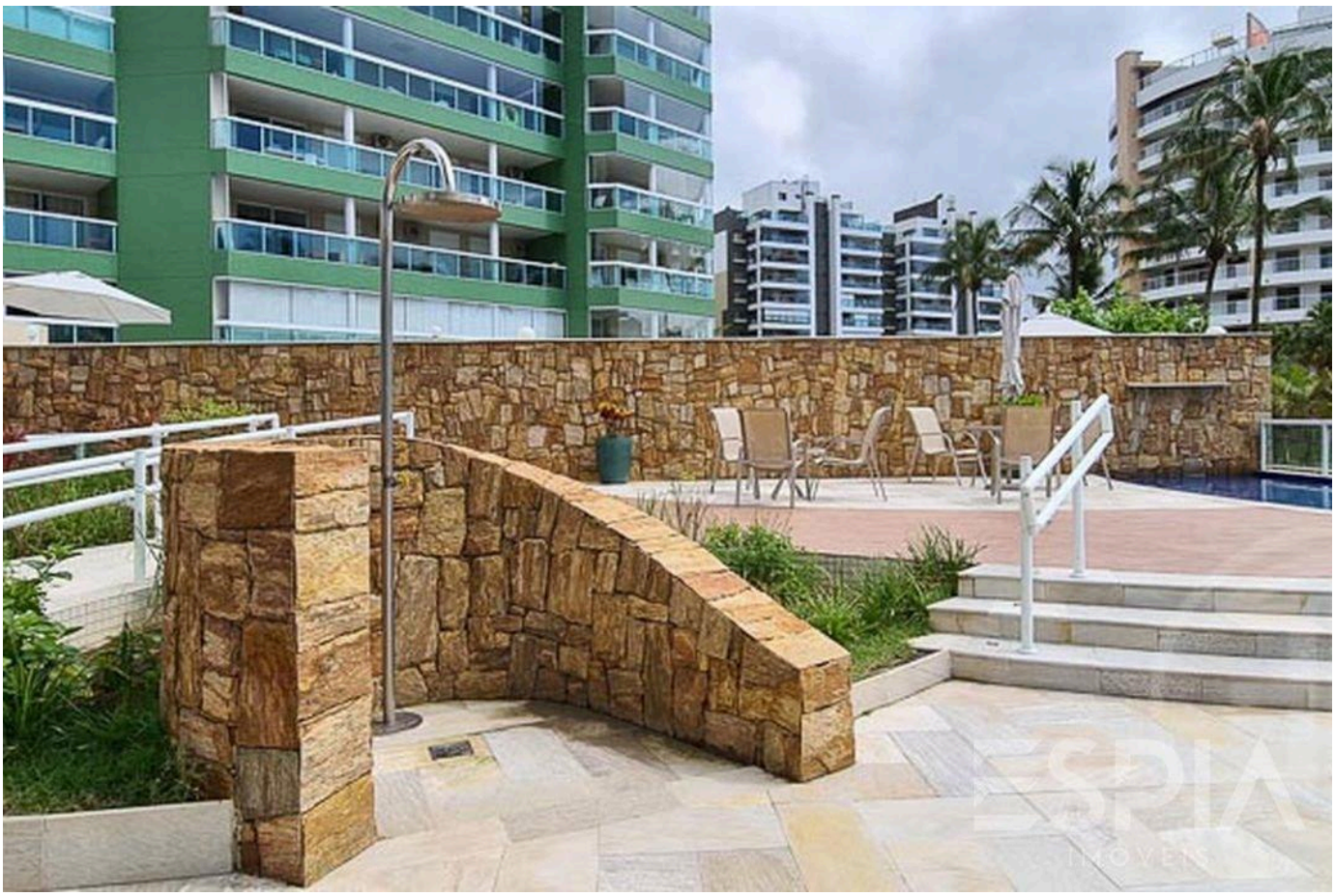



Valores e disponibilidade sujeitos a alteração sem aviso prévio. As informações deste documento estão sujeitas a erros, omissões, modificações, venda prévia ou retirada do mercado. Imagens meramente ilustrativas.







Valores e disponibilidade sujeitos a alteração sem aviso prévio. As informações deste documento estão sujeitas a erros, omissões, modificações, venda prévia ou retirada do mercado. Imagens meramente ilustrativas.







Valores e disponibilidade sujeitos a alteração sem aviso prévio. As informações deste documento estão sujeitas a erros, omissões, modificações, venda prévia ou retirada do mercado. Imagens meramente ilustrativas.

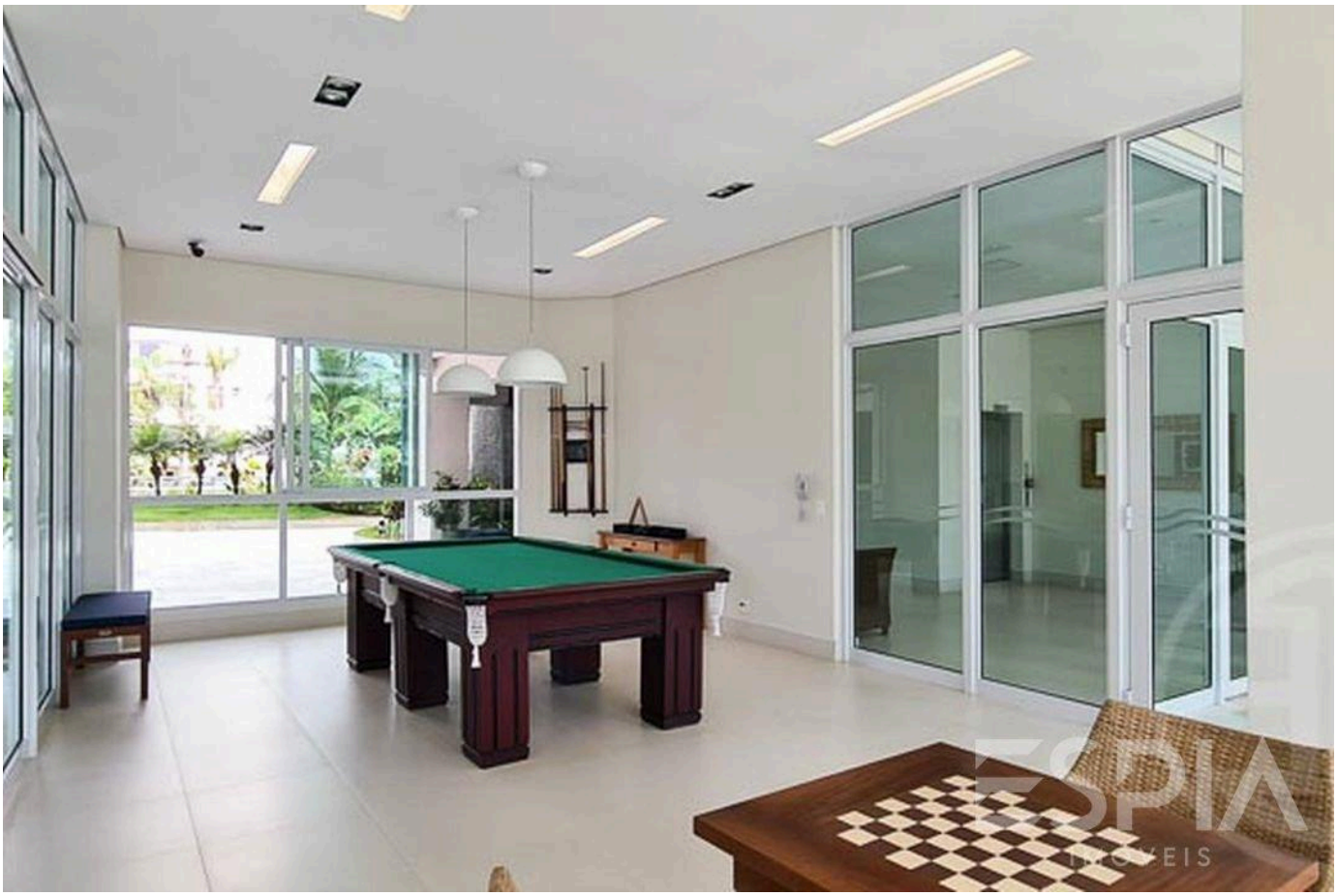





Valores e disponibilidade sujeitos a alteração sem aviso prévio. As informações deste documento estão sujeitas a erros, omissões, modificações, venda prévia ou retirada do mercado. Imagens meramente ilustrativas.

ESPIA
IMÓVEIS

A RIVIERA, VISTA DE PERTO.

Nelson Manias

CRECI 035332-J

+55 (13) 99209-2665

espia.riviera@gmail.com

VISUALIZAR TODAS AS FOTOS →