APARTAMENTO CON 3 DORMITORIOS, DE LOS CUALES 1 EN SUITE, Y 160 M² EN VENTA EN RIVIERA DE SÃO LOURENÇO

RIVIERA DE SÃO LOURENÇO · BERTIOGA

R$ 7.500.000 (US$ 1.275.510)

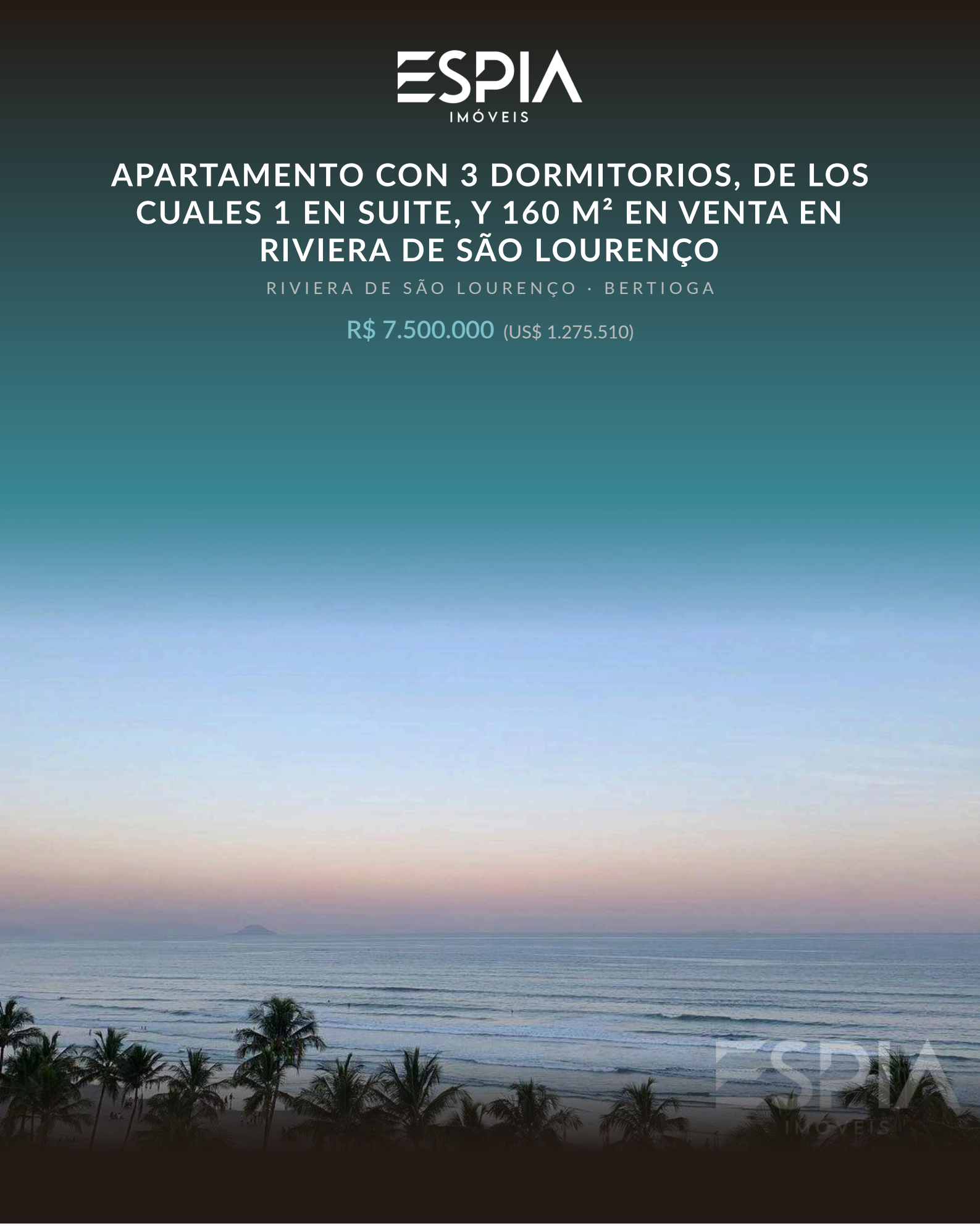

REF	DORMITORIOS	SUITES	PLAZAS	SUPERFICIE M²
ZY-3728	3	1	2	160

Valores y disponibilidad sujetos a cambios sin previo aviso. La información de este documento está sujeta a errores, omisiones, modificaciones, venta previa o retiro del mercado. Imágenes meramente ilustrativas.

APARTAMENTO CON 3 DORMITORIOS, DE LOS CUALES 1 EN SUITE, Y 160 M² EN VENTA EN RIVIERA DE SÃO LOURENÇO

Apartamento de 3 dormitorios, siendo 1 en suite, distribuido en 160 m² de superficie útil. La propiedad cuenta con 2 plazas de garaje cubiertas, cuarto de servicio, y ofrece confort con aire acondicionado en la sala y dormitorios, ducha con agua caliente a gas y parrilla gourmet en el balcón. La vista al mar y la exposición al sol de la mañana complementan los atractivos. Unidad amueblada, lista para ocupación.

Ubicado en edificio de alto nivel en la Riviera de São Lourenço, Bertioga, con infraestructura completa que incluye piscinas para adultos y niños, cancha polivalente, cancha de tenis, salón de eventos, sala de juegos para adultos, parrilla en las áreas comunes, garaje subterráneo y exclusivo servicio de playa. La región ofrece proximidad a hermosas playas y alto nivel de calidad de vida, consolidándose como destino privilegiado del litoral paulista.

CARACTERÍSTICAS DE LA UNIDAD

- Aire acondicionado – Dormitorios
- Aire acondicionado – Sala
- Parrilla gourmet en el balcón
- Calentador de agua a gas
- Amueblado
- Cuarto de servicio
- Sol de la mañana
- Vista al mar

CARACTERÍSTICAS DEL CONDOMINIO

- Parrilla en áreas comunes
- Garaje subterráneo
- Primera línea de playa
- Piscina para adultos
- Piscina infantil
- Cancha polideportiva
- Cancha de tenis
- Salón de eventos
- Sala de juegos para adultos
- Servicio de playa



Valores y disponibilidad sujetos a cambios sin previo aviso. La información de este documento está sujeta a errores, omisiones, modificaciones, venta previa o retiro del mercado. Imágenes meramente ilustrativas.



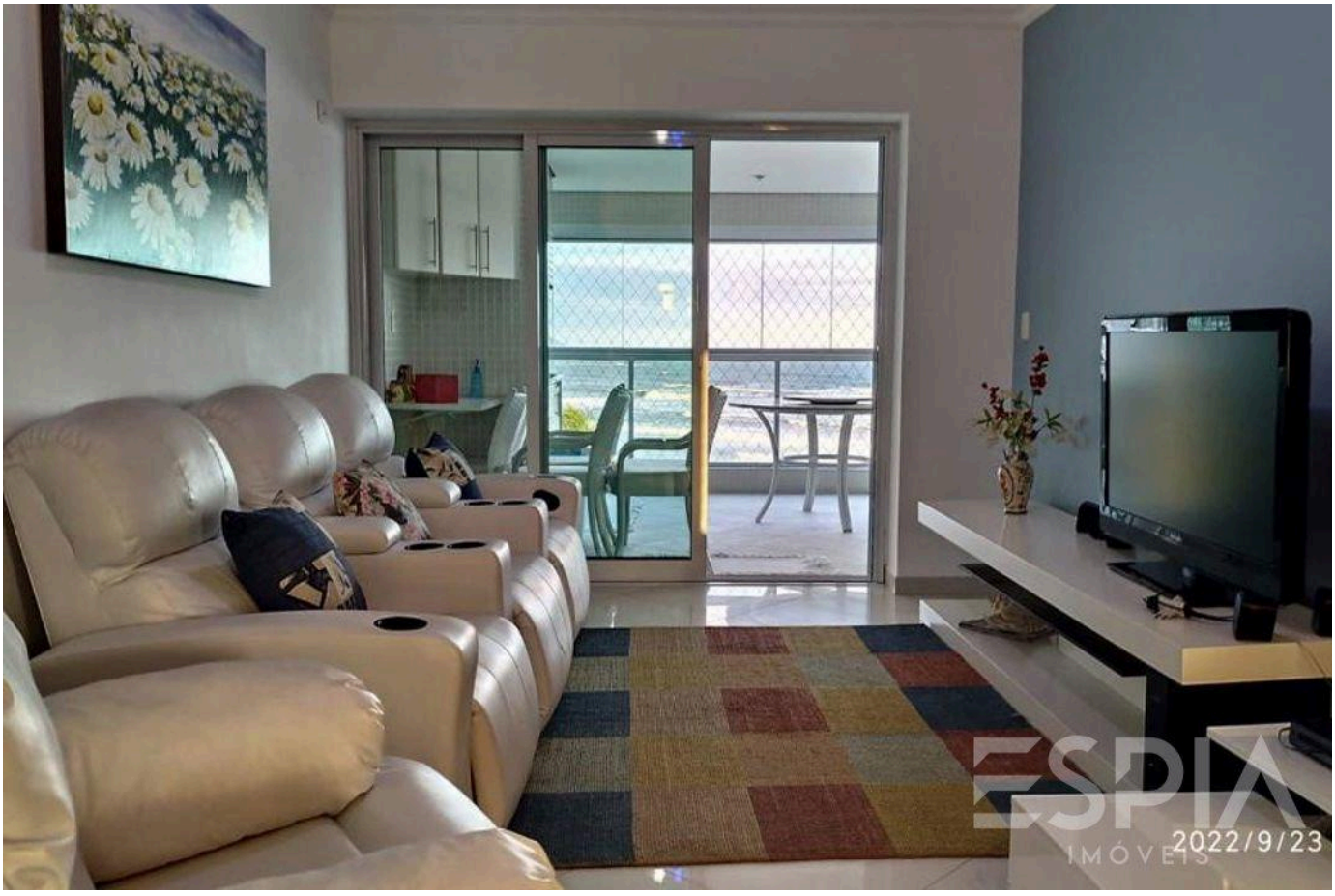

Valores y disponibilidad sujetos a cambios sin previo aviso. La información de este documento está sujeta a errores, omisiones, modificaciones, venta previa o retiro del mercado. Imágenes meramente ilustrativas.



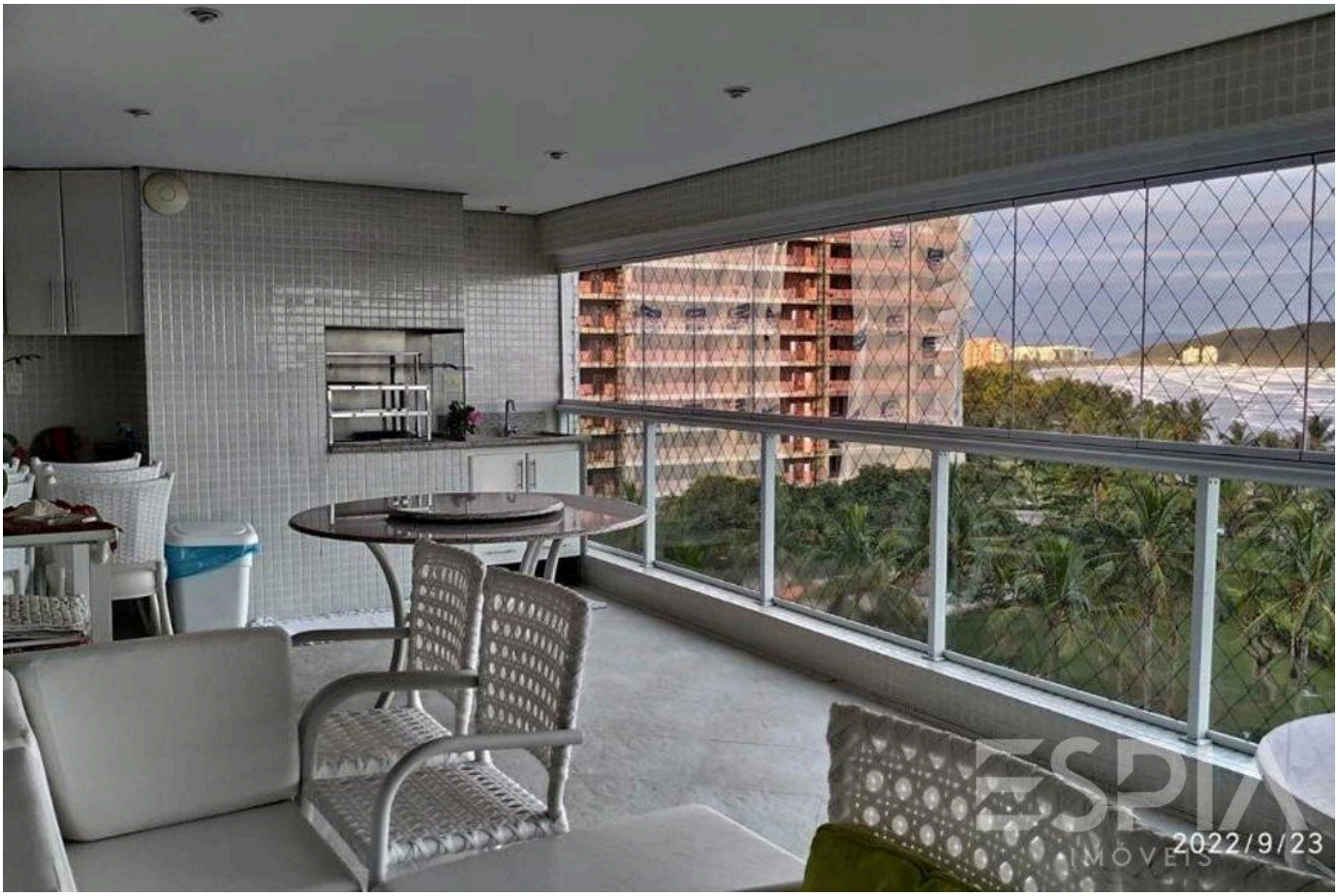

Valores y disponibilidad sujetos a cambios sin previo aviso. La información de este documento está sujeta a errores, omisiones, modificaciones, venta previa o retiro del mercado. Imágenes meramente ilustrativas.





Valores y disponibilidad sujetos a cambios sin previo aviso. La información de este documento está sujeta a errores, omisiones, modificaciones, venta previa o retiro del mercado. Imágenes meramente ilustrativas.





Valores y disponibilidad sujetos a cambios sin previo aviso. La información de este documento está sujeta a errores, omisiones, modificaciones, venta previa o retiro del mercado. Imágenes meramente ilustrativas.





Valores y disponibilidad sujetos a cambios sin previo aviso. La información de este documento está sujeta a errores, omisiones, modificaciones, venta previa o retiro del mercado. Imágenes meramente ilustrativas.



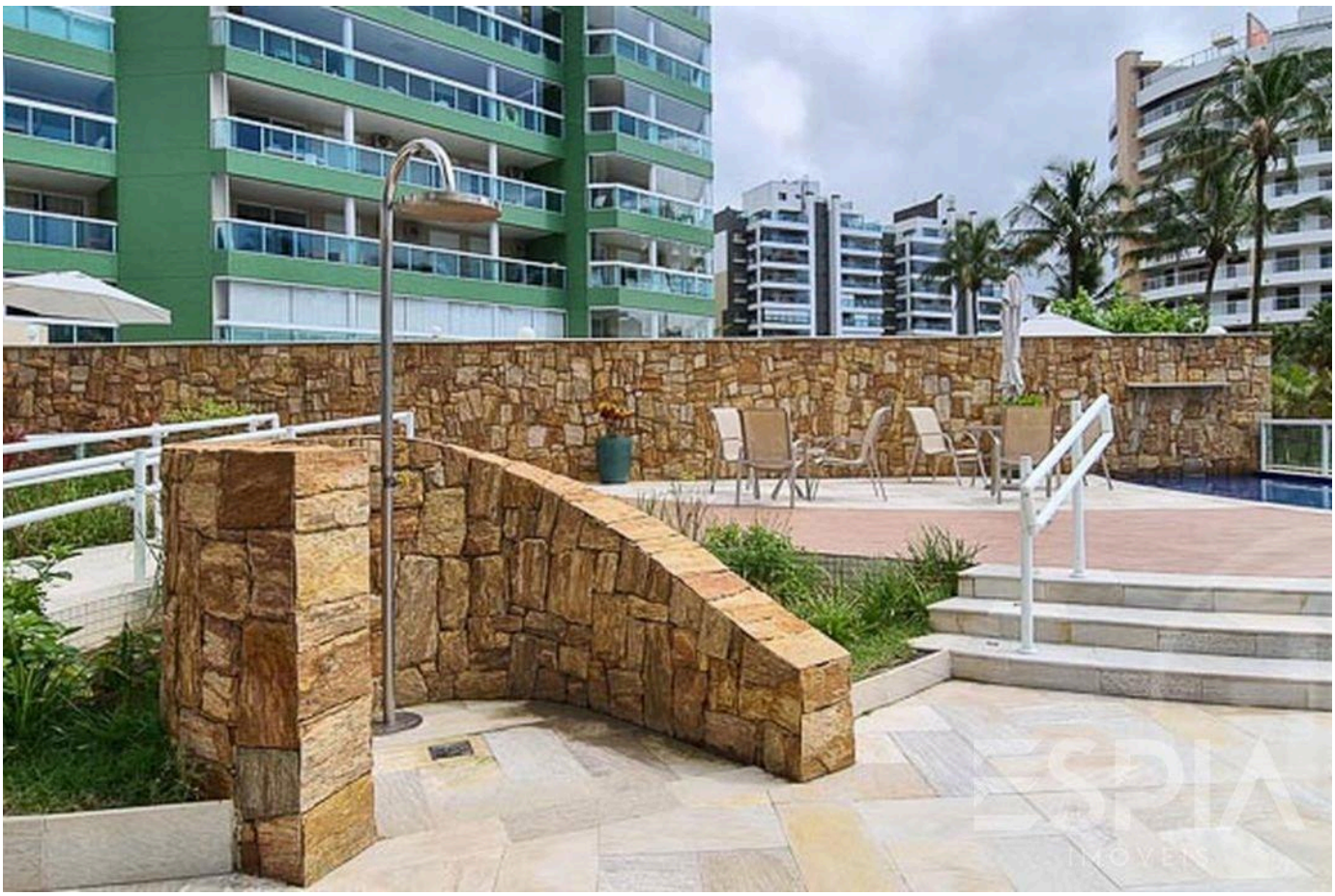

Valores y disponibilidad sujetos a cambios sin previo aviso. La información de este documento está sujeta a errores, omisiones, modificaciones, venta previa o retiro del mercado. Imágenes meramente ilustrativas.





Valores y disponibilidad sujetos a cambios sin previo aviso. La información de este documento está sujeta a errores, omisiones, modificaciones, venta previa o retiro del mercado. Imágenes meramente ilustrativas.





Valores y disponibilidad sujetos a cambios sin previo aviso. La información de este documento está sujeta a errores, omisiones, modificaciones, venta previa o retiro del mercado. Imágenes meramente ilustrativas.

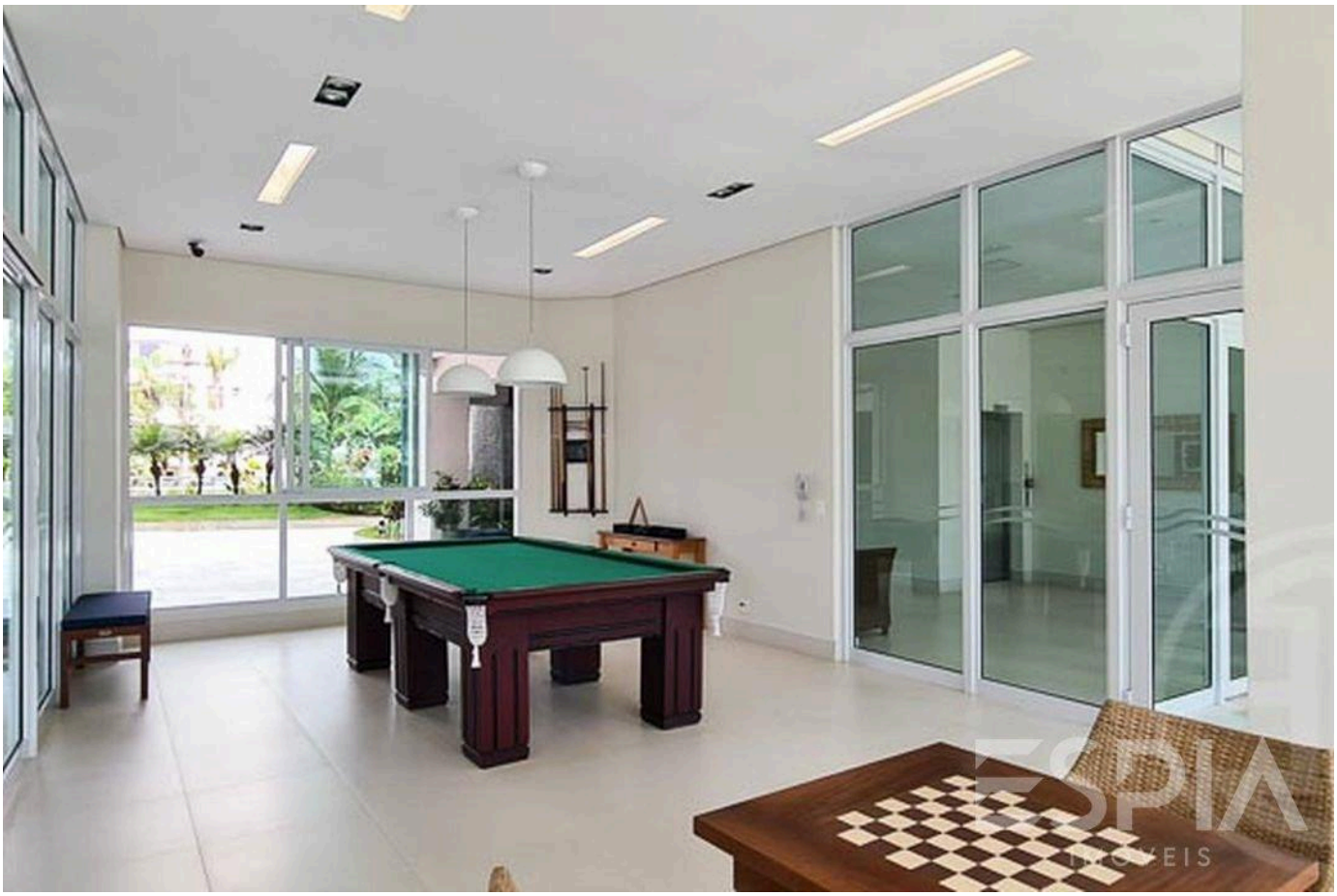



Valores y disponibilidad sujetos a cambios sin previo aviso. La información de este documento está sujeta a errores, omisiones, modificaciones, venta previa o retiro del mercado. Imágenes meramente ilustrativas.

ESPIA
IMÓVEIS

LA RIVIERA, DE CERCA.

Nelson Manias

CRECI 035332-J

+55 (13) 99209-2665

espia.riviera@gmail.com

VER TODAS LAS FOTOS →