CASA CON 6 SUITES EN VENTA EN RIVIERA DE SÃO LOURENÇO

RIVIERA DE SÃO LOURENÇO · BERTIOGA

R$ 15.000.000 (US$ 2.551.020)



REF	DORMITORIOS	SUITES	PLAZAS	TERRENO M²
ZY-3801	6	6	6	1.191

Cuota de condominio R$ 1.900/mes Impuesto predial (IPTU) R$ 850/año

Valores y disponibilidad sujetos a cambios sin previo aviso. La información de este documento está sujeta a errores, omisiones, modificaciones, venta previa o retiro del mercado. Imágenes meramente ilustrativas.

CASA CON 6 SUITES EN VENTA EN RIVIERA DE SÃO LOURENÇO

Casa de alto nivel con 6 dormitorios, todos en suite, distribuida en 900 m² de superficie construida en un terreno de 1.191,34 m². La propiedad cuenta con 2 plazas de garaje cubiertas y 4 descubiertas, complementadas por cuarto de servicio, gimnasio equipado, sauna húmeda, piscina, hidromasaje y bañera ofuro. El área gourmet integra parrilla y chopera en el balcón, mientras que los ambientes interiores disponen de aire acondicionado, home theater, sala de juegos para adultos y mobiliario de alta calidad. Una amplia área verde y múltiples baños de visitas completan la composición refinada.

Ubicada en Riviera de São Lourenço, en Bertioga, esta residencia integra uno de los condominios de mayor prestigio de la costa paulista. La propiedad disfruta de infraestructura completa, proximidad a hermosas playas y alto nivel de calidad de vida que caracterizan la región, consolidándose como opción privilegiada para quienes buscan vivienda de excelencia en la costa paulista.

CARACTERÍSTICAS DE LA UNIDAD

- Gimnasio equipado
- Aire acondicionado – Dormitorios
- Aire acondicionado – Sala
- Área verde
- Chopera en el balcón
- Parrilla / Asador
- Calentador de agua a gas
- Área Gourmet
- Jacuzzi / Hidromasaje
- Home Theater
- Lavabo / Aseo
- Amueblado con acabados de alto nivel
- Ofurô (bañera japonesa)
- Piscina
- Cuarto de servicio
- Sala de juegos para adultos
- Sauna de vapor



Valores y disponibilidad sujetos a cambios sin previo aviso. La información de este documento está sujeta a errores, omisiones, modificaciones, venta previa o retiro del mercado. Imágenes meramente ilustrativas.



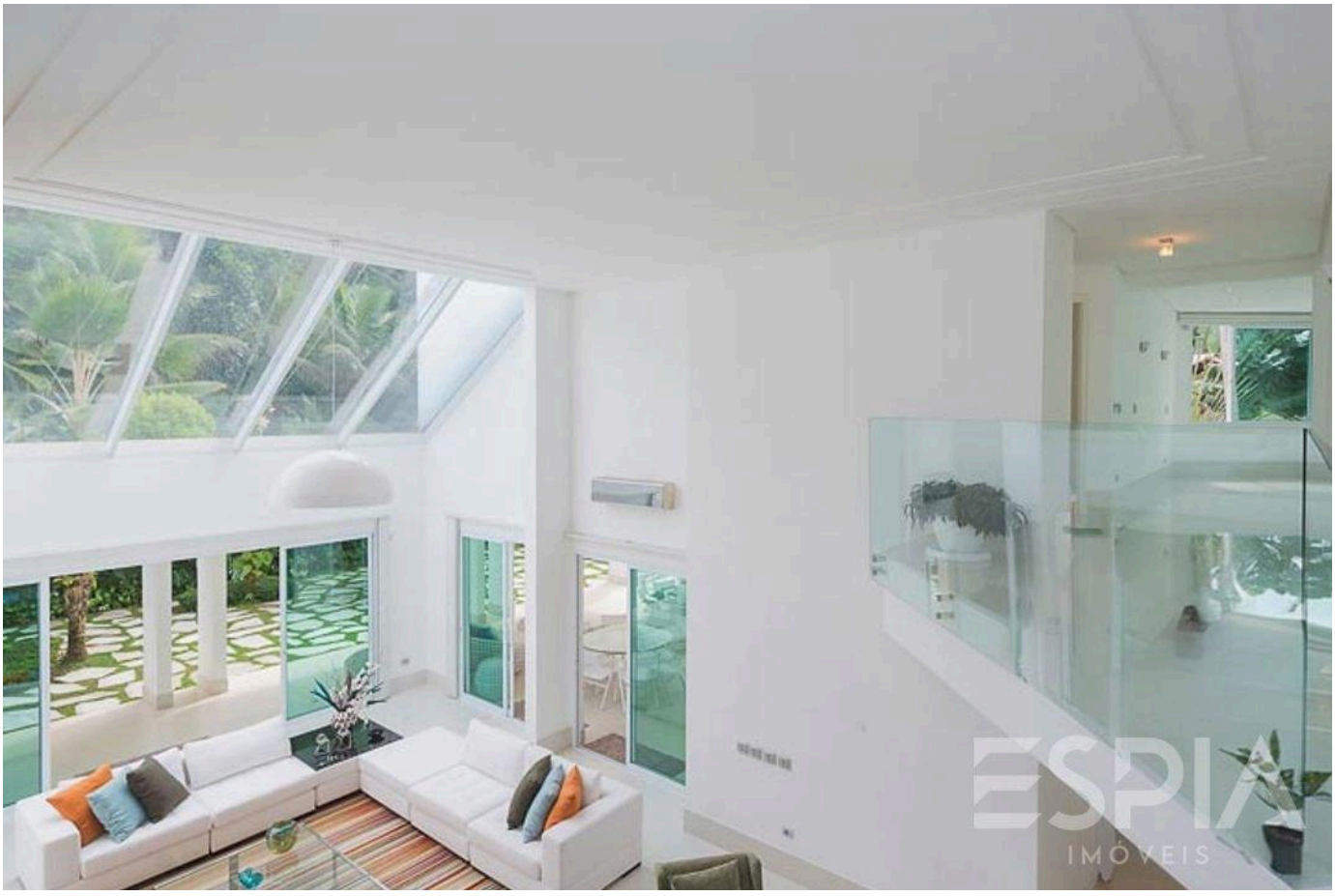

Valores y disponibilidad sujetos a cambios sin previo aviso. La información de este documento está sujeta a errores, omisiones, modificaciones, venta previa o retiro del mercado. Imágenes meramente ilustrativas.





Valores y disponibilidad sujetos a cambios sin previo aviso. La información de este documento está sujeta a errores, omisiones, modificaciones, venta previa o retiro del mercado. Imágenes meramente ilustrativas.





Valores y disponibilidad sujetos a cambios sin previo aviso. La información de este documento está sujeta a errores, omisiones, modificaciones, venta previa o retiro del mercado. Imágenes meramente ilustrativas.





Valores y disponibilidad sujetos a cambios sin previo aviso. La información de este documento está sujeta a errores, omisiones, modificaciones, venta previa o retiro del mercado. Imágenes meramente ilustrativas.

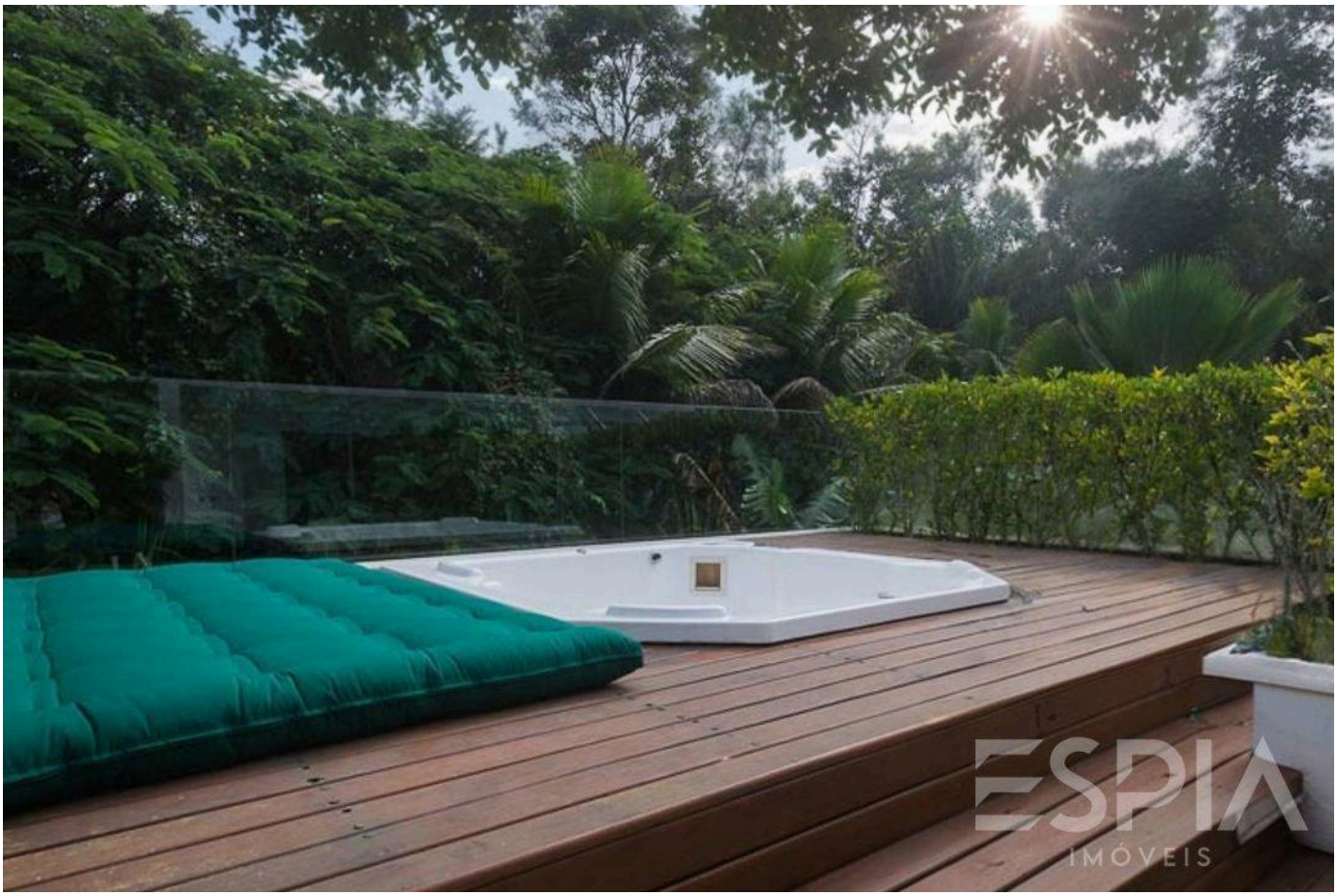



Valores y disponibilidad sujetos a cambios sin previo aviso. La información de este documento está sujeta a errores, omisiones, modificaciones, venta previa o retiro del mercado. Imágenes meramente ilustrativas.

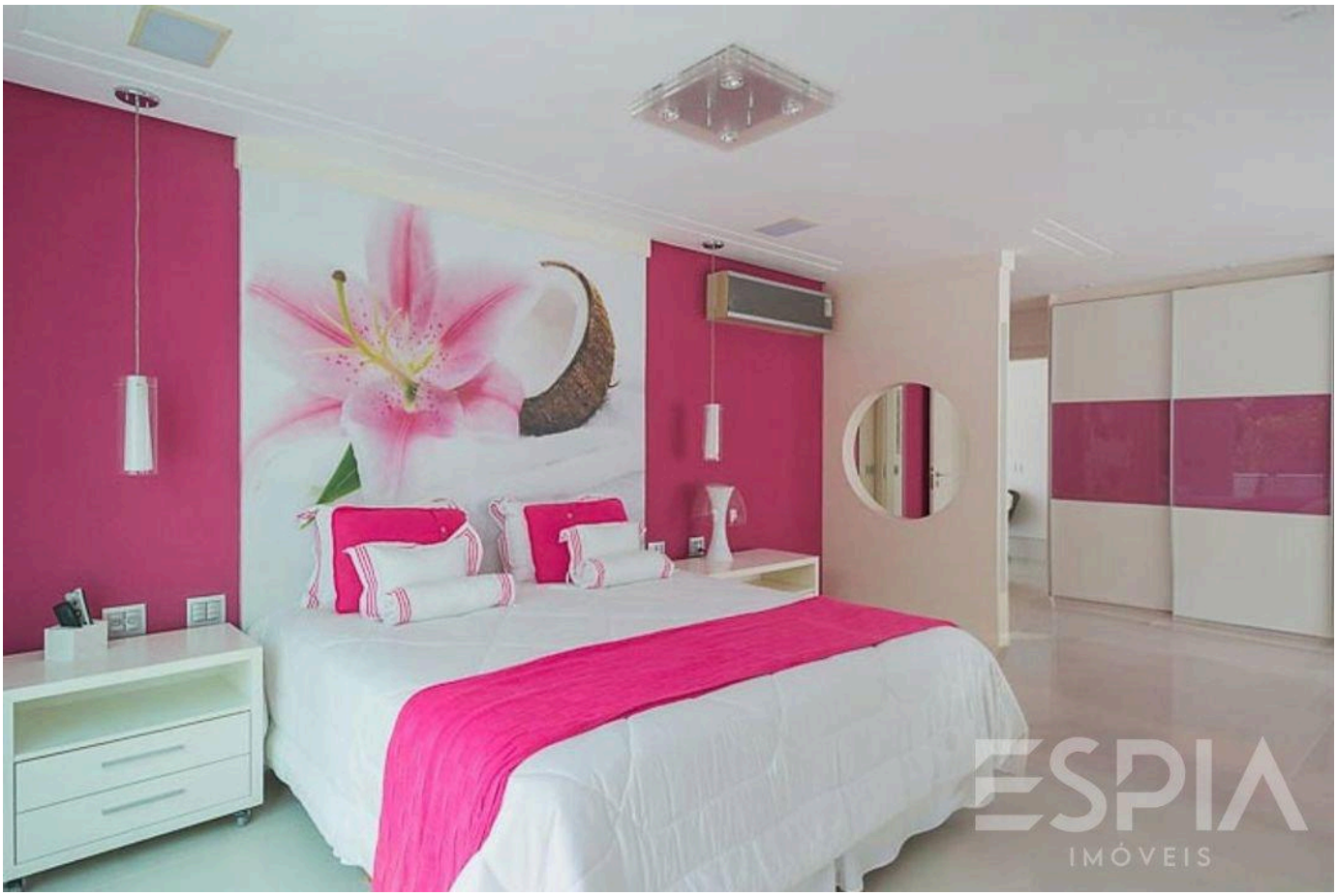



Valores y disponibilidad sujetos a cambios sin previo aviso. La información de este documento está sujeta a errores, omisiones, modificaciones, venta previa o retiro del mercado. Imágenes meramente ilustrativas.

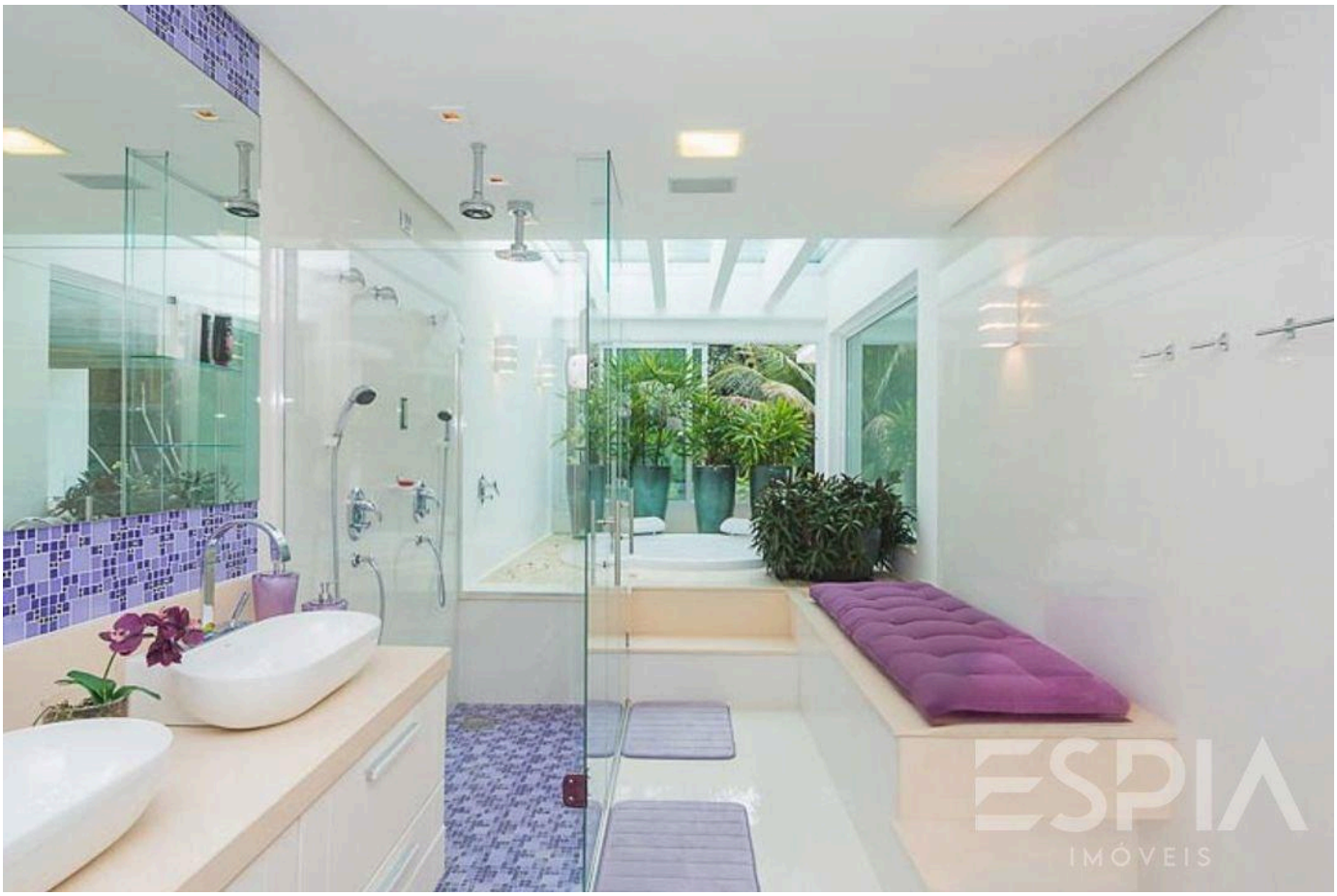

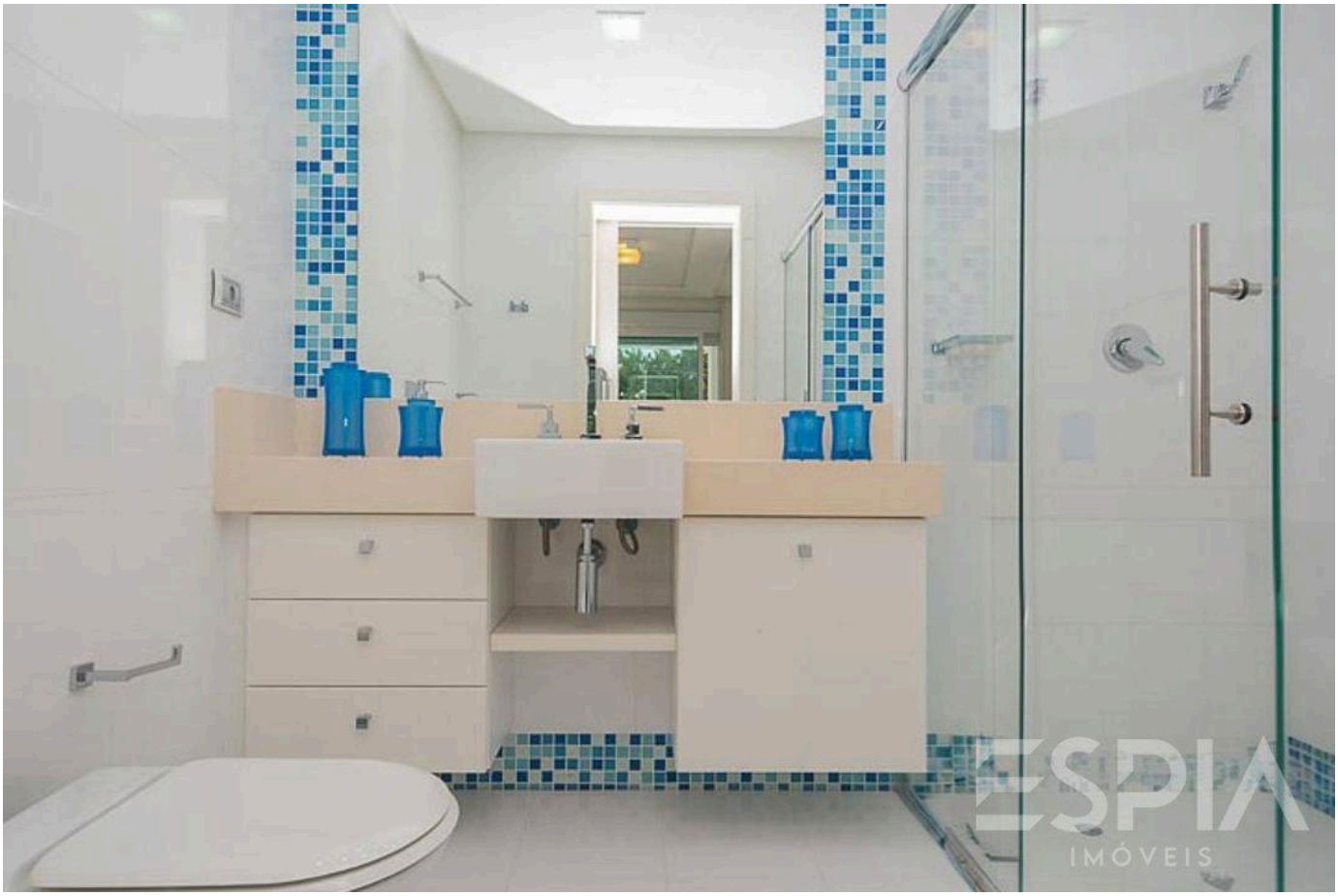

Valores y disponibilidad sujetos a cambios sin previo aviso. La información de este documento está sujeta a errores, omisiones, modificaciones, venta previa o retiro del mercado. Imágenes meramente ilustrativas.

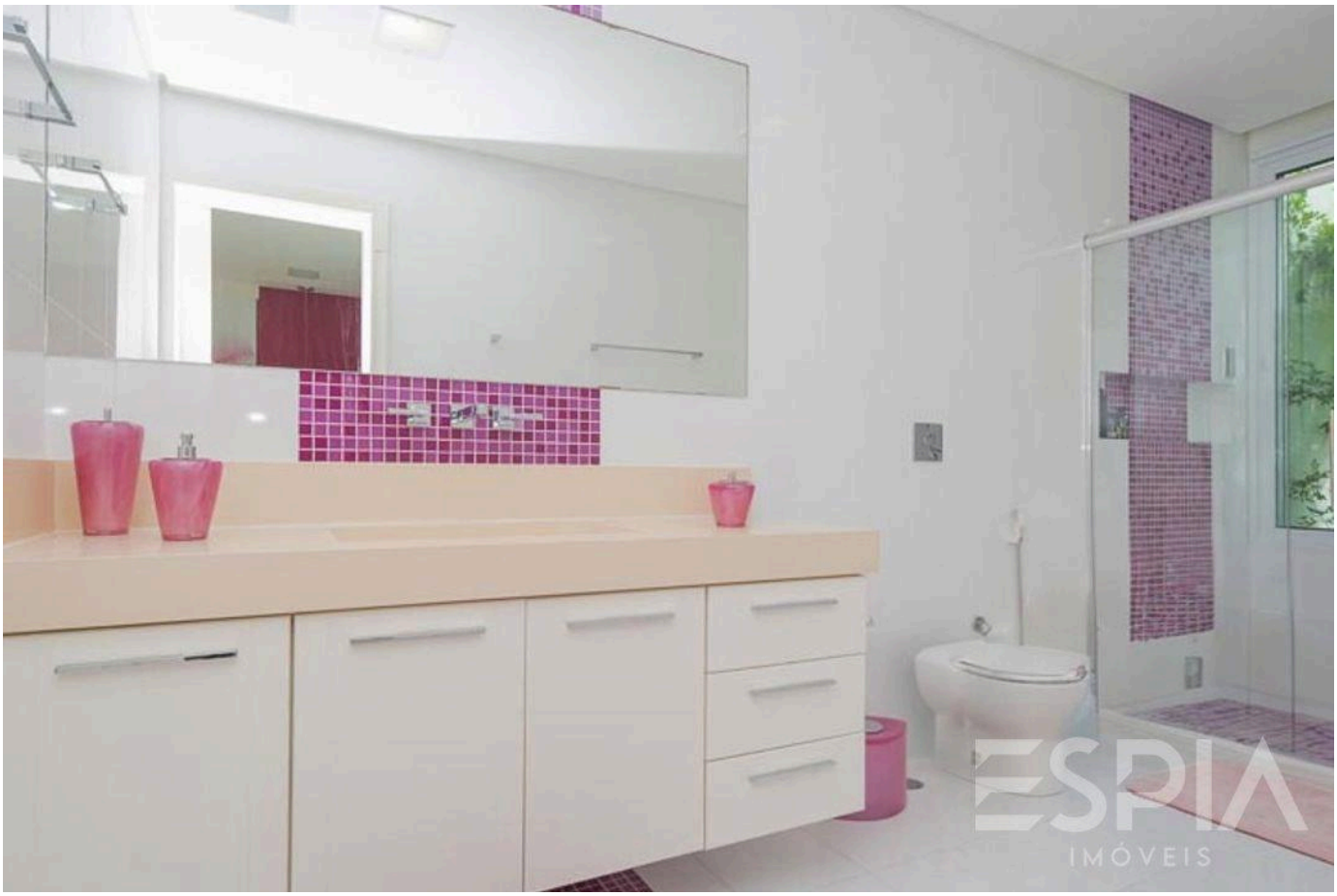



Valores y disponibilidad sujetos a cambios sin previo aviso. La información de este documento está sujeta a errores, omisiones, modificaciones, venta previa o retiro del mercado. Imágenes meramente ilustrativas.



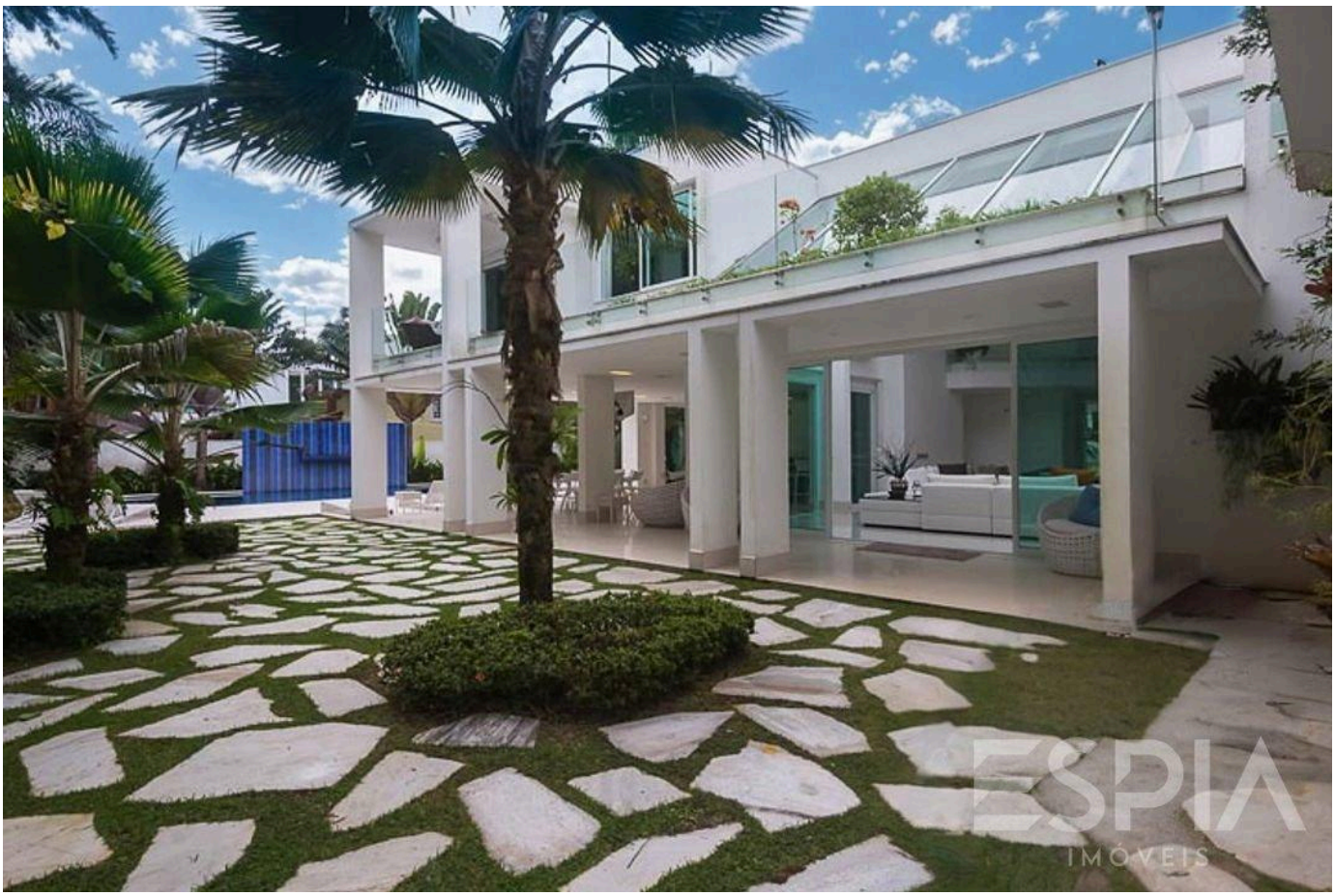

Valores y disponibilidad sujetos a cambios sin previo aviso. La información de este documento está sujeta a errores, omisiones, modificaciones, venta previa o retiro del mercado. Imágenes meramente ilustrativas.

ESPIA
IMÓVEIS

LA RIVIERA, DE CERCA.

Nelson Manias

CRECI 035332-J

+55 (13) 99209-2665

espia.riviera@gmail.com

VER TODAS LAS FOTOS →