ESPIA IMÓVEIS

TERRENO

RIVIERA DE SÃO LOURENÇO · BERTIOGA

R$ 23.000.000



REF	DORMITÓRIOS	SUÍTES	VAGAS	ÁREA M²
ZY-3913	9	9	6	976

Condomínio R$ 2.600/mês IPTU R$ 2.916/ano

Valores e disponibilidade sujeitos a alteração sem aviso prévio. As informações deste documento estão sujeitas a erros, omissões, modificações, venda prévia ou retirada do mercado. Imagens meramente ilustrativas.

TERRENO

Terreno em lote privilegiado na Riviera de São Lourenço com 1.078,22 m² de área, apresentando excelentes proporções com frente de 21 metros e fundo de 18,93 metros. A propriedade oferece vista para o campo de golf, característica rara e valorizada que proporciona perspectiva de permanência de ambiente aberto e contato com a natureza. O terreno permite projetos residenciais de alto padrão, adequado para construções sofisticadas que aproveitam plenamente a orientação privilegiada.

Localizado na Riviera de São Lourenço, em Bertioga, o terreno integra um dos empreendimentos mais conceituados do litoral paulista, usufruindo de infraestrutura completa, proximidade com belas praias e elevado padrão de qualidade de vida. A região é conhecida pelo rigor urbanístico e pela valorização constante de seus imóveis, tornando este lote uma oportunidade estratégica para investimento imobiliário de excelência.

CARACTERÍSTICAS DA UNIDADE

- Vista para o Golf



Valores e disponibilidade sujeitos a alteração sem aviso prévio. As informações deste documento estão sujeitas a erros, omissões, modificações, venda prévia ou retirada do mercado. Imagens meramente ilustrativas.





Valores e disponibilidade sujeitos a alteração sem aviso prévio. As informações deste documento estão sujeitas a erros, omissões, modificações, venda prévia ou retirada do mercado. Imagens meramente ilustrativas.





Valores e disponibilidade sujeitos a alteração sem aviso prévio. As informações deste documento estão sujeitas a erros, omissões, modificações, venda prévia ou retirada do mercado. Imagens meramente ilustrativas.



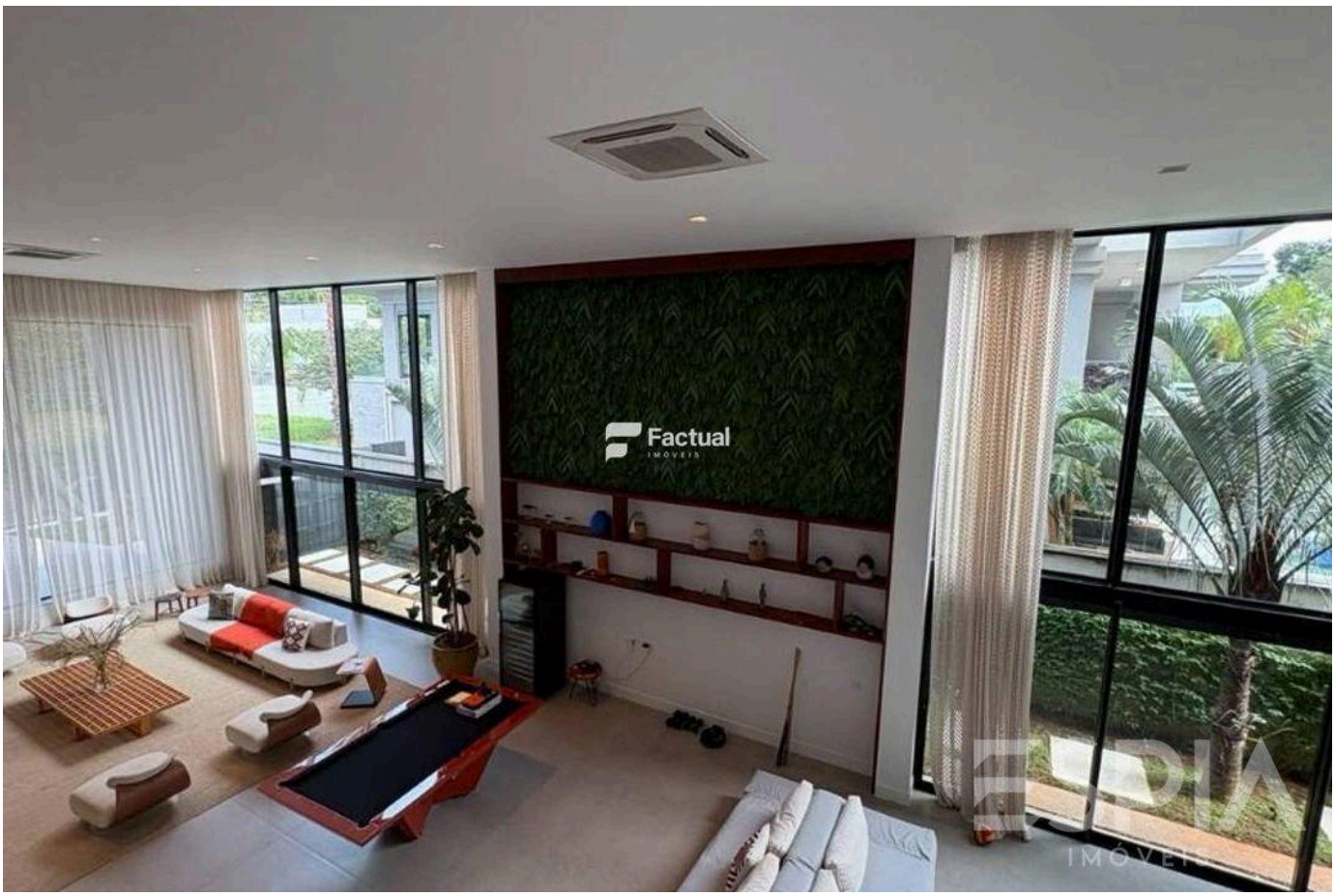

Valores e disponibilidade sujeitos a alteração sem aviso prévio. As informações deste documento estão sujeitas a erros, omissões, modificações, venda prévia ou retirada do mercado. Imagens meramente ilustrativas.

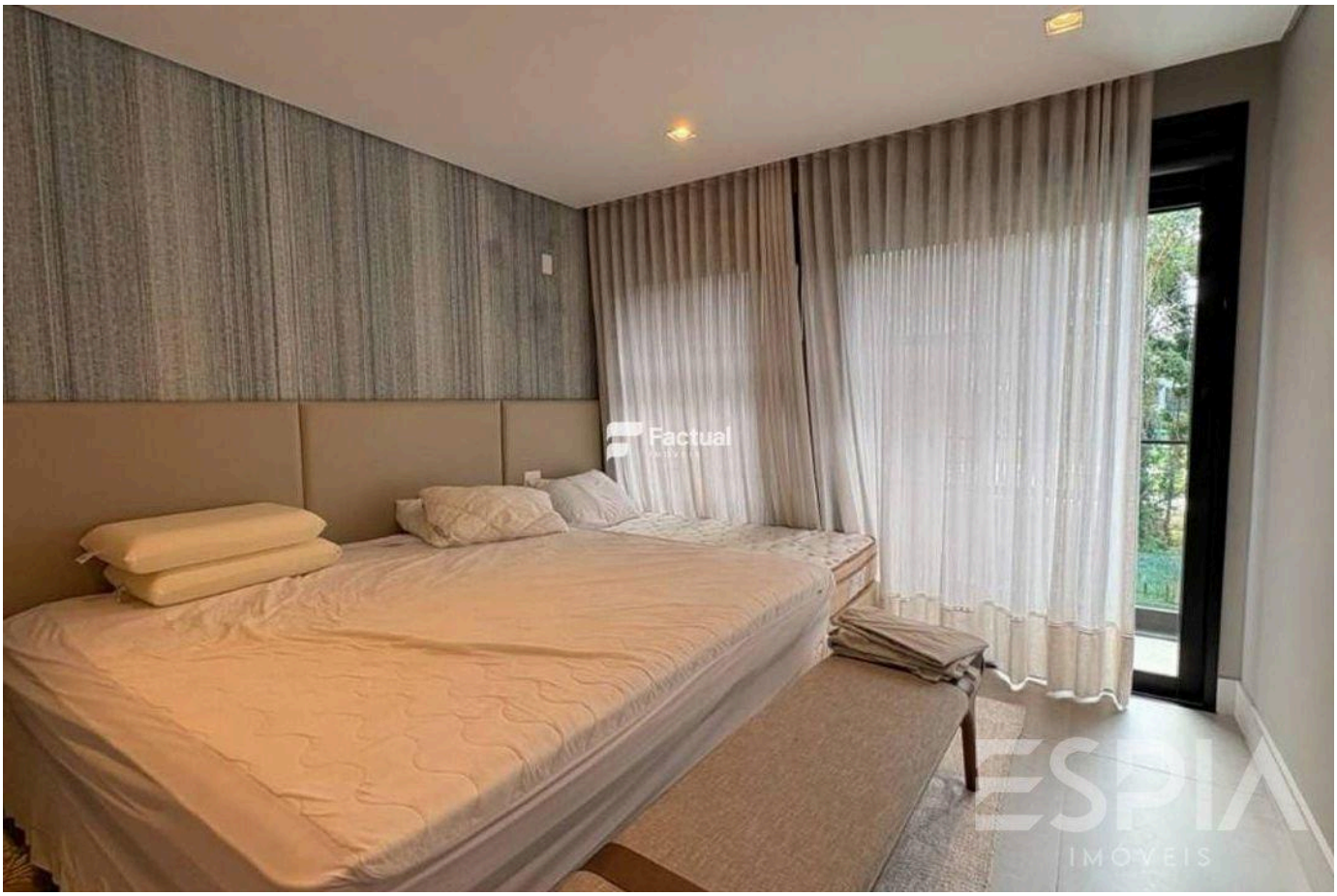



Valores e disponibilidade sujeitos a alteração sem aviso prévio. As informações deste documento estão sujeitas a erros, omissões, modificações, venda prévia ou retirada do mercado. Imagens meramente ilustrativas.





Valores e disponibilidade sujeitos a alteração sem aviso prévio. As informações deste documento estão sujeitas a erros, omissões, modificações, venda prévia ou retirada do mercado. Imagens meramente ilustrativas.





Valores e disponibilidade sujeitos a alteração sem aviso prévio. As informações deste documento estão sujeitas a erros, omissões, modificações, venda prévia ou retirada do mercado. Imagens meramente ilustrativas.

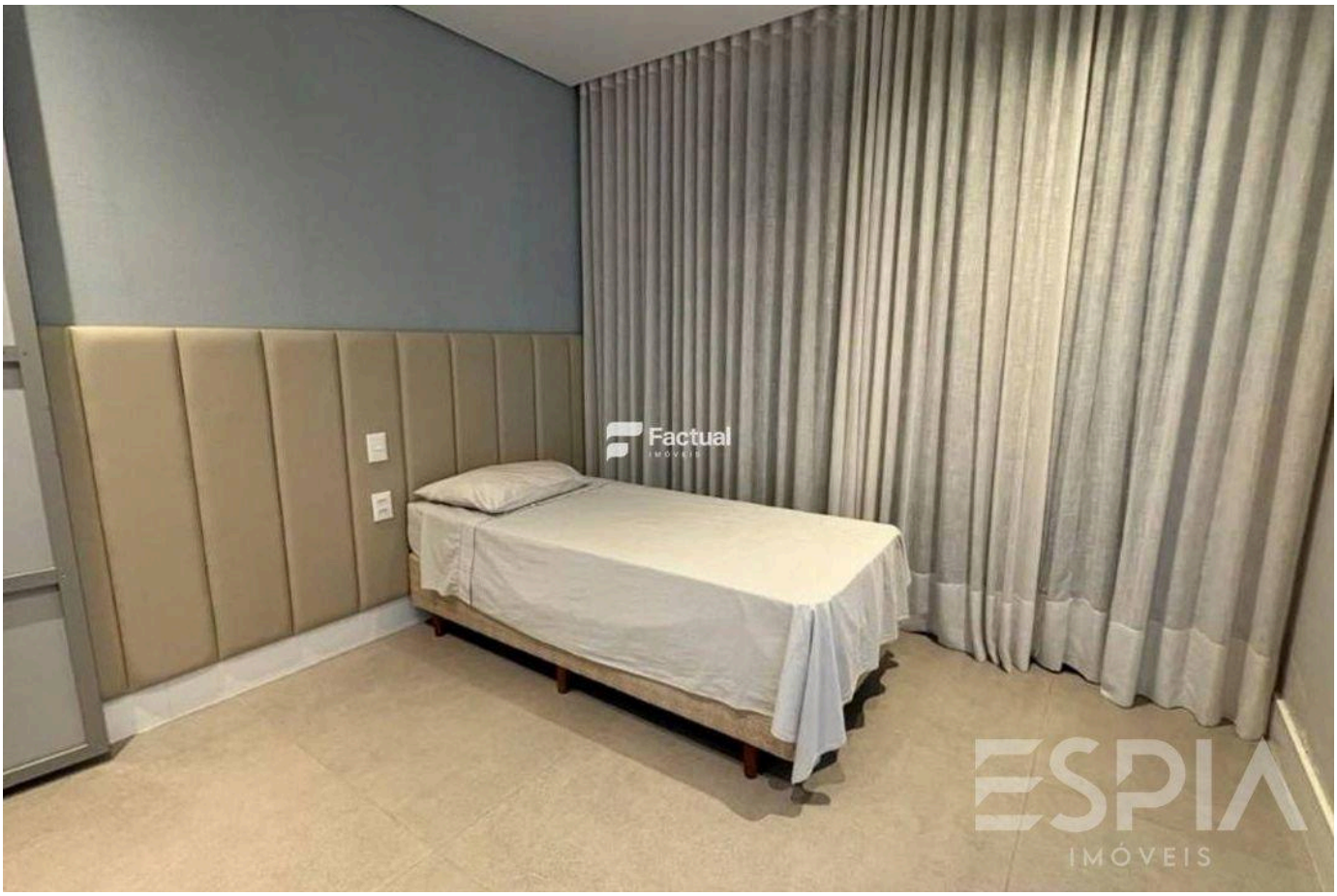



Valores e disponibilidade sujeitos a alteração sem aviso prévio. As informações deste documento estão sujeitas a erros, omissões, modificações, venda prévia ou retirada do mercado. Imagens meramente ilustrativas.





Valores e disponibilidade sujeitos a alteração sem aviso prévio. As informações deste documento estão sujeitas a erros, omissões, modificações, venda prévia ou retirada do mercado. Imagens meramente ilustrativas.





Valores e disponibilidade sujeitos a alteração sem aviso prévio. As informações deste documento estão sujeitas a erros, omissões, modificações, venda prévia ou retirada do mercado. Imagens meramente ilustrativas.

ESPIA
IMÓVEIS

A RIVIERA, VISTA DE PERTO.

Nelson Manias

CRECI 035332-J

+55 (13) 99209-2665

espia.riviera@gmail.com

VISUALIZAR TODAS AS FOTOS →