ESPIA IMÓVEIS

CASA

RIVIERA DE SÃO LOURENÇO · BERTIOGA

R$ 9.500.000



REF	DORMITÓRIOS	SUÍTES	VAGAS	TERRENO M²
ZY-4090	6	6	4	467

Condomínio R$ 1.200/mês IPTU R$ 750/ano

Valores e disponibilidade sujeitos a alteração sem aviso prévio. As informações deste documento estão sujeitas a erros, omissões, modificações, venda prévia ou retirada do mercado. Imagens meramente ilustrativas.

CASA

Casa de excelente padrão com 6 dormitórios, sendo 6 suítes distribuídos em 252 m² de área construída, implantada em generoso terreno de 467 m². A propriedade oferece 4 vagas de garagem cobertas, piscina, churrasqueira, quadra de tênis, área verde qualificada e sistema de energia solar. Todos os ambientes contam com ar-condicionado, e o imóvel é entregue completamente mobiliado, proporcionando conforto e praticidade imediata.

Localizada na Riviera de São Lourenço, em Bertioga, a residência beneficia-se da infraestrutura completa do empreendimento, proximidade com belas praias e elevado padrão de qualidade de vida característico da região. Um refúgio exclusivo para famílias que buscam sofisticação e bem-estar no litoral paulista.

CARACTERÍSTICAS DA UNIDADE

- Ar-condicionado - Dormitórios
- Ar-condicionado - Sala
- Área Verde
- Churrasqueira
- Energia Solar
- Mobiliado
- Piscina
- Quadra tênis



Valores e disponibilidade sujeitos a alteração sem aviso prévio. As informações deste documento estão sujeitas a erros, omissões, modificações, venda prévia ou retirada do mercado. Imagens meramente ilustrativas.



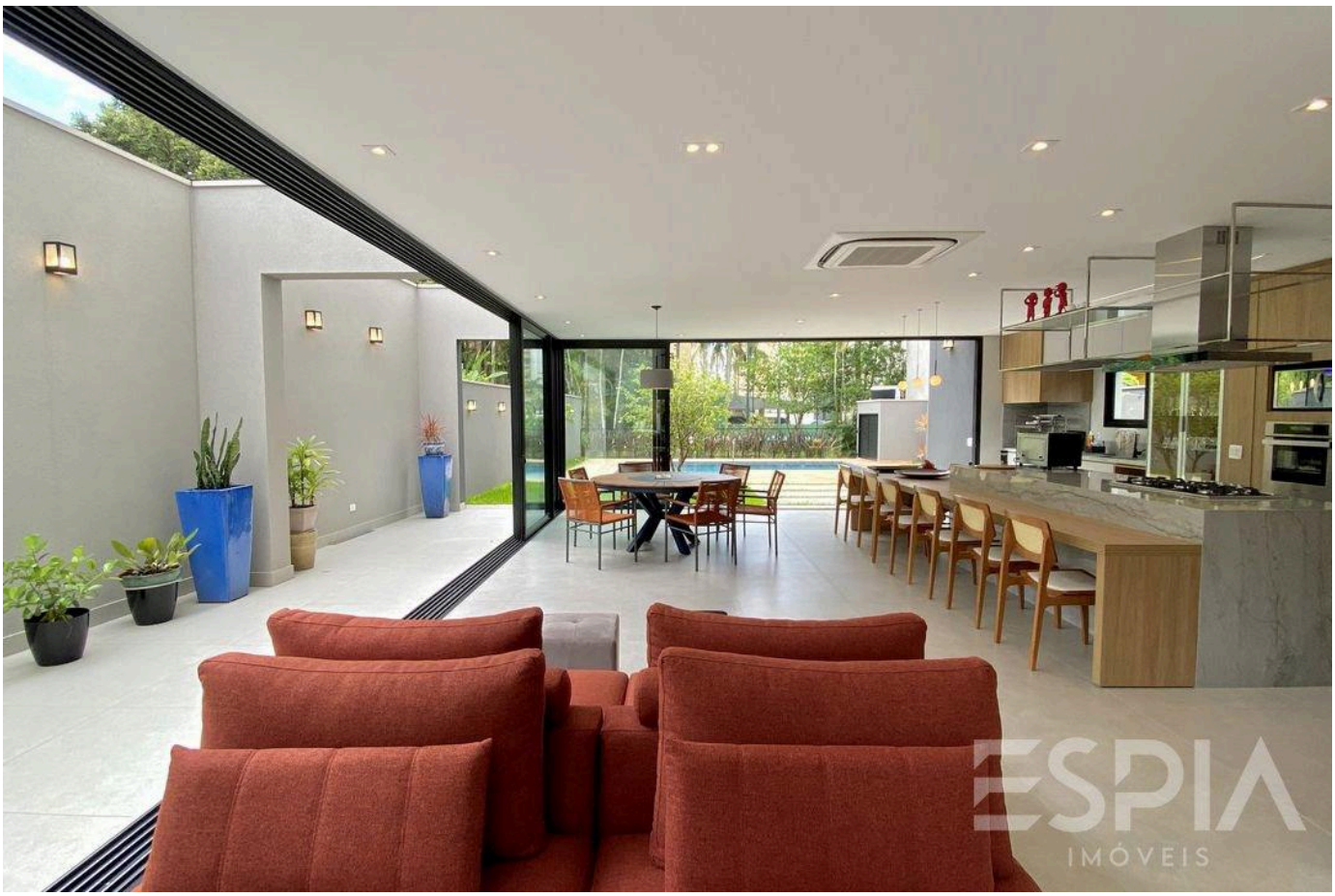

Valores e disponibilidade sujeitos a alteração sem aviso prévio. As informações deste documento estão sujeitas a erros, omissões, modificações, venda prévia ou retirada do mercado. Imagens meramente ilustrativas.

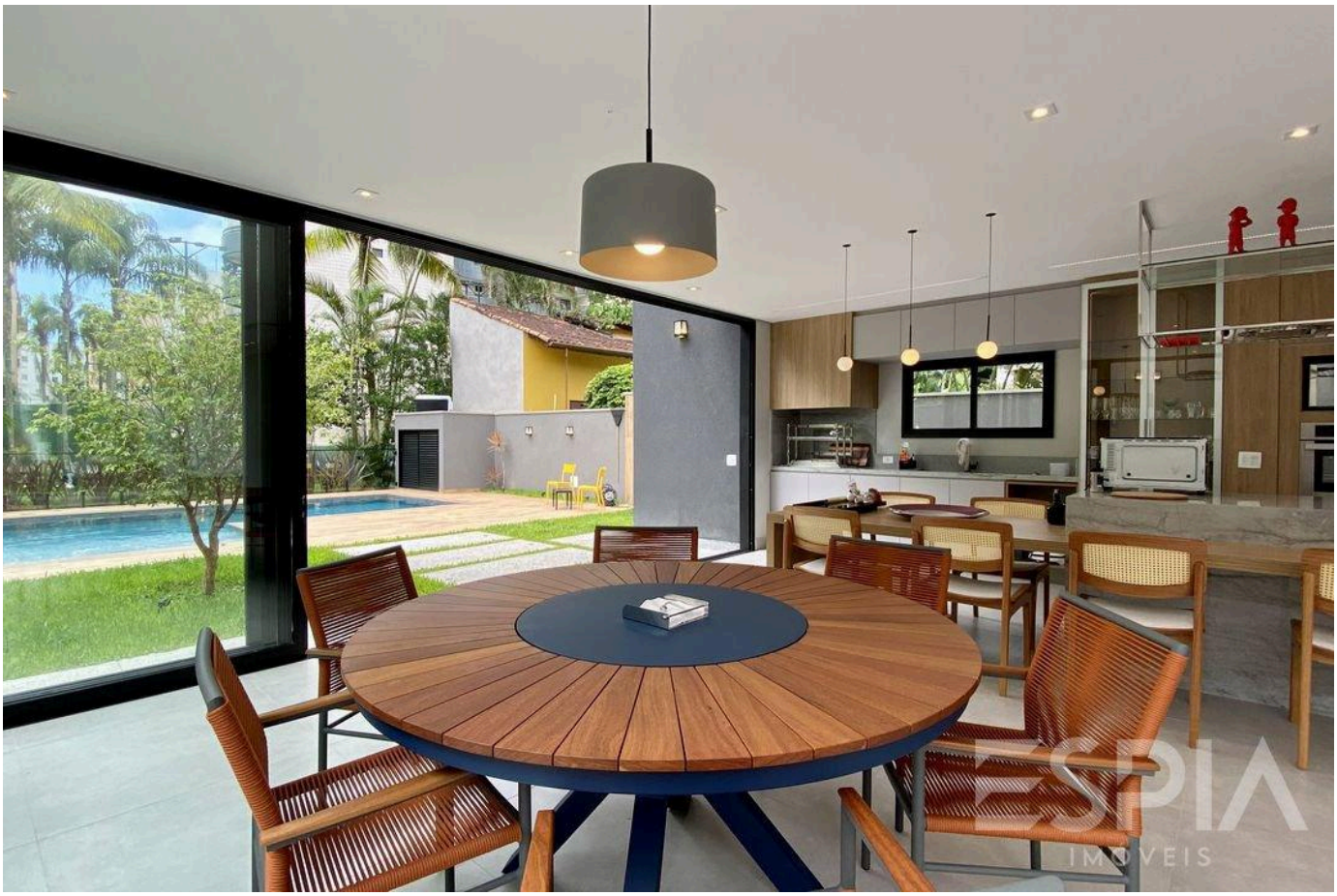

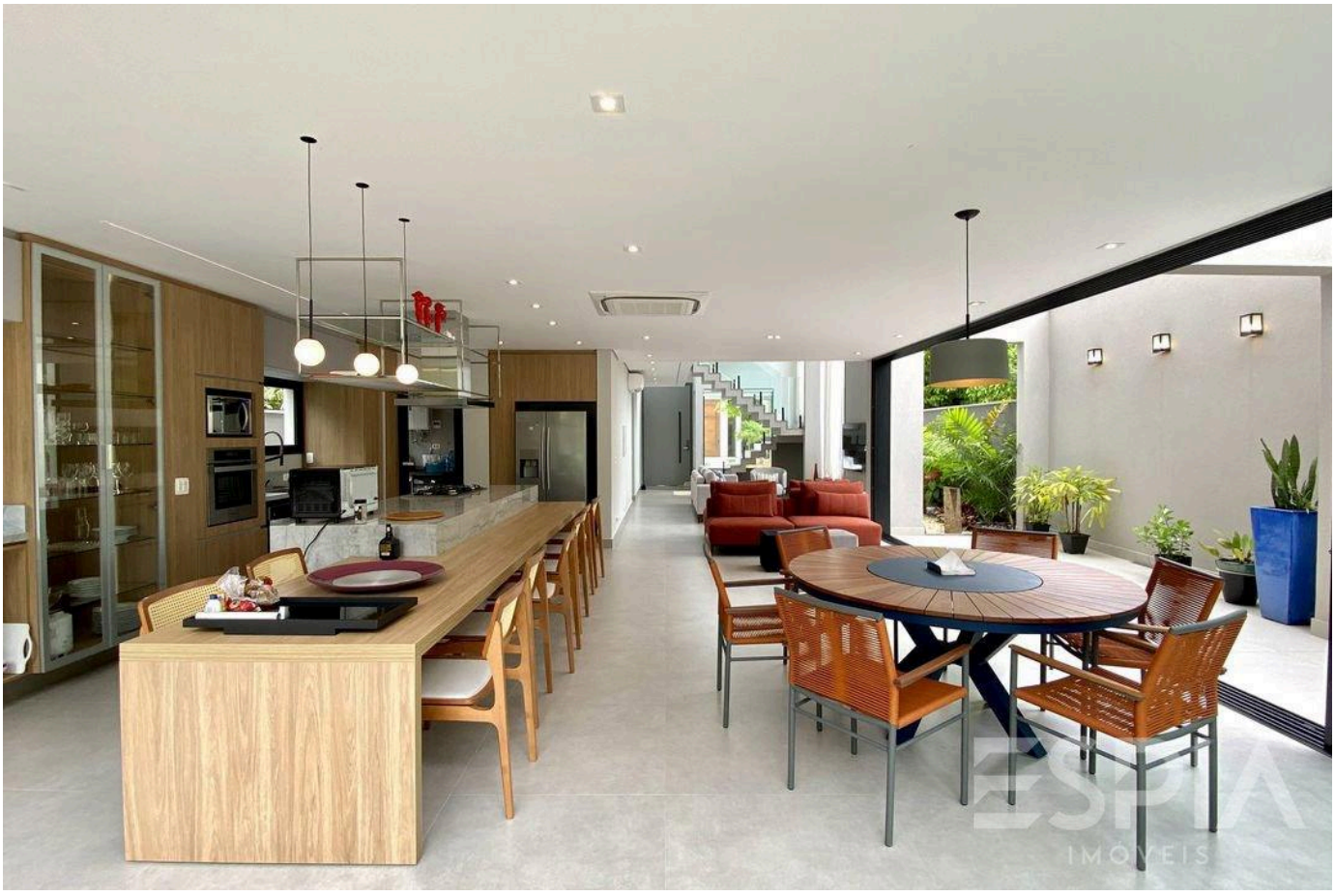

Valores e disponibilidade sujeitos a alteração sem aviso prévio. As informações deste documento estão sujeitas a erros, omissões, modificações, venda prévia ou retirada do mercado. Imagens meramente ilustrativas.





Valores e disponibilidade sujeitos a alteração sem aviso prévio. As informações deste documento estão sujeitas a erros, omissões, modificações, venda prévia ou retirada do mercado. Imagens meramente ilustrativas.



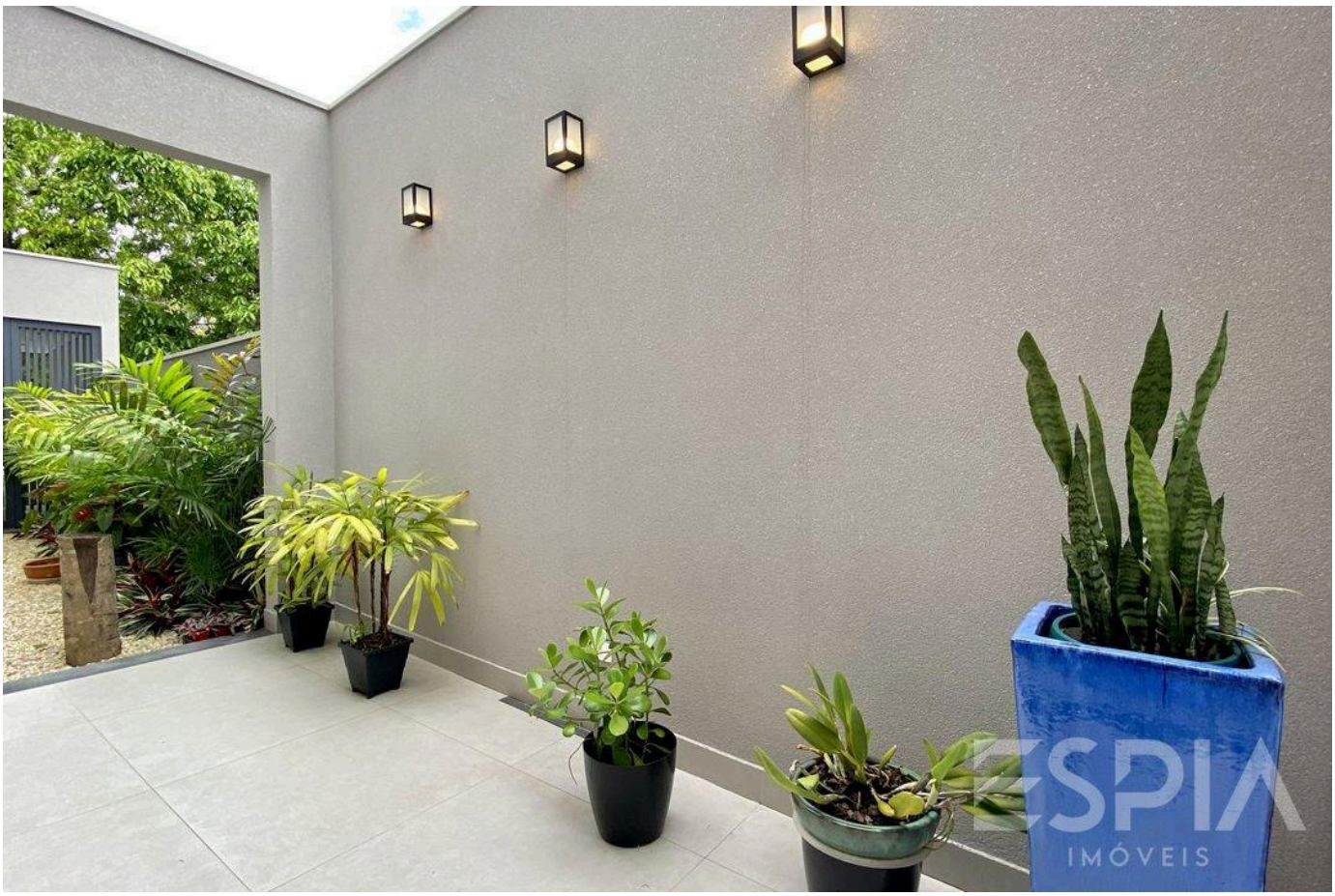

Valores e disponibilidade sujeitos a alteração sem aviso prévio. As informações deste documento estão sujeitas a erros, omissões, modificações, venda prévia ou retirada do mercado. Imagens meramente ilustrativas.





Valores e disponibilidade sujeitos a alteração sem aviso prévio. As informações deste documento estão sujeitas a erros, omissões, modificações, venda prévia ou retirada do mercado. Imagens meramente ilustrativas.



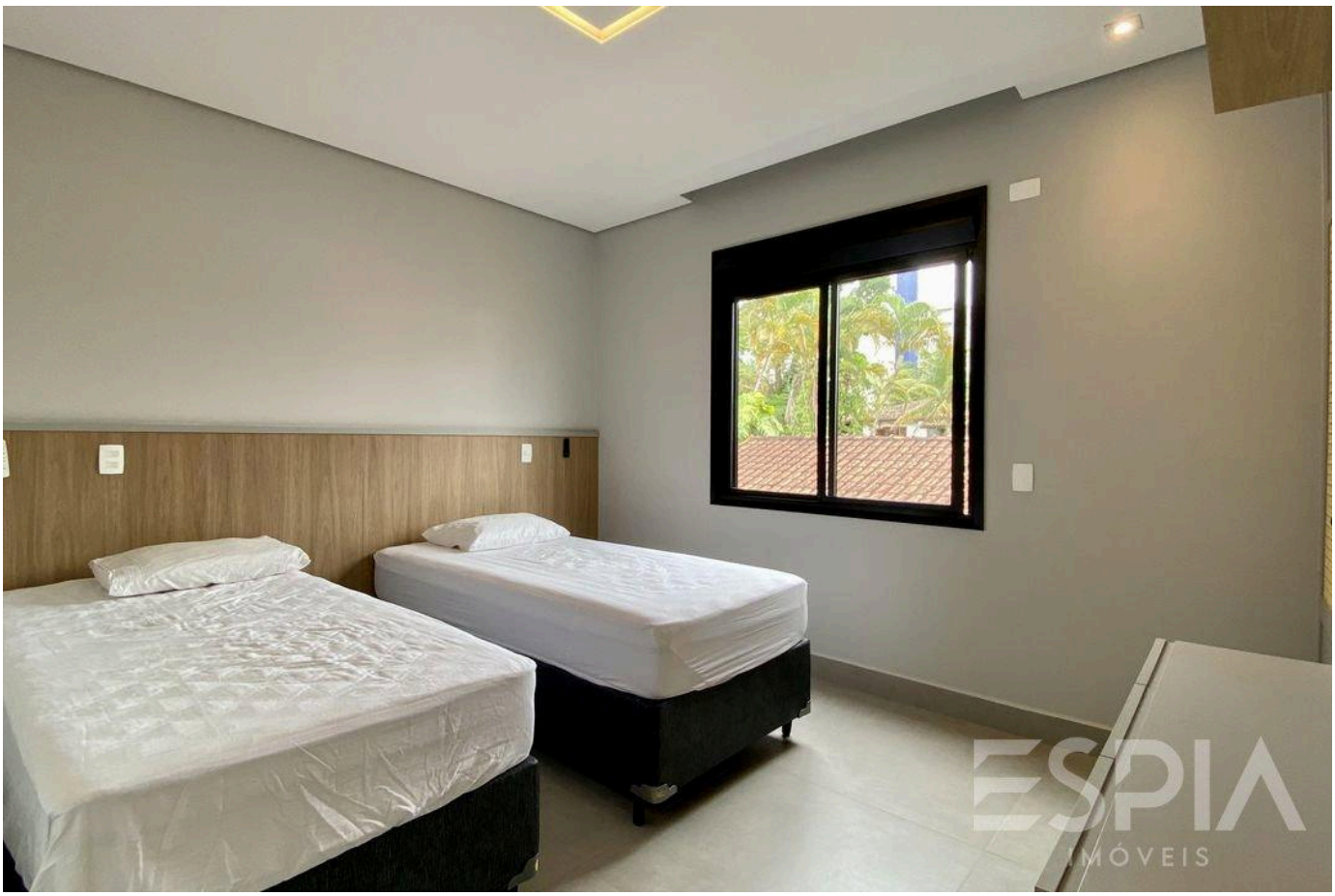

Valores e disponibilidade sujeitos a alteração sem aviso prévio. As informações deste documento estão sujeitas a erros, omissões, modificações, venda prévia ou retirada do mercado. Imagens meramente ilustrativas.





Valores e disponibilidade sujeitos a alteração sem aviso prévio. As informações deste documento estão sujeitas a erros, omissões, modificações, venda prévia ou retirada do mercado. Imagens meramente ilustrativas.





Valores e disponibilidade sujeitos a alteração sem aviso prévio. As informações deste documento estão sujeitas a erros, omissões, modificações, venda prévia ou retirada do mercado. Imagens meramente ilustrativas.





Valores e disponibilidade sujeitos a alteração sem aviso prévio. As informações deste documento estão sujeitas a erros, omissões, modificações, venda prévia ou retirada do mercado. Imagens meramente ilustrativas.

ESPIA
IMÓVEIS

A RIVIERA, VISTA DE PERTO.

Nelson Manias

CRECI 035332-J

+55 (13) 99209-2665

espia.riviera@gmail.com

VISUALIZAR TODAS AS FOTOS →