CASA CON 5 SUITES EN VENTA EN RIVIERA DE SÃO LOURENÇO

RIVIERA DE SÃO LOURENÇO · BERTIOGA

R$ 11.800.000 (US$ 2.006.803)

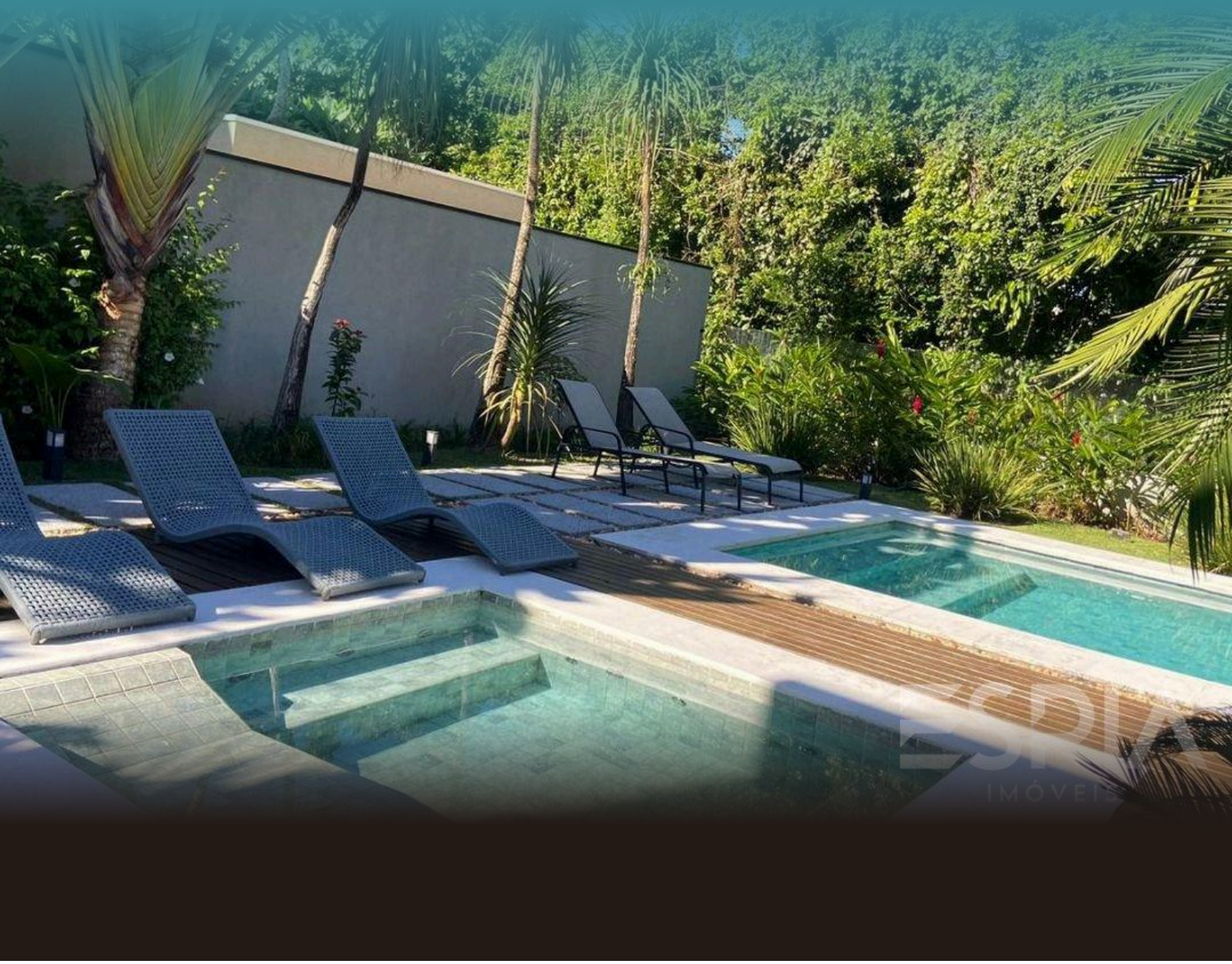

REF	DORMITORIOS	SUITES	PLAZAS	TERRENO M²
ZY-4140	5	5	7	742

Valores y disponibilidad sujetos a cambios sin previo aviso. La información de este documento está sujeta a errores, omisiones, modificaciones, venta previa o retiro del mercado. Imágenes meramente ilustrativas.

CASA CON 5 SUITES EN VENTA EN RIVIERA DE SÃO LOURENÇO

Casa de alto nivel con 5 dormitorios, todos en suite, distribuida en 500 m² de superficie construida sobre un terreno de 742 m². La propiedad cuenta con 3 plazas de garaje cubiertas y 4 descubiertas, además de amplia área verde, piscina, sauna húmeda, parrilla y área gourmet finamente equipada. Aire acondicionado en los dormitorios y sala de estar, baño de visitas, cuarto de servicio y toda la residencia presenta acabados y mobiliario de excelente calidad.

Ubicada en Riviera de São Lourenço, en Bertioga, la casa integra uno de los más reconocidos emprendimientos de la costa paulista, distinguido por su infraestructura completa, proximidad a hermosas playas y alto nivel de calidad de vida. La región ofrece seguridad, confort y acceso a todas las comodidades necesarias para una vida de excelencia.

CARACTERÍSTICAS DE LA UNIDAD

- Aire acondicionado – Dormitorios
- Aire acondicionado – Sala
- Área verde
- Parrilla / Asador
- Área Gourmet
- Lavabo / Aseo
- Amueblado con acabados de alto nivel
- Piscina
- Cuarto de servicio
- Sauna de vapor



Valores y disponibilidad sujetos a cambios sin previo aviso. La información de este documento está sujeta a errores, omisiones, modificaciones, venta previa o retiro del mercado. Imágenes meramente ilustrativas.





Valores y disponibilidad sujetos a cambios sin previo aviso. La información de este documento está sujeta a errores, omisiones, modificaciones, venta previa o retiro del mercado. Imágenes meramente ilustrativas.



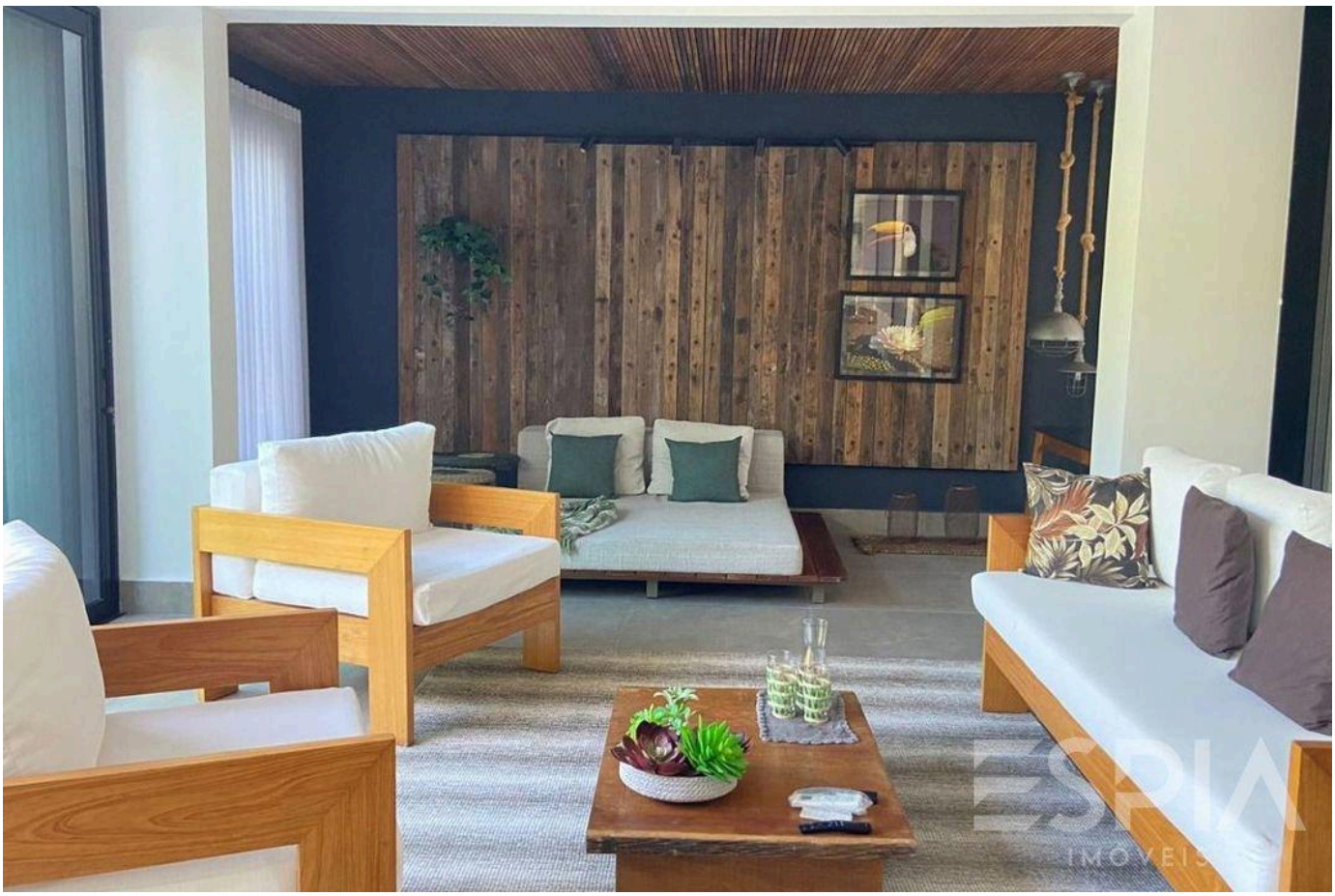

Valores y disponibilidad sujetos a cambios sin previo aviso. La información de este documento está sujeta a errores, omisiones, modificaciones, venta previa o retiro del mercado. Imágenes meramente ilustrativas.





Valores y disponibilidad sujetos a cambios sin previo aviso. La información de este documento está sujeta a errores, omisiones, modificaciones, venta previa o retiro del mercado. Imágenes meramente ilustrativas.





Valores y disponibilidad sujetos a cambios sin previo aviso. La información de este documento está sujeta a errores, omisiones, modificaciones, venta previa o retiro del mercado. Imágenes meramente ilustrativas.



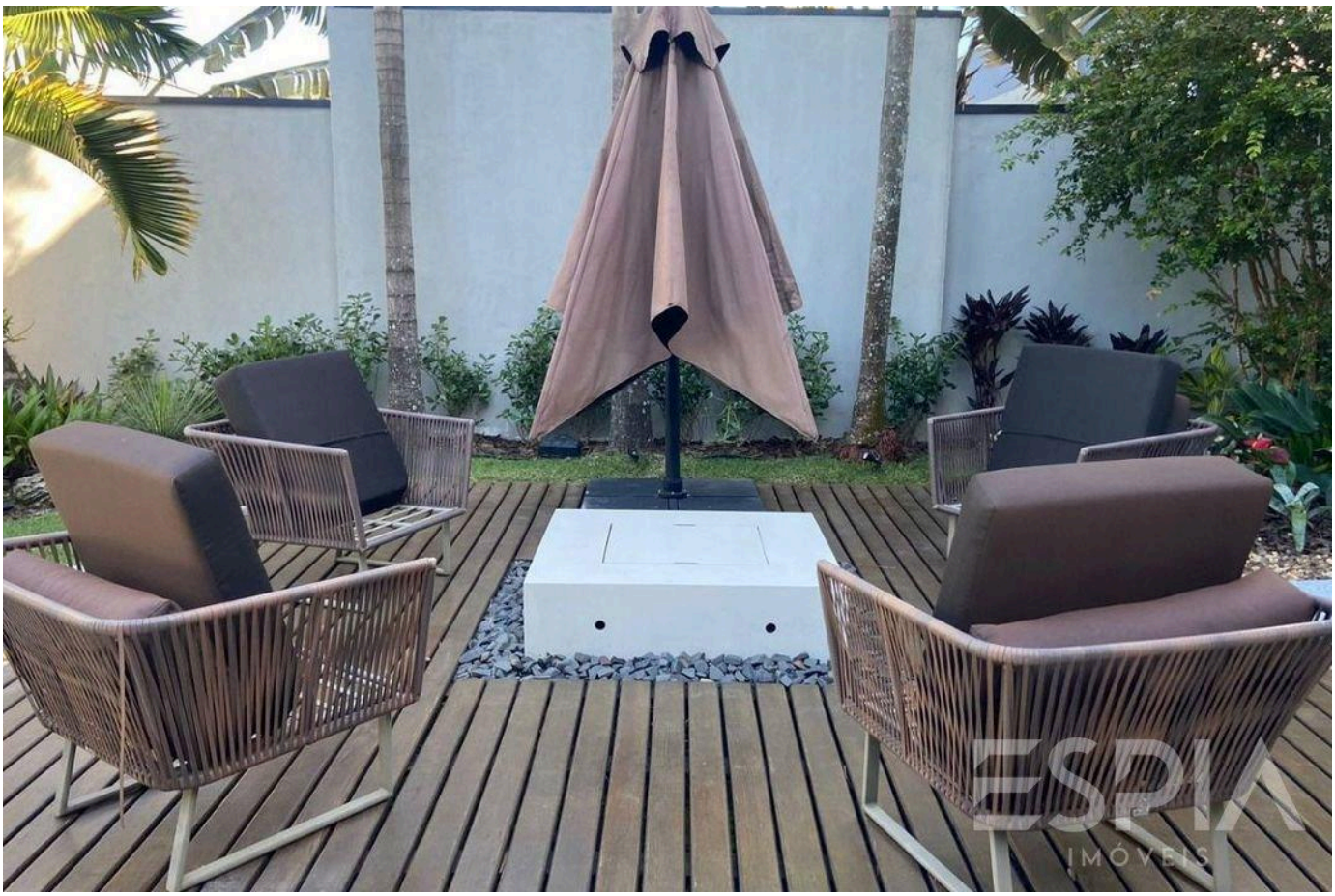

Valores y disponibilidad sujetos a cambios sin previo aviso. La información de este documento está sujeta a errores, omisiones, modificaciones, venta previa o retiro del mercado. Imágenes meramente ilustrativas.



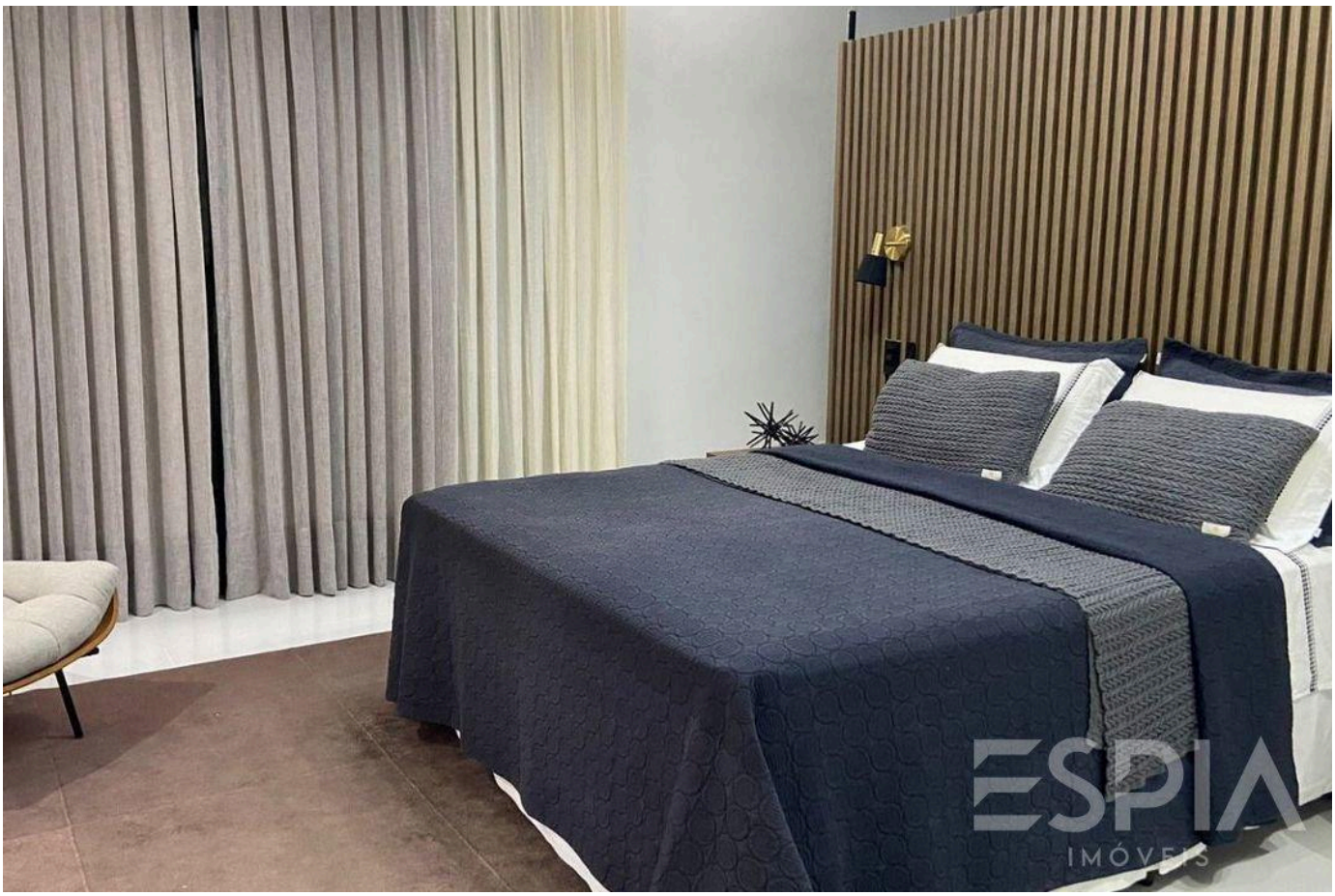

Valores y disponibilidad sujetos a cambios sin previo aviso. La información de este documento está sujeta a errores, omisiones, modificaciones, venta previa o retiro del mercado. Imágenes meramente ilustrativas.





Valores y disponibilidad sujetos a cambios sin previo aviso. La información de este documento está sujeta a errores, omisiones, modificaciones, venta previa o retiro del mercado. Imágenes meramente ilustrativas.

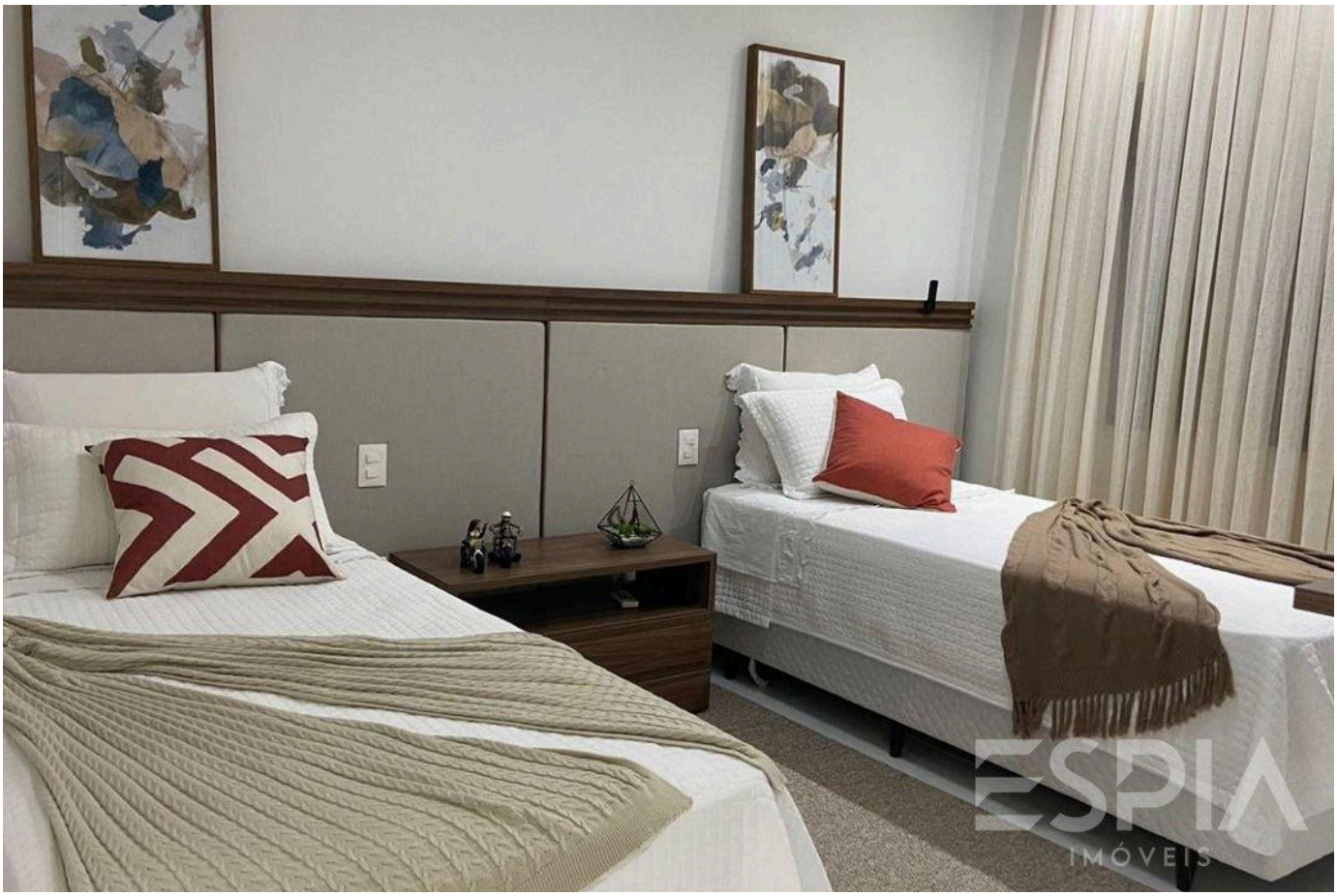



Valores y disponibilidad sujetos a cambios sin previo aviso. La información de este documento está sujeta a errores, omisiones, modificaciones, venta previa o retiro del mercado. Imágenes meramente ilustrativas.





Valores y disponibilidad sujetos a cambios sin previo aviso. La información de este documento está sujeta a errores, omisiones, modificaciones, venta previa o retiro del mercado. Imágenes meramente ilustrativas.

ESPIA
IMÓVEIS

LA RIVIERA, DE CERCA.

Nelson Manias

CRECI 035332-J

+55 (13) 99209-2665

espia.riviera@gmail.com

VER TODAS LAS FOTOS →