CASA CON 8 SUITE E 800 M² IN VENDITA NELLA RIVIERA DE SÃO LOURENÇO

RIVIERA DE SÃO LOURENÇO · BERTIOGA

R$ 25.800.000 (€ 4.006.522)



RIF.	CAMERE DA LETTO	SUITE	POSTI AUTO	SUPERFICIE M²
ZY-4233	8	8	9	800

Spese condominiali R$ 2.000/mese Imposta immobiliare (IPTU) R$ 1.970/anno

Prezzi e disponibilità soggetti a variazioni senza preavviso. Le informazioni contenute in questo documento possono contenere errori od omissioni e sono soggette a modifiche, vendita anticipata o ritiro dal mercato. Immagini puramente illustrative.

CASA CON 8 SUITE E 800 M² IN VENDITA NELLA RIVIERA DE SÃO LOURENÇO

Residenza di lusso con 8 camere da letto, tutte suite, distribuita su 800 m² di superficie costruita in un terreno di 970 m². La proprietà offre 6 posti auto coperti e 3 scoperti in garage interrato, oltre a una completa infrastruttura ricreativa che include piscina riscaldata, palestra attrezzata, sauna umida, vasca ofuro con idromassaggio, area gourmet con barbecue e focolare, cantina climatizzata e balcone con angolo birra alla spina. Tutti gli ambienti dispongono di aria condizionata, riscaldamento a gas, domotica residenziale, sistema di telecamere di sicurezza e ricarica per veicoli elettrici, consegnata arredata con finiture di alto livello.

Situata nel Modulo N12 della Riviera de São Lourenço, a Bertioga, questa residenza rappresenta parte di uno dei più prestigiosi condomini della regione, riconosciuto per la sua infrastruttura completa, la vicinanza a spiagge affascinanti, la vista sul campo da golf e l'elevato standard qualitativo della vita. L'area verde circostante e la posizione privilegiata completano il pregio distintivo di questa residenza di eccezionale raffinatezza.

CARATTERISTICHE DELL'UNITÀ

- Palestra attrezzata
- Cantina vini
- Acqua calda a gas
- Climatizzazione – Camere da letto
- Climatizzazione – Soggiorno
- Area verde
- Domotica
- Videosorveglianza
- Birra alla spina sul balcone
- Barbecue
- Area gourmet
- Idromassaggio
- Bagno ospiti
- Arredato con finiture di pregio
- Vasca giapponese ofuro
- Piscina riscaldata
- Area braciere
- Ricarica per auto elettriche
- Sauna umida
- Vista campo da golf

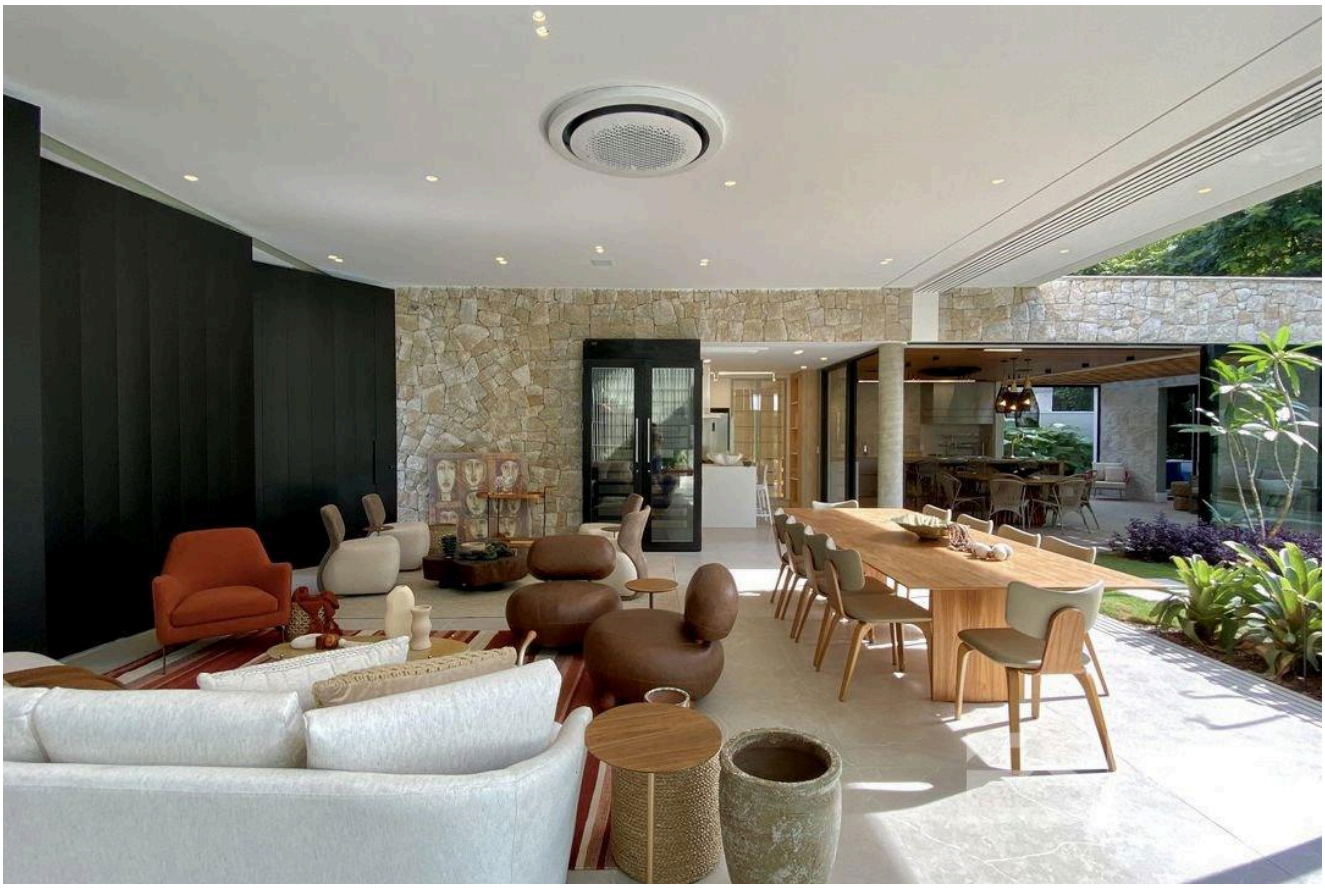

Prezzi e disponibilità soggetti a variazioni senza preavviso. Le informazioni contenute in questo documento possono contenere errori od omissioni e sono soggette a modifiche, vendita anticipata o ritiro dal mercato. Immagini puramente illustrative.



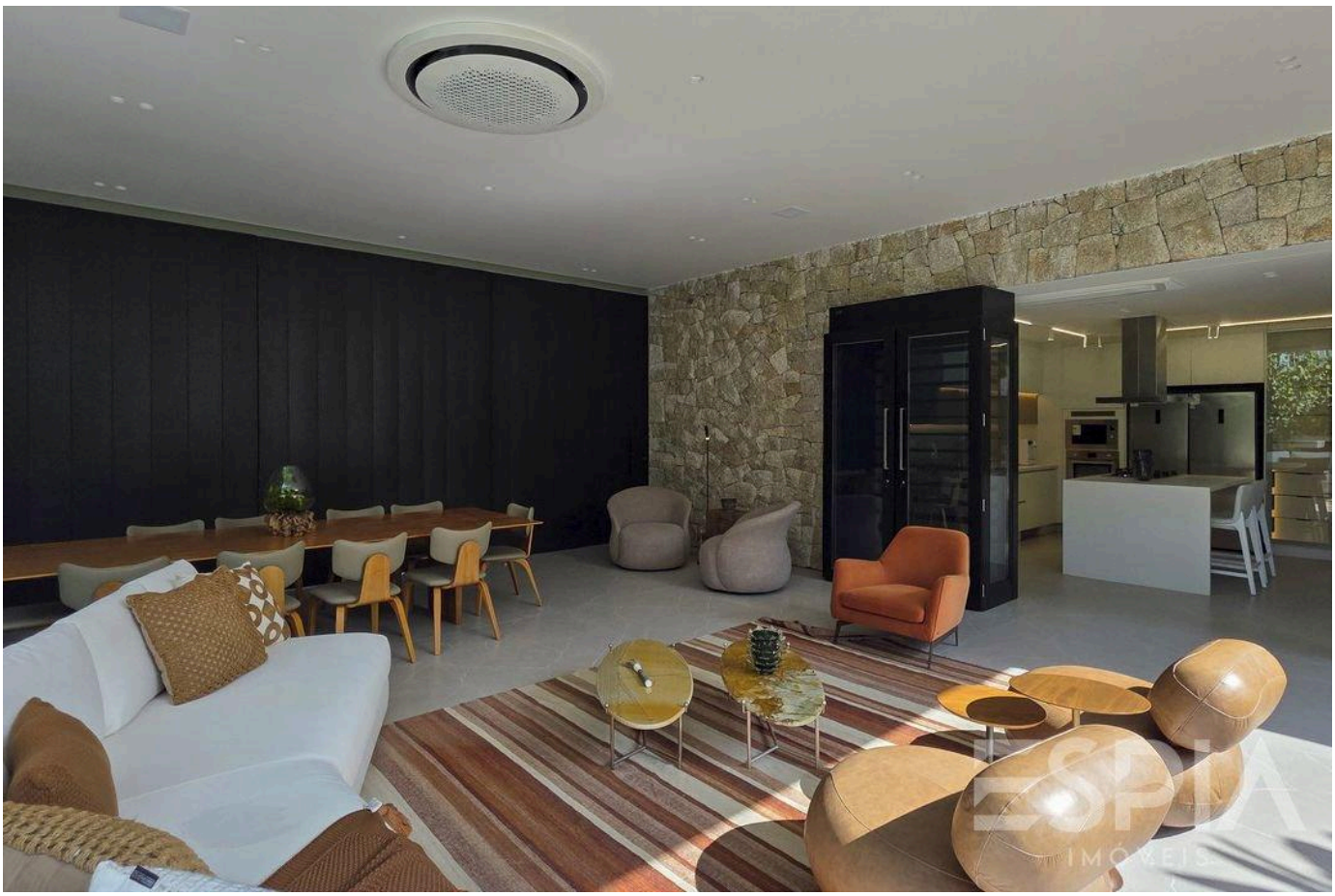

Prezzi e disponibilità soggetti a variazioni senza preavviso. Le informazioni contenute in questo documento possono contenere errori od omissioni e sono soggette a modifiche, vendita anticipata o ritiro dal mercato. Immagini puramente illustrative.

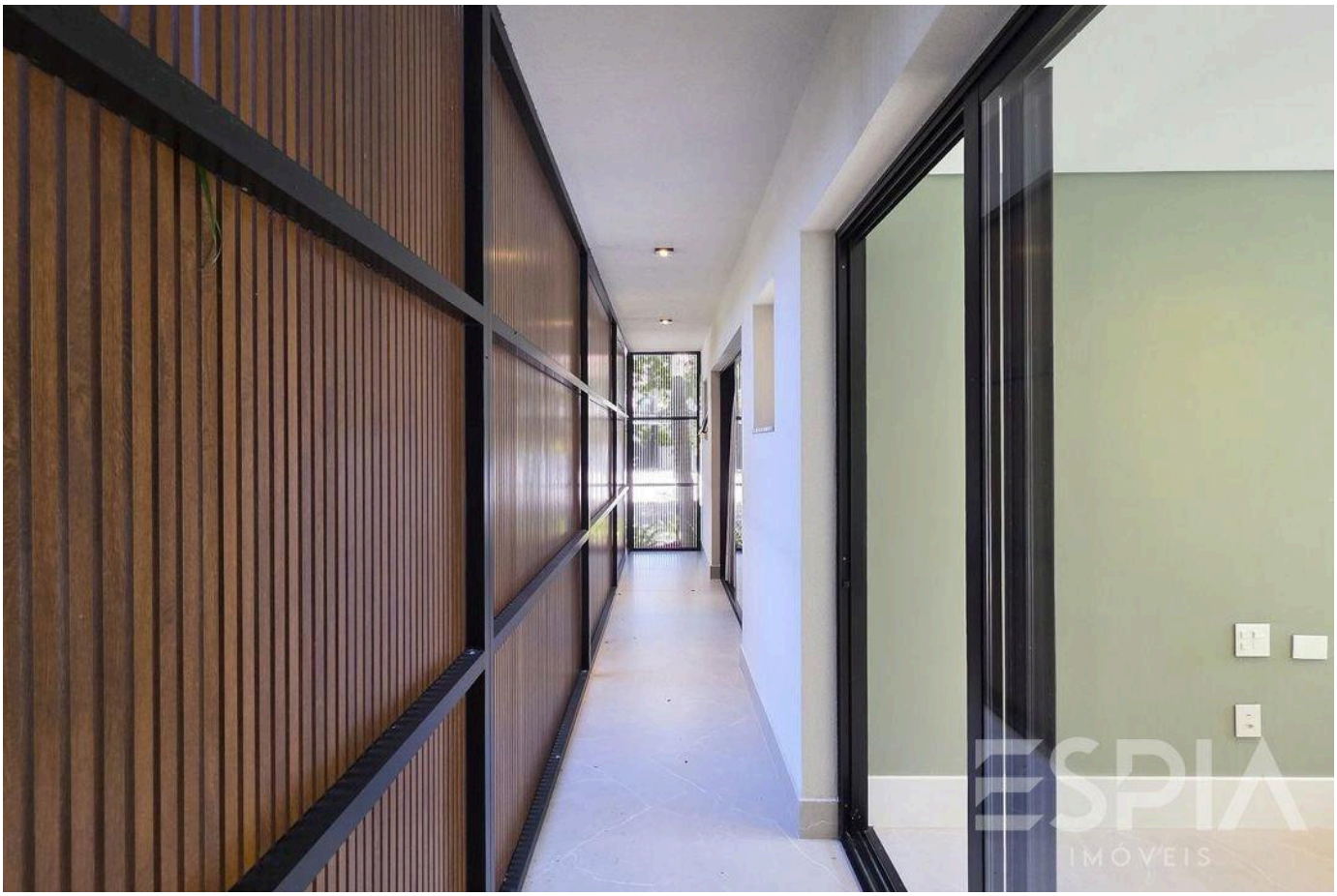



Prezzi e disponibilità soggetti a variazioni senza preavviso. Le informazioni contenute in questo documento possono contenere errori od omissioni e sono soggette a modifiche, vendita anticipata o ritiro dal mercato. Immagini puramente illustrative.

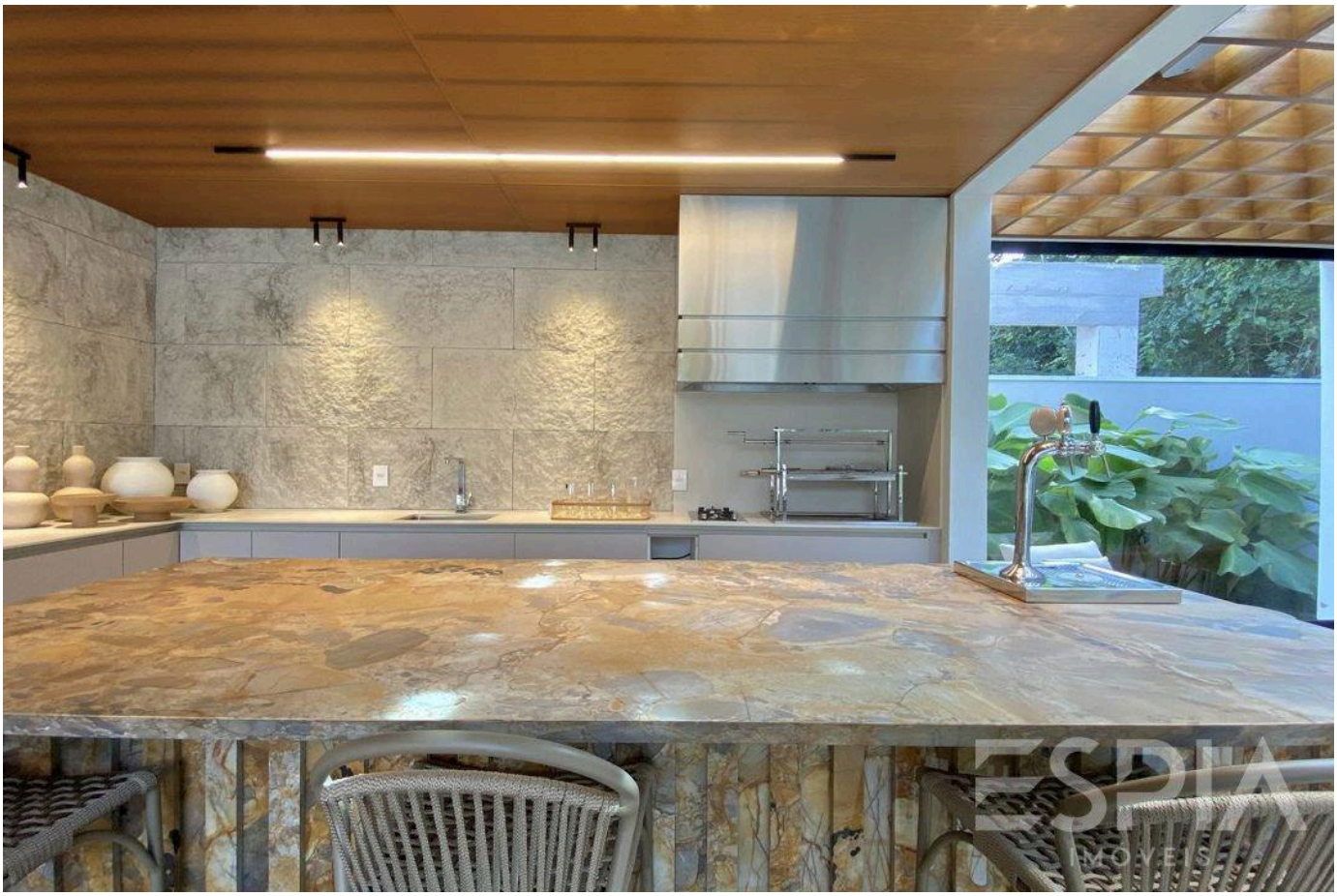



Prezzi e disponibilità soggetti a variazioni senza preavviso. Le informazioni contenute in questo documento possono contenere errori od omissioni e sono soggette a modifiche, vendita anticipata o ritiro dal mercato. Immagini puramente illustrative.

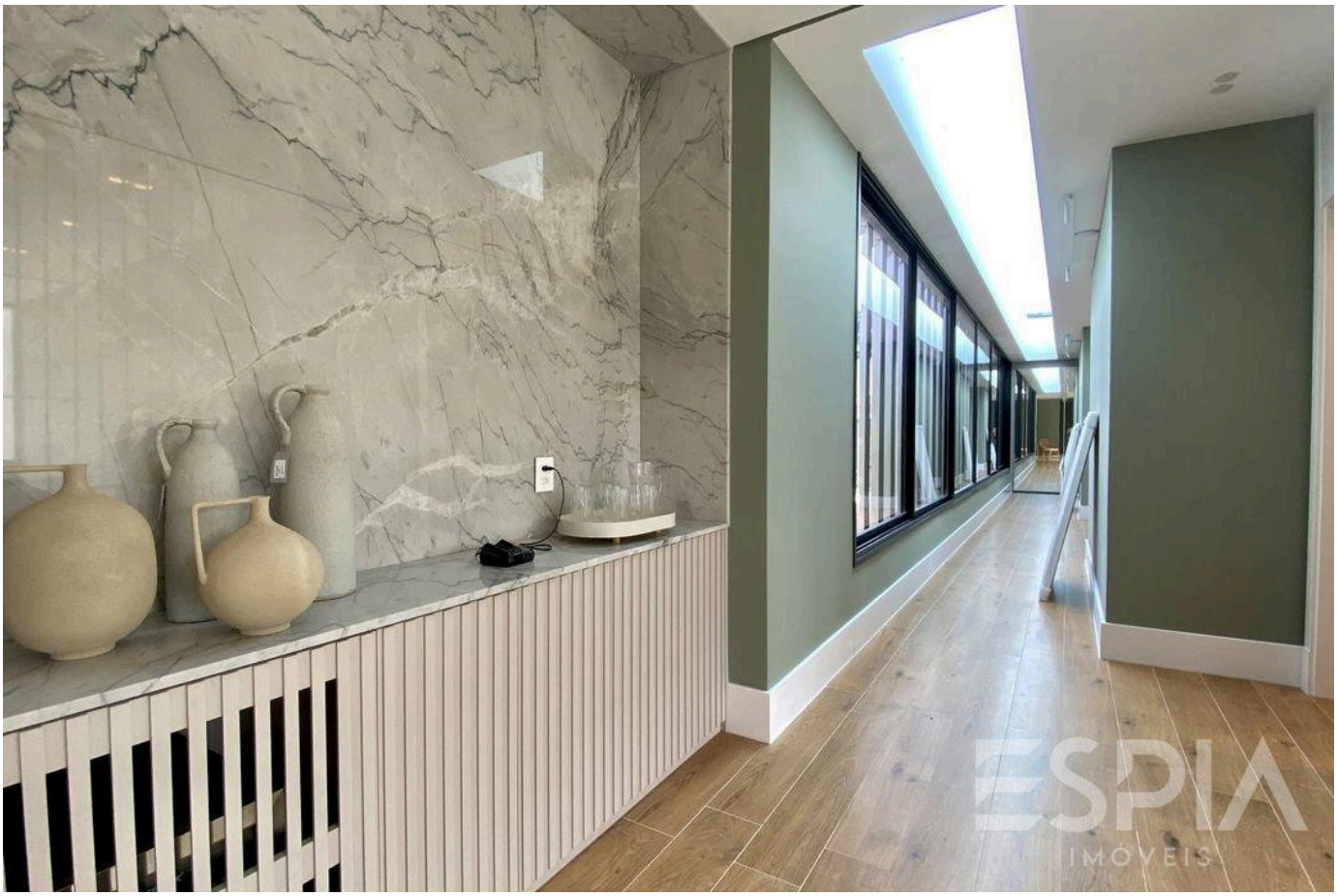



Prezzi e disponibilità soggetti a variazioni senza preavviso. Le informazioni contenute in questo documento possono contenere errori od omissioni e sono soggette a modifiche, vendita anticipata o ritiro dal mercato. Immagini puramente illustrative.





Prezzi e disponibilità soggetti a variazioni senza preavviso. Le informazioni contenute in questo documento possono contenere errori od omissioni e sono soggette a modifiche, vendita anticipata o ritiro dal mercato. Immagini puramente illustrative.

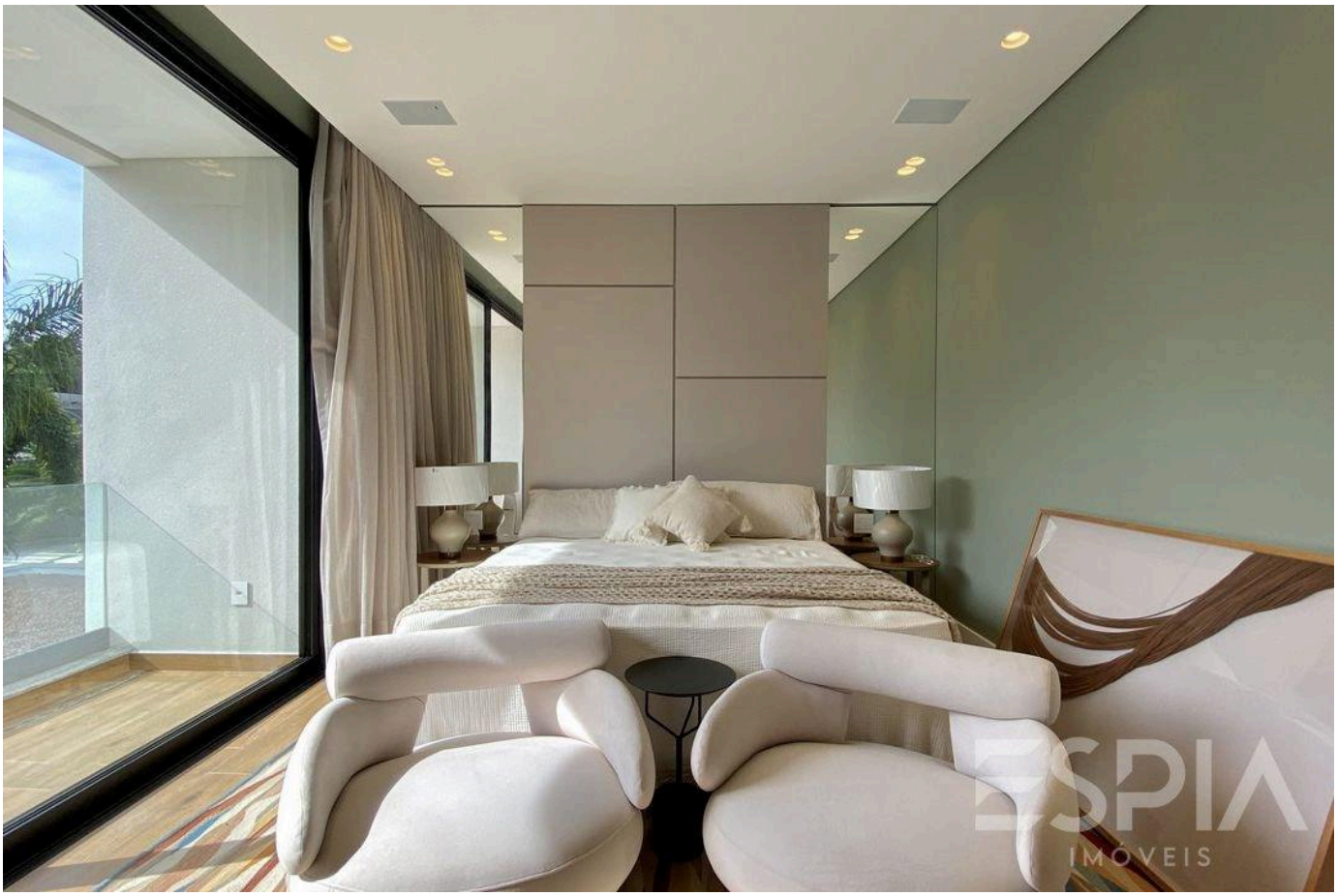



Prezzi e disponibilità soggetti a variazioni senza preavviso. Le informazioni contenute in questo documento possono contenere errori od omissioni e sono soggette a modifiche, vendita anticipata o ritiro dal mercato. Immagini puramente illustrative.



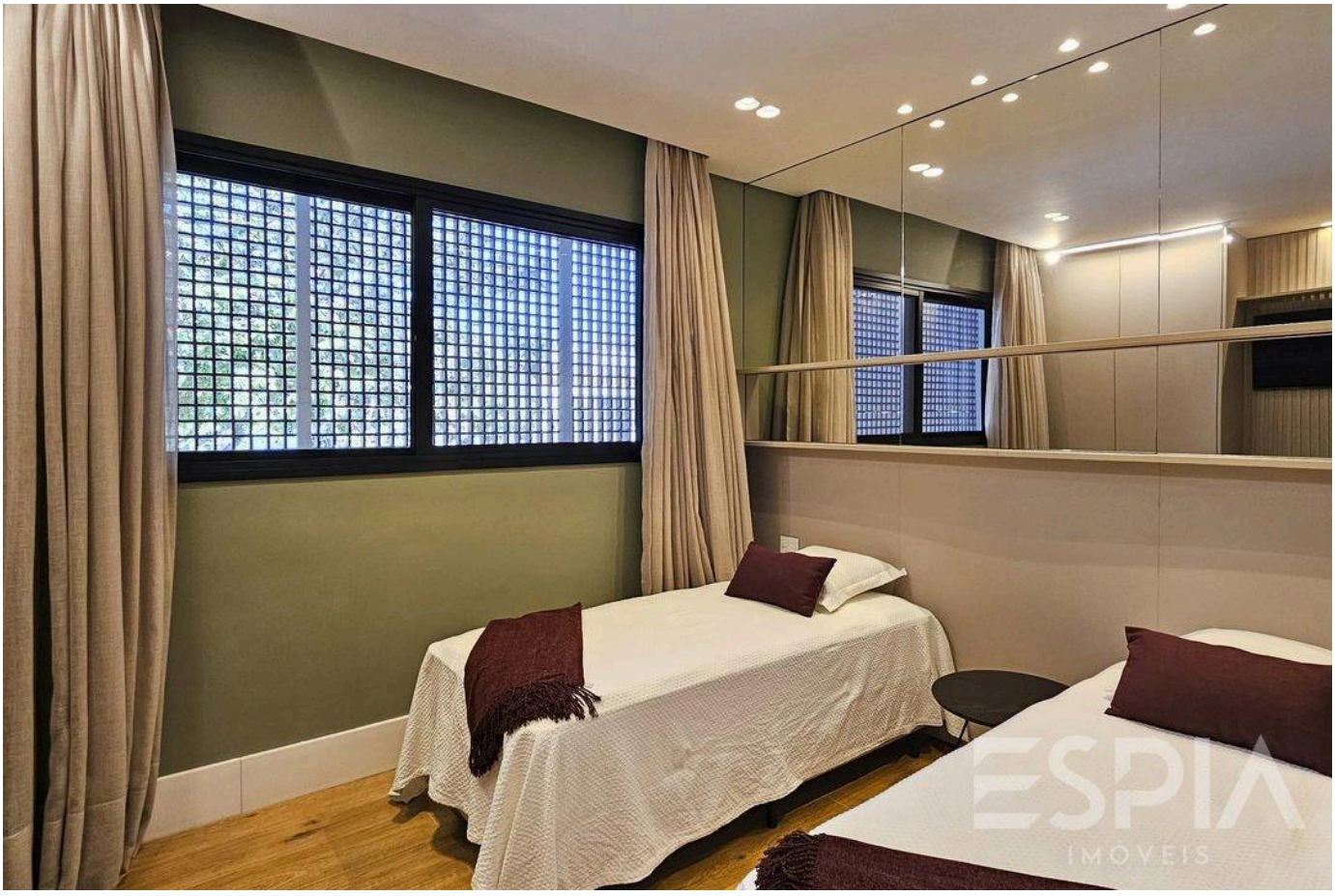

Prezzi e disponibilità soggetti a variazioni senza preavviso. Le informazioni contenute in questo documento possono contenere errori od omissioni e sono soggette a modifiche, vendita anticipata o ritiro dal mercato. Immagini puramente illustrative.





Prezzi e disponibilità soggetti a variazioni senza preavviso. Le informazioni contenute in questo documento possono contenere errori od omissioni e sono soggette a modifiche, vendita anticipata o ritiro dal mercato. Immagini puramente illustrative.





Prezzi e disponibilità soggetti a variazioni senza preavviso. Le informazioni contenute in questo documento possono contenere errori od omissioni e sono soggette a modifiche, vendita anticipata o ritiro dal mercato. Immagini puramente illustrative.

ESPIA
IMÓVEIS

LA RIVIERA, DA VICINO.

Nelson Manias

CRECI 035332-J

+55 (13) 99209-2665

espia.riviera@gmail.com

VEDI TUTTE LE FOTO →