شقة مع 3 غرف نوم، منها 2 أجنحة، و 127 m² للبيع في Riviera de São Lourenço

RIVIERA DE SÃO LOURENÇO · BERTIOGA

R$ 4.590.000 (US$ 780,612)



المرجع	غرف النوم	أجنحة	مواقف	المساحة م²
ZY-4383	3	2	2	127

رسوم المجمع R$ 3.347 شهرياً ضريبة العقار (IPTU) R$ 322 سنوياً

الأسعار والتوفر قابلة للتغيير دون إشعار مسبق. المعلومات الواردة في هذا المستند قد تتضمن أخطاء أو سهواً، وهي عرضة للتعديل أو البيع المسبق أو السحب من السوق. الصور لأغراض توضيحية فقط.

شقة مع 3 غرف نوم، منها 2 أجنحة، و 127 m² للبيع في Riviera de São Lourenço

شقة فاخرة تضم ثلاث غرف نوم بحمامات خاصة موزعة على مساحة 127 متر مربع، مفروشة بتشطيبات راقية وفقاً لأعلى المعايير. تتميز الوحدة بموقفي سيارات مغطيين، تكييف هواء في جميع غرف النوم وغرفة المعيشة، دش بتسخين غازي، شرفة مغلقة بزجاج مع شواية مدمجة وملحقة للشواء، مما يوفر الراحة والعملية للحياة اليومية. يجمع المبنى الفخم البنية التحتية الكاملة بما فيها حمام السباحة للبالغين، حمام السباحة الأولمبي، حمام السباحة المُدفأ وحمام الأطفال، منتجع صحي، ساونا جافة ورطبة، صالة رياضية مجهزة، منطقة فاخرة لتناول الطعام، شواية، قاعة احتفالات، قاعة ألعاب للكبار، مركز ألعاب أطفال، شوبيرا في المناطق المشتركة، ملعب وخدمة شاطئ خاصة. يقع العقار في Riviera de São Lourenço بمدينة Bertioga، وهو جزء من مشروع مرموق يتمتع بإطلالة مباشرة على البحر والقرب من شواطئ جميلة وتوفر مستوى معيشة استثنائي.

مميزات الوحدة

- تكييف – غرف النوم
- شواية غورميه على الشرفة
- شرفة مغلقة بالزجاج
- تكييف – غرفة المعيشة
- سخان مياه بالغاز
- مفروش بتشطيبات راقية

مميزات المجمّع

- صالة رياضية مجهزة
- على الشاطئ
- قاعة فعاليات
- غرفة العاب أطفال
- مسبح للكبار
- صالة ألعاب للكبار
- شوبيرا في المناطق المشتركة
- مسبح مدفأ
- ساونا جافة
- منطقة شواء في المناطق المشتركة
- مسبح سباحة بمسارات
- ساونا بخارية
- منطقة غورميه
- مسبح للأطفال
- خدمة الشاطئ
- مرآب تحت الأرض
- ملعب أطفال
- سبا



الأسعار والتوفر قابلة للتغيير دون إشعار مسبق. المعلومات الواردة في هذا المستند قد تتضمن أخطاء أو سهواً، وهي عرضة للتعديل أو البيع المسبق أو السحب من السوق. الصور لأغراض توضيحية فقط.





الأسعار والتوفر قابلة للتغيير دون إشعار مسبق. المعلومات الواردة في هذا المستند قد تتضمن أخطاء أو سهواً، وهي عرضة للتعديل أو البيع المسبق أو السحب من السوق. الصور لأغراض توضيحية فقط.





الأسعار والتوفر قابلة للتغيير دون إشعار مسبق. المعلومات الواردة في هذا المستند قد تتضمن أخطاء أو سهواً، وهي عرضة للتعديل أو البيع المسبق أو السحب من السوق. الصور لأغراض توضيحية فقط.

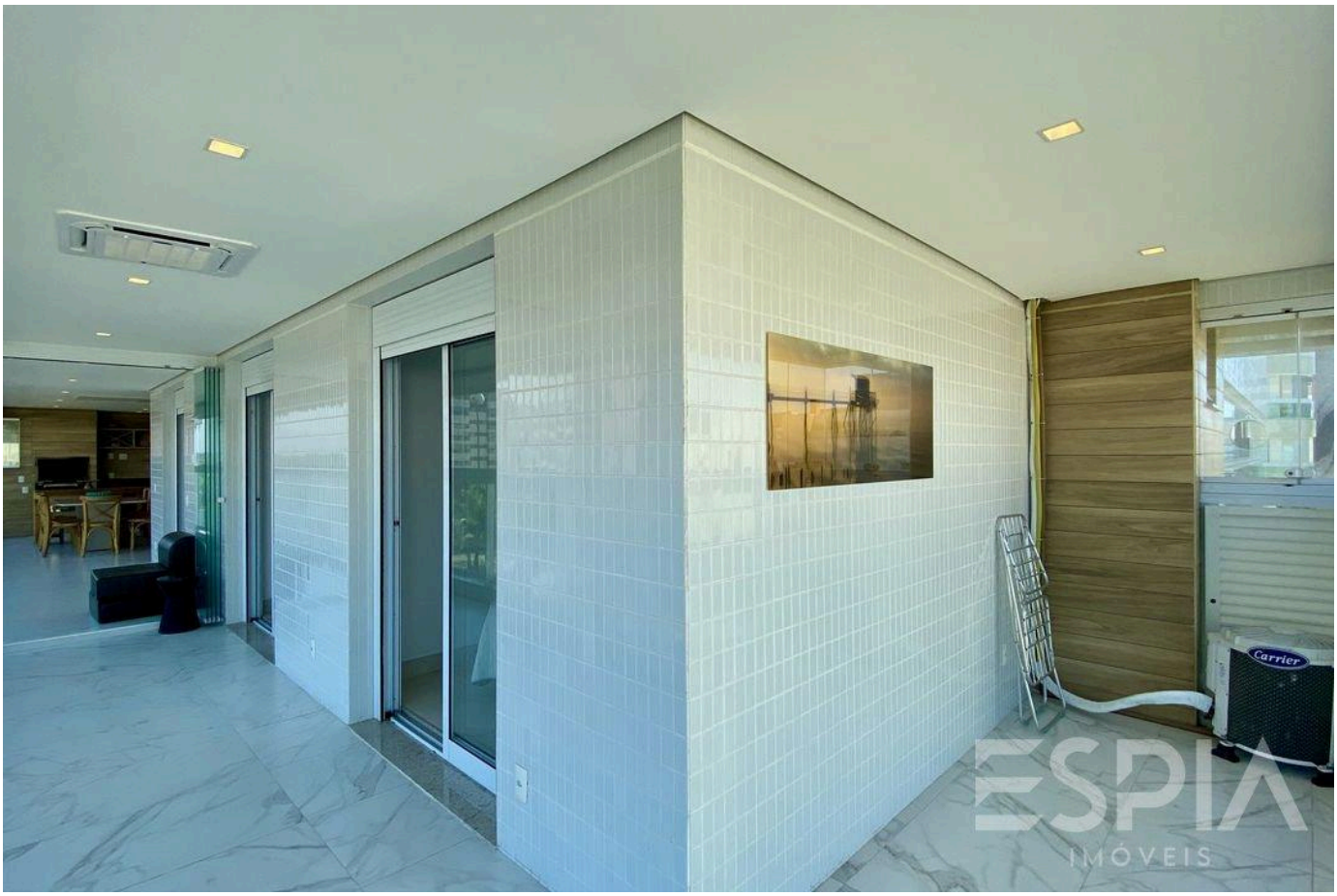

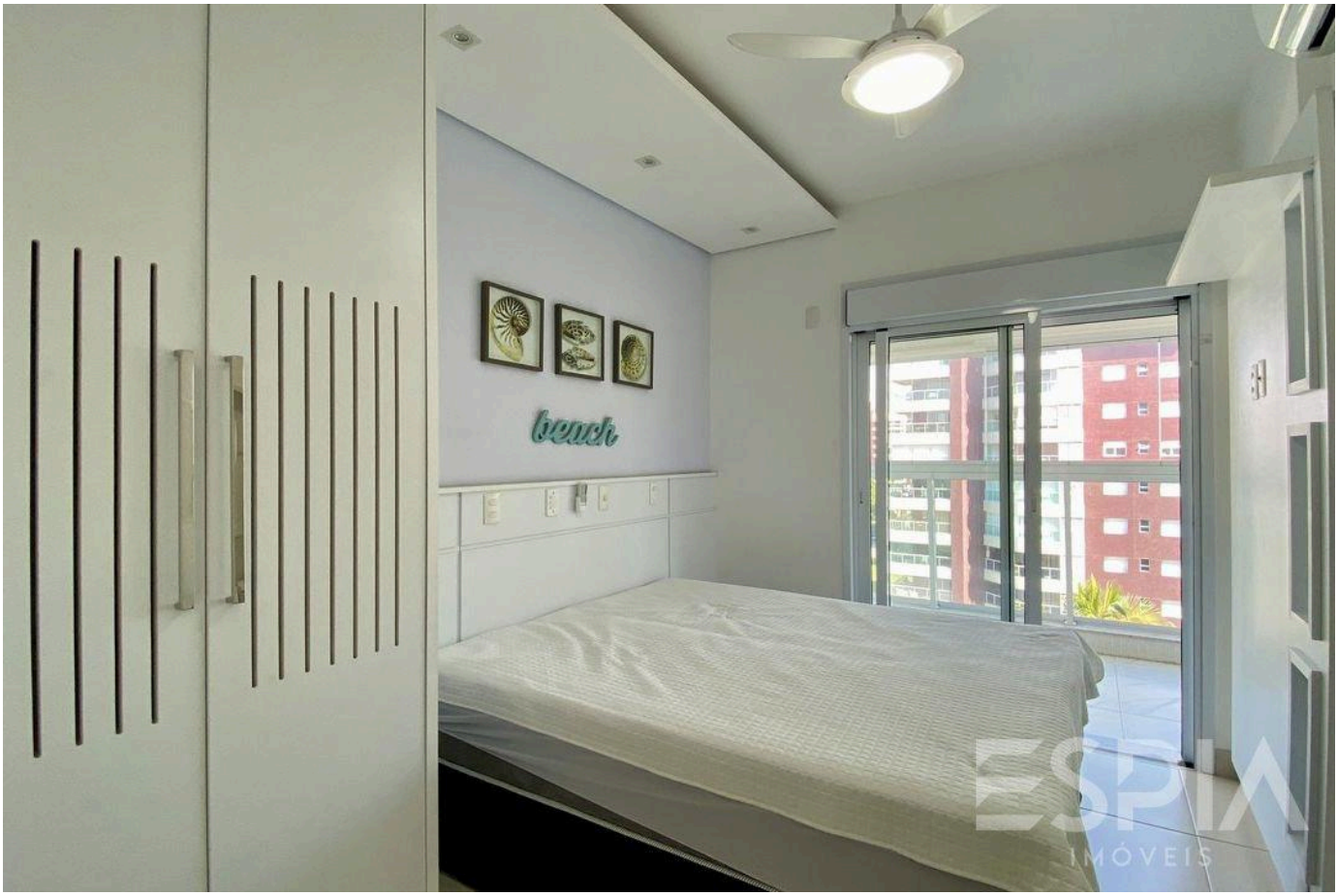

الأسعار والتوفر قابلة للتغيير دون إشعار مسبق. المعلومات الواردة في هذا المستند قد تتضمن أخطاء أو سهواً، وهي عرضة للتعديل أو البيع المسبق أو السحب من السوق. الصور لأغراض توضيحية فقط.





الأسعار والتوفر قابلة للتغيير دون إشعار مسبق. المعلومات الواردة في هذا المستند قد تتضمن أخطاء أو سهواً، وهي عرضة للتعديل أو البيع المسبق أو السحب من السوق. الصور لأغراض توضيحية فقط.





الأسعار والتوفر قابلة للتغيير دون إشعار مسبق. المعلومات الواردة في هذا المستند قد تتضمن أخطاء أو سهواً، وهي عرضة للتعديل أو البيع المسبق أو السحب من السوق. الصور لأغراض توضيحية فقط.





الأسعار والتوفر قابلة للتغيير دون إشعار مسبق. المعلومات الواردة في هذا المستند قد تتضمن أخطاء أو سهواً، وهي عرضة للتعديل أو البيع المسبق أو السحب من السوق. الصور لأغراض توضيحية فقط.



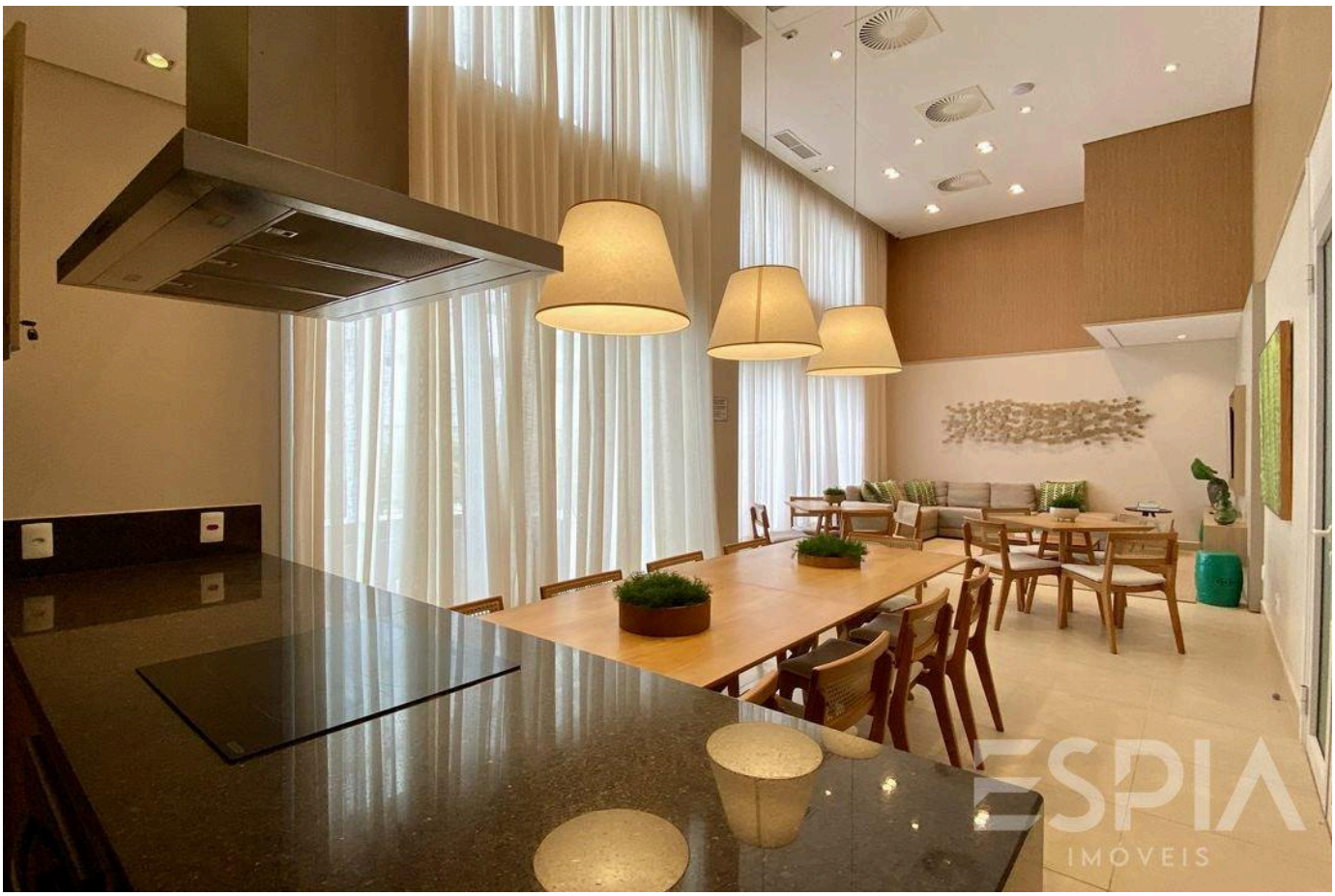

الأسعار والتوفر قابلة للتغيير دون إشعار مسبق. المعلومات الواردة في هذا المستند قد تتضمن أخطاء أو سهواً، وهي عرضة للتعديل أو البيع المسبق أو السحب من السوق. الصور لأغراض توضيحية فقط.





الأسعار والتوفر قابلة للتغيير دون إشعار مسبق. المعلومات الواردة في هذا المستند قد تتضمن أخطاء أو سهواً، وهي عرضة للتعديل أو البيع المسبق أو السحب من السوق. الصور لأغراض توضيحية فقط.





الأسعار والتوفر قابلة للتغيير دون إشعار مسبق. المعلومات الواردة في هذا المستند قد تتضمن أخطاء أو سهواً، وهي عرضة للتعديل أو البيع المسبق أو السحب من السوق. الصور لأغراض توضيحية فقط.

ESPIA
IMÓVEIS

ريفييرا، عن قرب.

Nelson Manias

CRECI 035332-J

+55 (13) 99209-2665

espia.riviera@gmail.com

عرض جميع الصور ←