ESPIA IMÓVEIS

# CASA CON 4 SUITES EN VENTA EN RIVIERA DE SÃO LOURENÇO

RIVIERA DE SÃO LOURENÇO · BERTIOGA

**R$ 12.500.000** (US$ 2.125.850)



| REF | DORMITORIOS | SUITES | PLAZAS | TERRENO M² |
|---|---|---|---|---|
| ZY-4456 | 4 | 4 | 4 | 1.687 |

Cuota de condominio R$ 2.698/mes  Impuesto predial (IPTU) R$ 17.394/año



Valores y disponibilidad sujetos a cambios sin previo aviso. La información de este documento está sujeta a errores, omisiones, modificaciones, venta previa o retiro del mercado. Imágenes meramente ilustrativas.

# CASA CON 4 SUITES EN VENTA EN RIVIERA DE SÃO LOURENÇO

Casa de alto nivel con 4 dormitorios en suite, distribuida en 565 m² de superficie construida sobre terreno de 1.687 m². La propiedad destaca por el refinamiento de sus terminaciones y la abundancia de espacios de ocio y convivencia: piscina, parrilla, área gourmet, chopera en el balcón, bodega climatizada y sala de cine en casa. Complementan la propiedad generosa área verde, casa del casero, ducha con agua caliente a gas, ventanales acristalados, aire acondicionado en los ambientes principales y 4 plazas de garaje descubiertas. Entregada amueblada con acabado de alto nivel.

Ubicada en Riviera de São Lourenço, en Bertioga, esta residencia integra un condominio de prestigio reconocido por su infraestructura completa, proximidad a hermosas playas y alto nivel de calidad de vida. La implantación generosa del terreno garantiza privacidad y convivencia con la naturaleza, características distintivas del emprendimiento.

## CARACTERÍSTICAS DE LA UNIDAD

- Bodega
- Aire acondicionado – Dormitorios
- Aire acondicionado – Sala
- Área verde
- Casa del casero
- Chopera en el balcón
- Parrilla / Asador
- Calentador de agua a gas
- Balcón acristalado
- Área Gourmet
- Home Theater
- Lavabo / Aseo
- Amueblado con acabados de alto nivel
- Piscina





Valores y disponibilidad sujetos a cambios sin previo aviso. La información de este documento está sujeta a errores, omisiones, modificaciones, venta previa o retiro del mercado. Imágenes meramente ilustrativas.

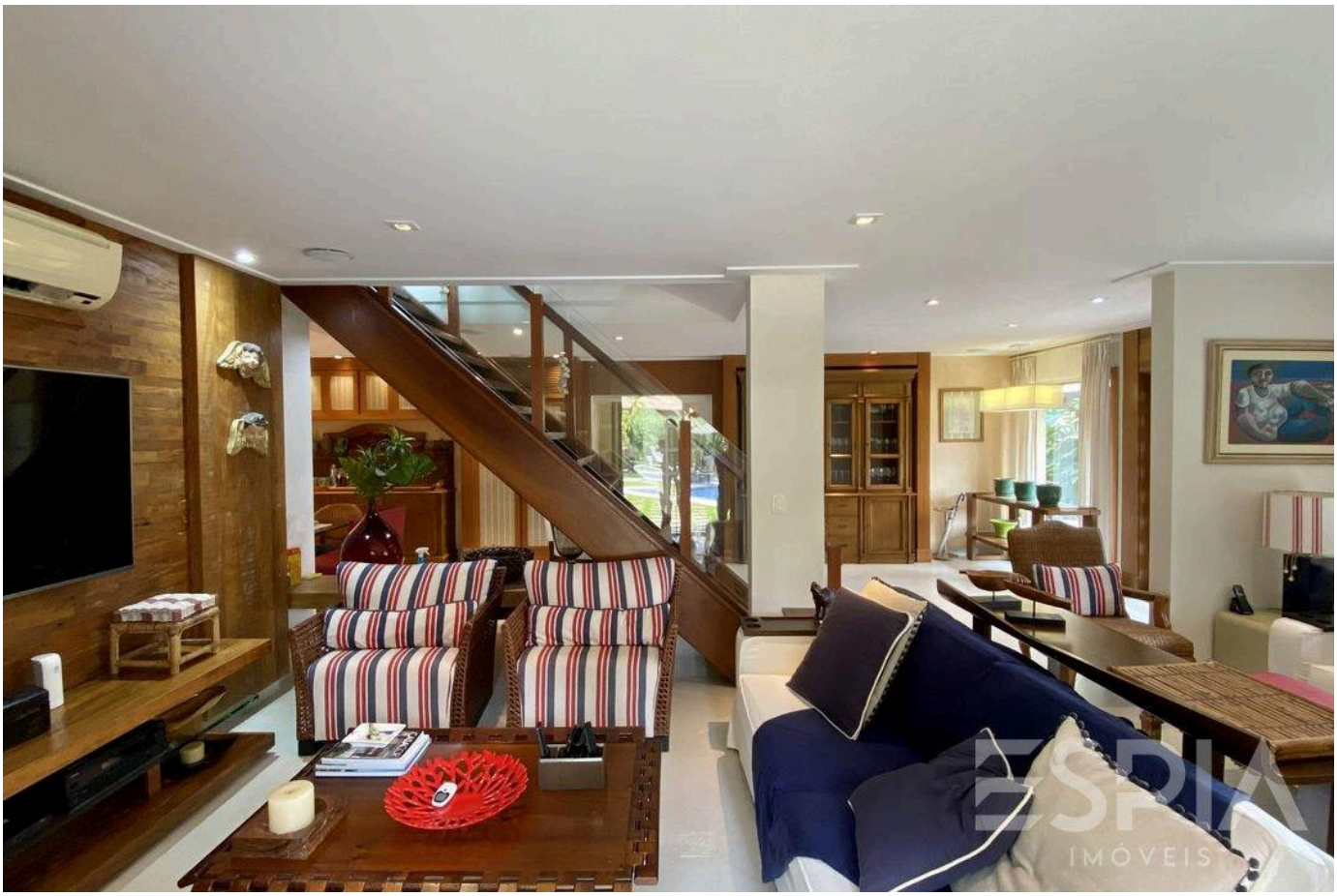





Valores y disponibilidad sujetos a cambios sin previo aviso. La información de este documento está sujeta a errores, omisiones, modificaciones, venta previa o retiro del mercado. Imágenes meramente ilustrativas.

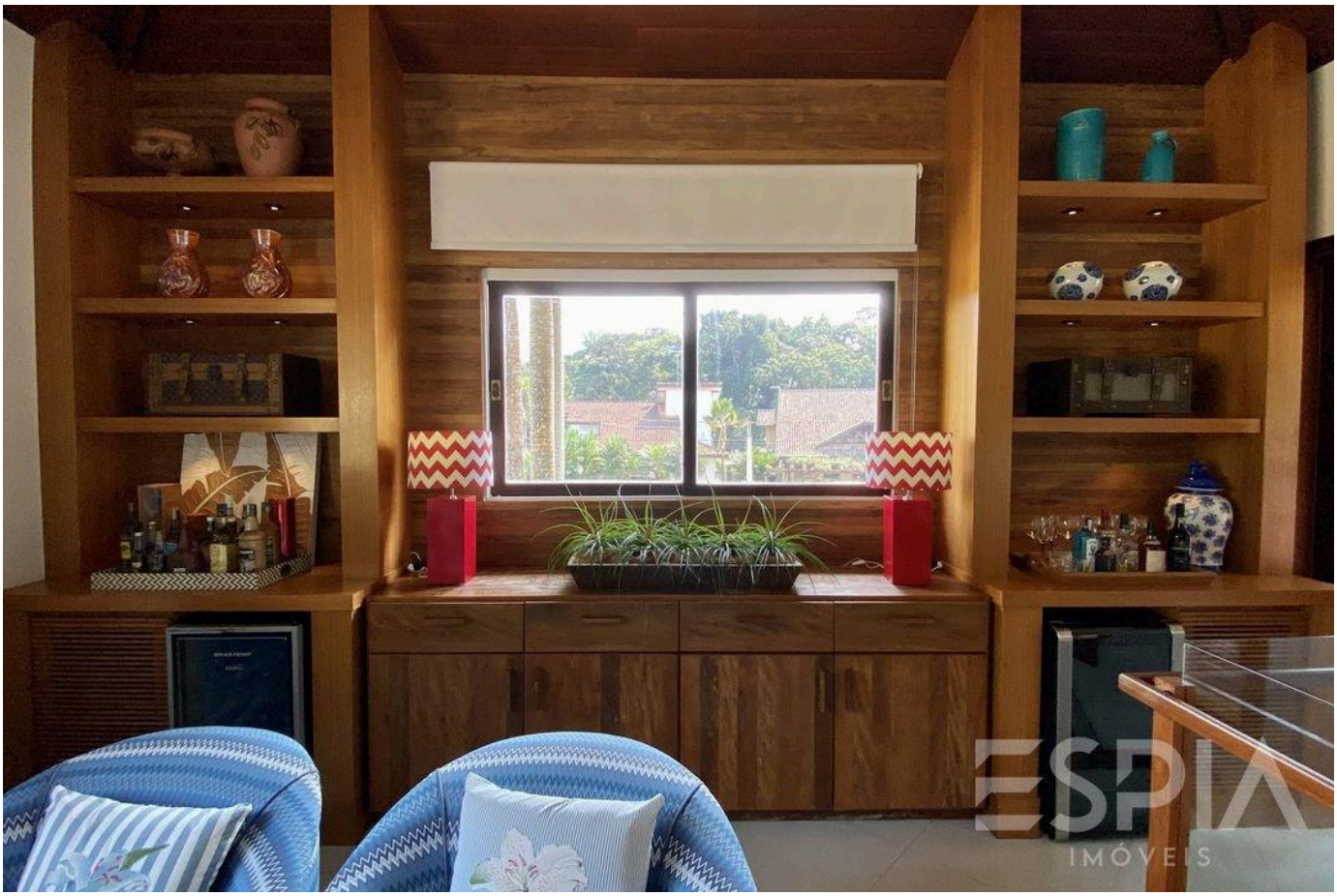





Valores y disponibilidad sujetos a cambios sin previo aviso. La información de este documento está sujeta a errores, omisiones, modificaciones, venta previa o retiro del mercado. Imágenes meramente ilustrativas.

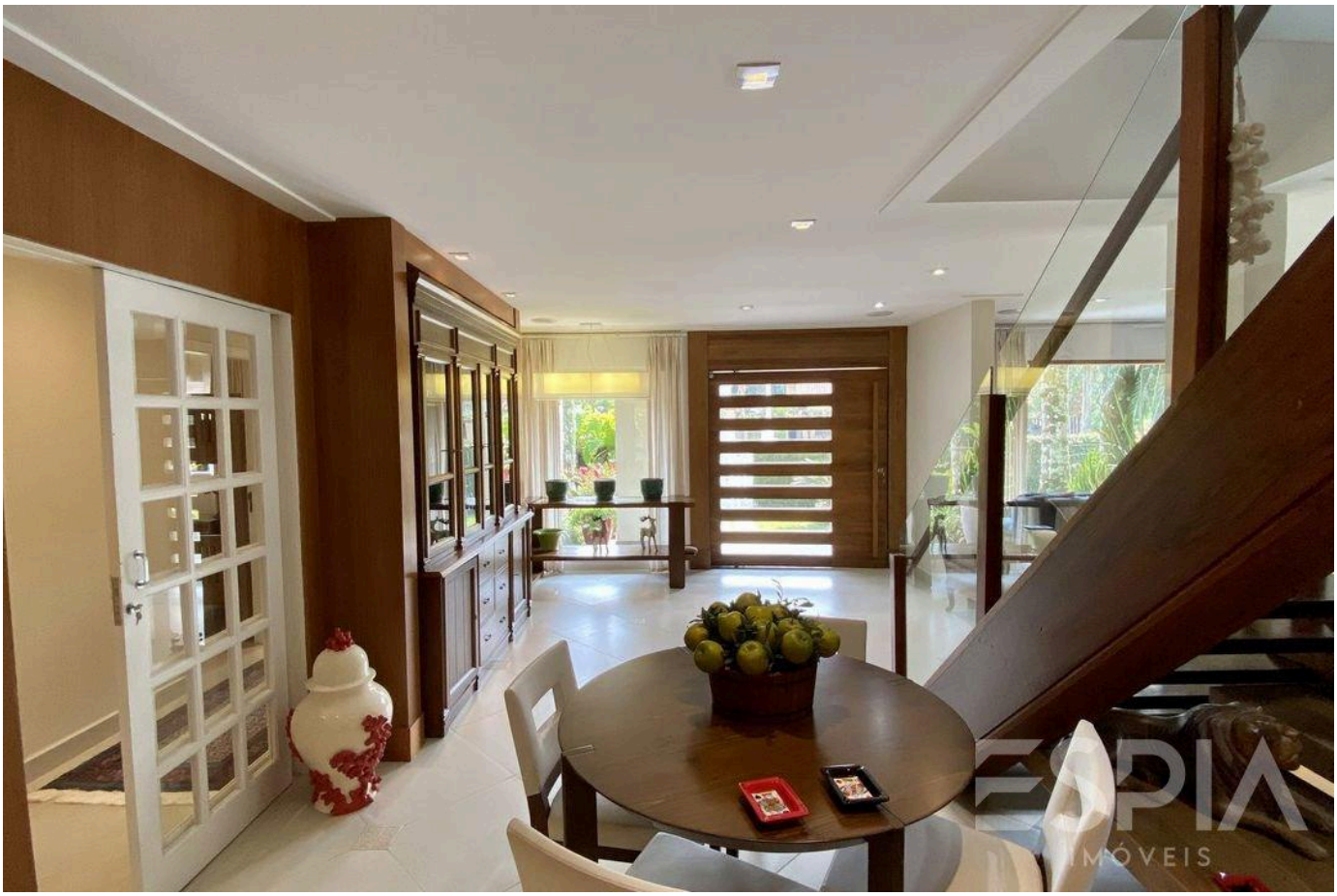





Valores y disponibilidad sujetos a cambios sin previo aviso. La información de este documento está sujeta a errores, omisiones, modificaciones, venta previa o retiro del mercado. Imágenes meramente ilustrativas.

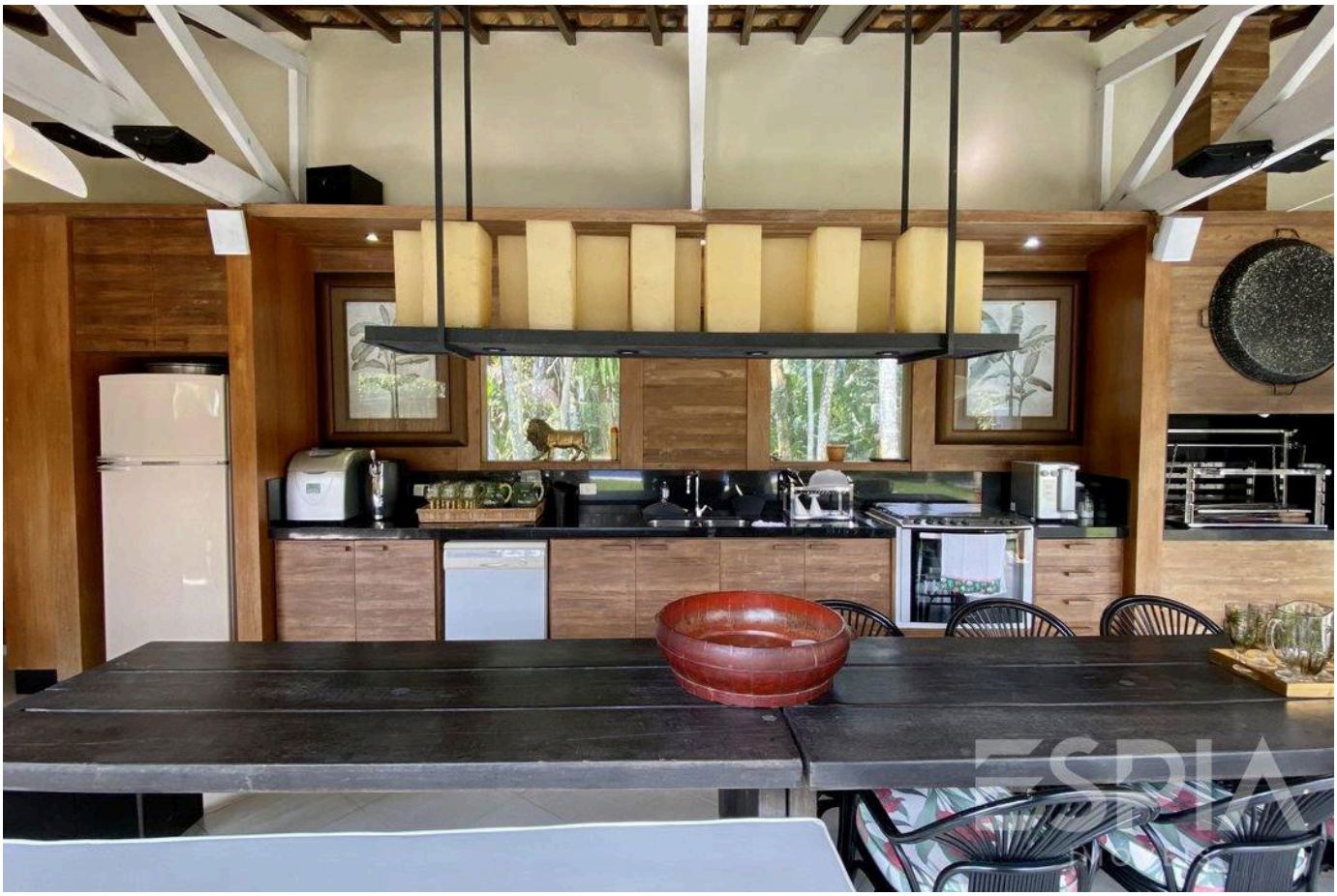

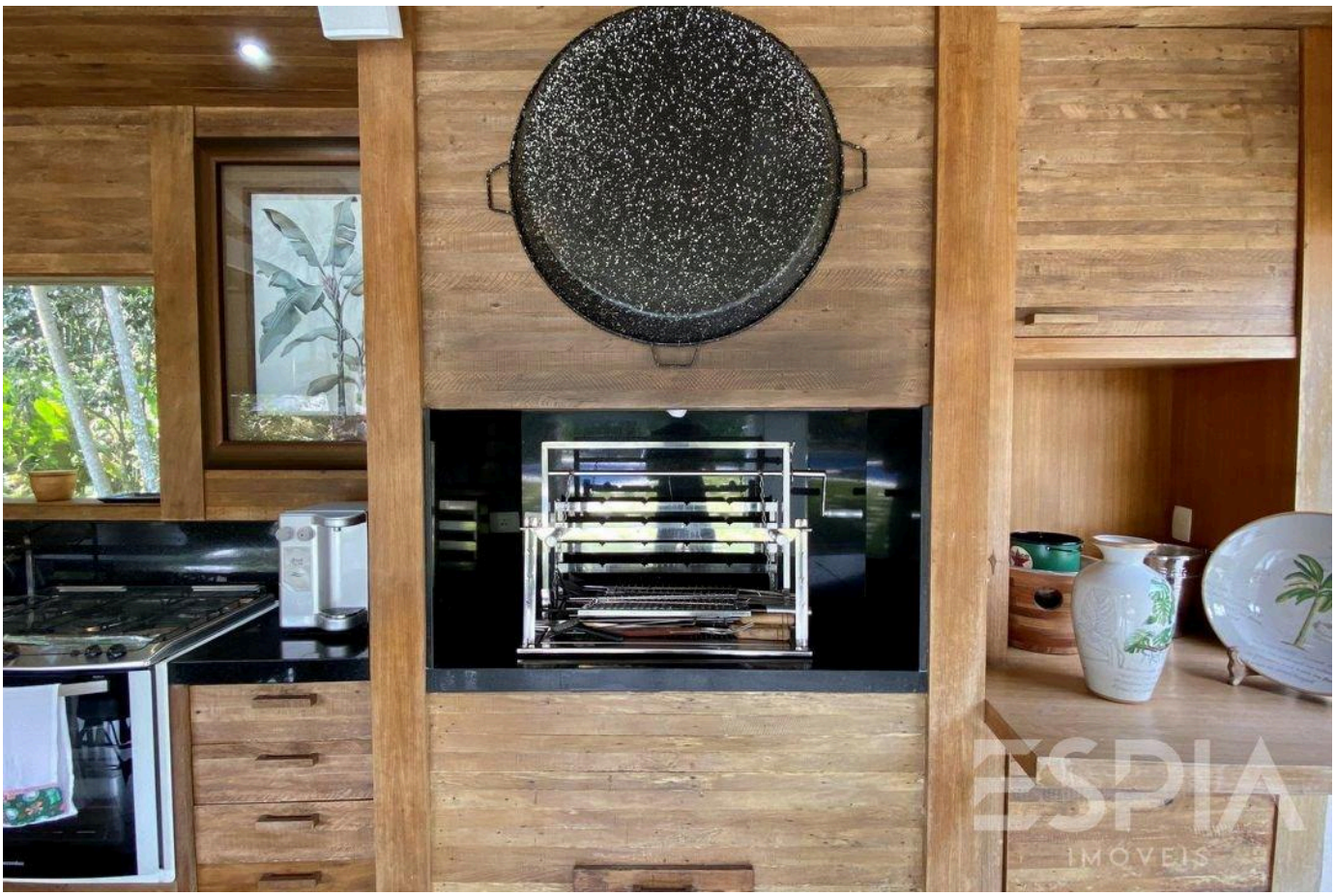



Valores y disponibilidad sujetos a cambios sin previo aviso. La información de este documento está sujeta a errores, omisiones, modificaciones, venta previa o retiro del mercado. Imágenes meramente ilustrativas.







Valores y disponibilidad sujetos a cambios sin previo aviso. La información de este documento está sujeta a errores, omisiones, modificaciones, venta previa o retiro del mercado. Imágenes meramente ilustrativas.



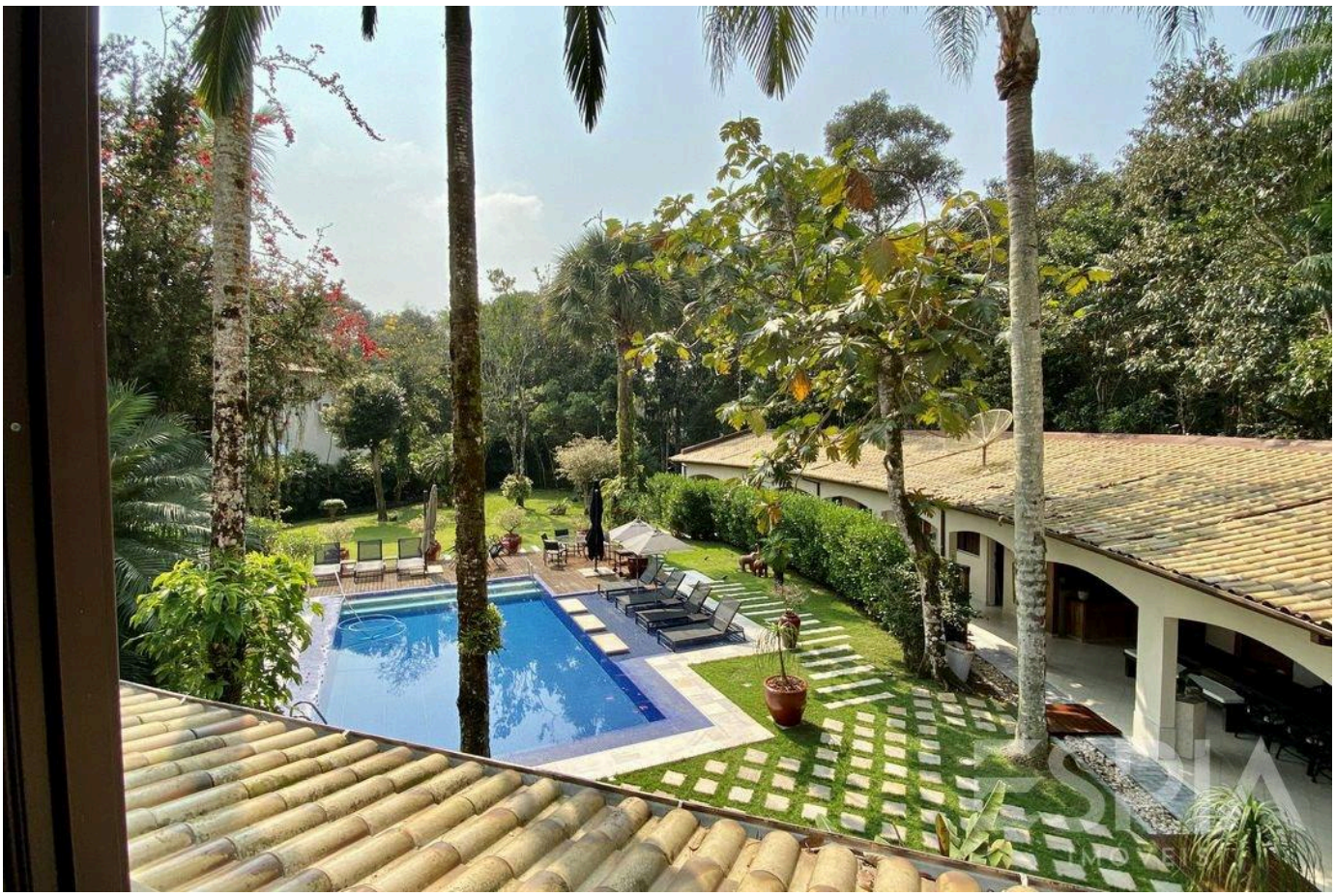



Valores y disponibilidad sujetos a cambios sin previo aviso. La información de este documento está sujeta a errores, omisiones, modificaciones, venta previa o retiro del mercado. Imágenes meramente ilustrativas.








Valores y disponibilidad sujetos a cambios sin previo aviso. La información de este documento está sujeta a errores, omisiones, modificaciones, venta previa o retiro del mercado. Imágenes meramente ilustrativas.







Valores y disponibilidad sujetos a cambios sin previo aviso. La información de este documento está sujeta a errores, omisiones, modificaciones, venta previa o retiro del mercado. Imágenes meramente ilustrativas.







Valores y disponibilidad sujetos a cambios sin previo aviso. La información de este documento está sujeta a errores, omisiones, modificaciones, venta previa o retiro del mercado. Imágenes meramente ilustrativas.

ESPIA
IMÓVEIS

LA RIVIERA, DE CERCA.

Nelson Manias

CRECI 035332-J

+55 (13) 99209-2665

espia.riviera@gmail.com

VER TODAS LAS FOTOS →