ESPIA IMÓVEIS

CASA CON 4 SUITE IN VENDITA NELLA RIVIERA DE SÃO LOURENÇO

RIVIERA DE SÃO LOURENÇO · BERTIOGA

R$ 12.500.000 (€ 1.941.144)

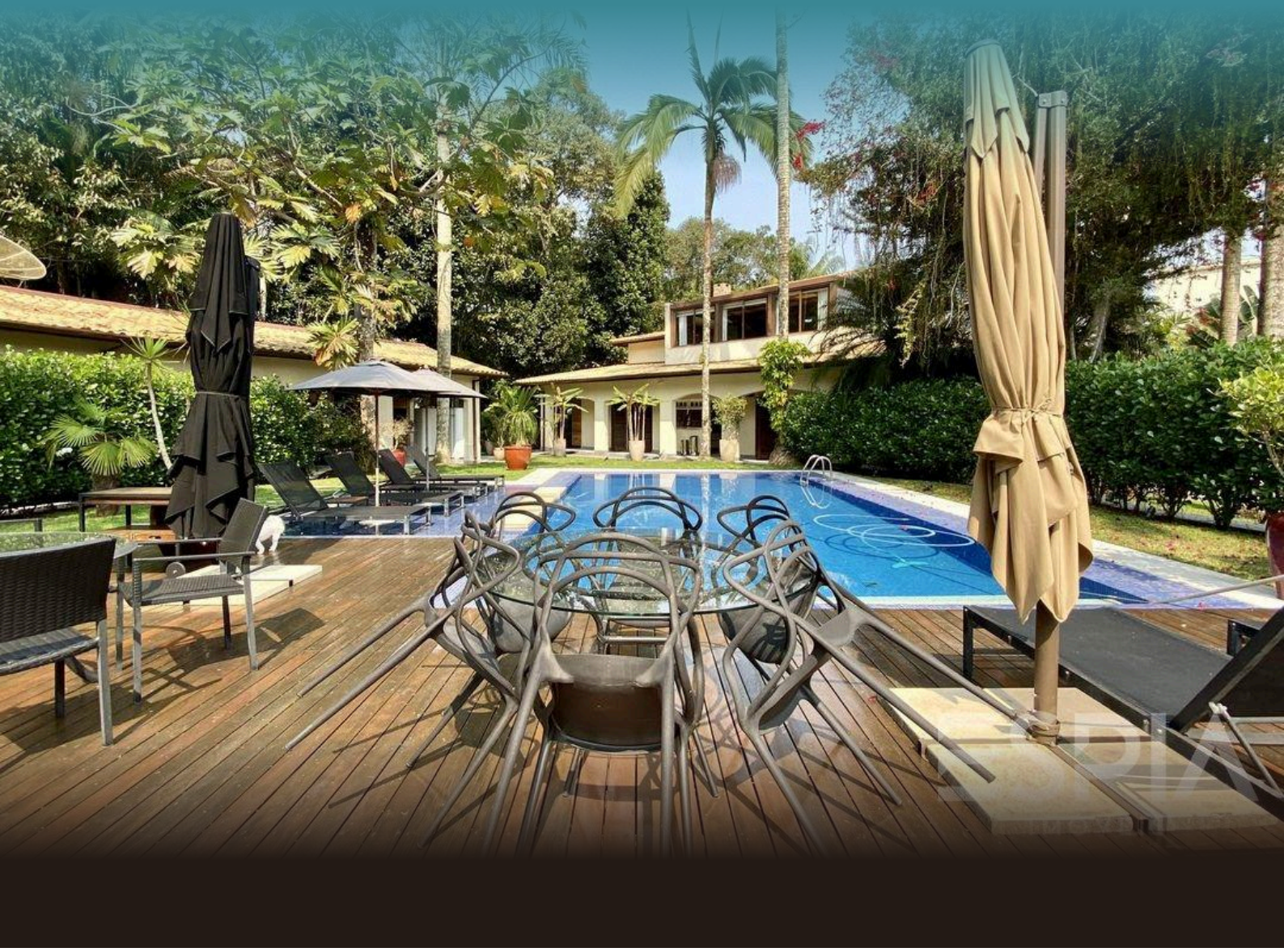

RIF.	CAMERE DA LETTO	SUITE	POSTI AUTO	TERRENO M²
ZY-4456	4	4	4	1.687

Spese condominiali R$ 2.698/mese Imposta immobiliare (IPTU) R$ 17.394/anno

Prezzi e disponibilità soggetti a variazioni senza preavviso. Le informazioni contenute in questo documento possono contenere errori od omissioni e sono soggette a modifiche, vendita anticipata o ritiro dal mercato. Immagini puramente illustrative.

CASA CON 4 SUITE IN VENDITA NELLA RIVIERA DE SÃO LOURENÇO

Sofisticata residenza di lusso caratterizzata da quattro camere da letto, tutte suite, distribuite su 565 mq di superficie costruita su un terreno di 1.687 mq. La proprietà si distingue per la raffinatezza delle rifiniture e per l'abbondanza di spazi ricreativi e di convivialità: piscina, barbecue, area gourmet, angolo birra alla spina, cantina climatizzata e home theater. Completano l'immobile un'ampia area verde, casa del custode, scaldabagno a gas, vetrate nelle terrazze, aria condizionata negli ambienti principali e quattro posti auto scoperti. Consegnata arredata con finiture di alto livello.

Situata nella Riviera de São Lourenço a Bertioga, questa residenza è parte di un condominio di prestigio apprezzato per l'infrastruttura completa, la prossimità a spiagge affascinanti e l'elevato standard di qualità della vita. L'ampia configurazione del terreno garantisce privacy e integrazione con la natura, caratteristiche distintive della proprietà.

CARATTERISTICHE DELL'UNITÀ

- Cantina vini
- Climatizzazione – Camere da letto
- Climatizzazione – Soggiorno
- Area verde
- Casa del custode
- Birra alla spina sul balcone
- Barbecue
- Acqua calda a gas
- Balcone vetrato
- Area gourmet
- Home theater
- Bagno ospiti
- Arredato con finiture di pregio
- Piscina



Prezzi e disponibilità soggetti a variazioni senza preavviso. Le informazioni contenute in questo documento possono contenere errori od omissioni e sono soggette a modifiche, vendita anticipata o ritiro dal mercato. Immagini puramente illustrative.

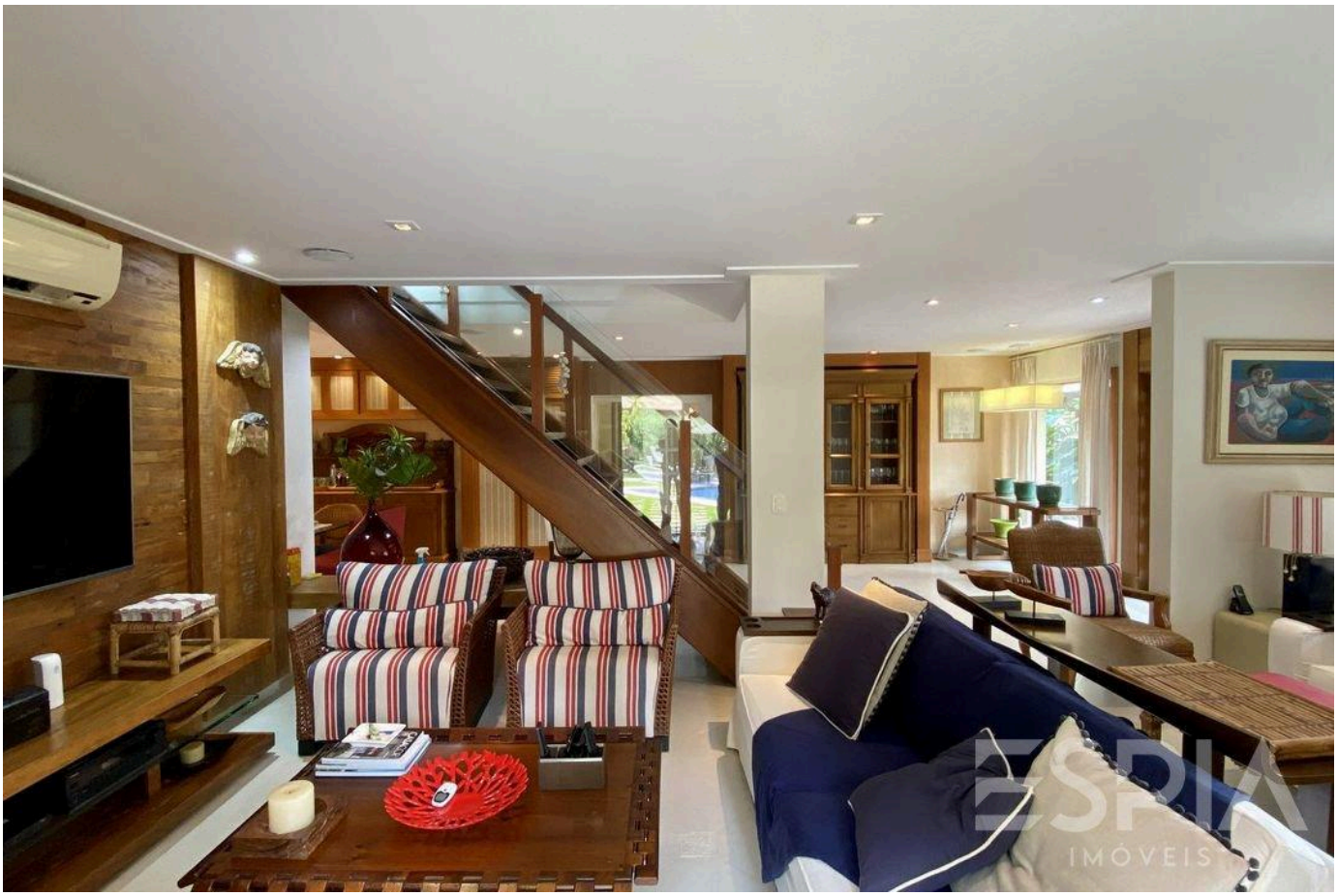



Prezzi e disponibilità soggetti a variazioni senza preavviso. Le informazioni contenute in questo documento possono contenere errori od omissioni e sono soggette a modifiche, vendita anticipata o ritiro dal mercato. Immagini puramente illustrative.

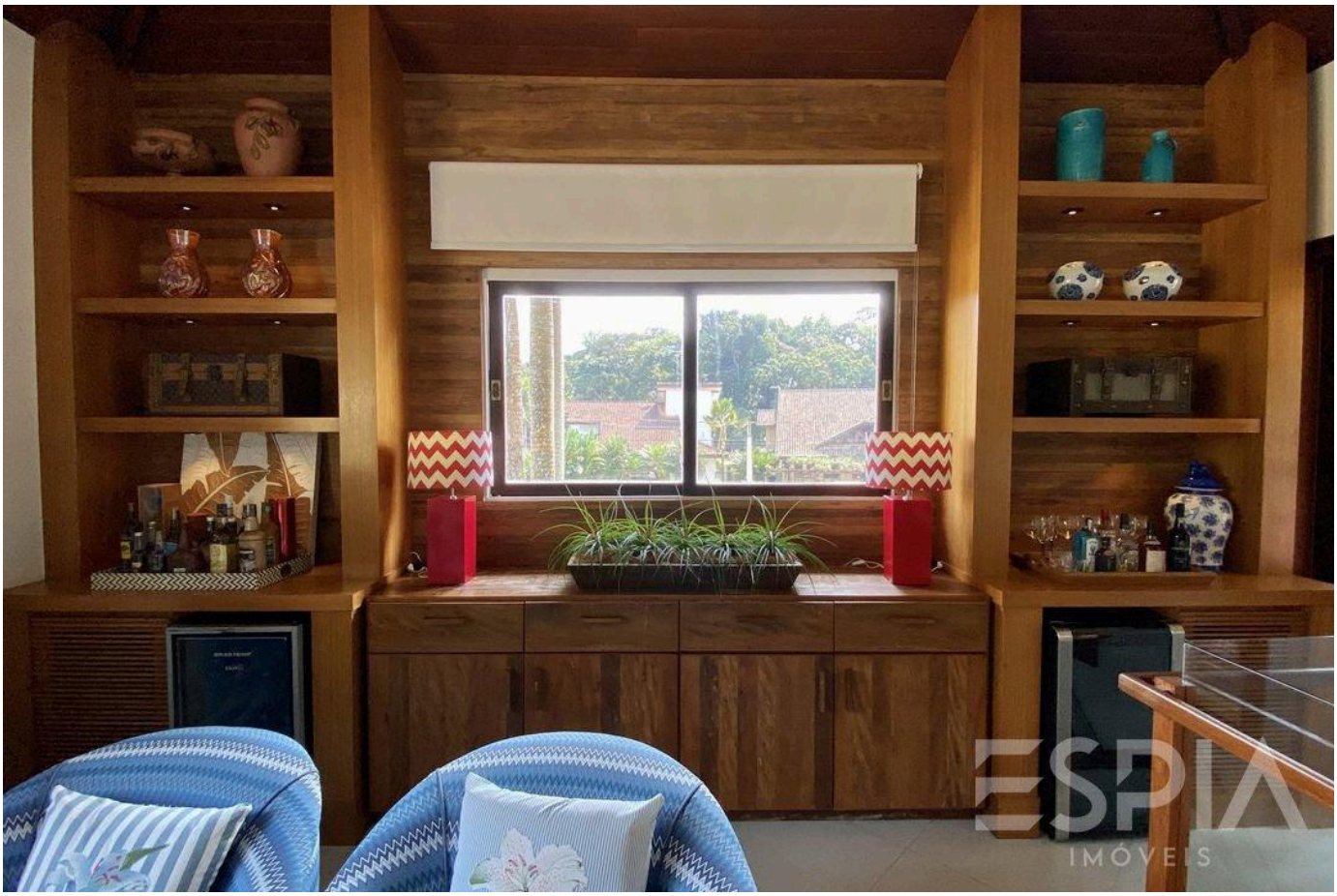



Prezzi e disponibilità soggetti a variazioni senza preavviso. Le informazioni contenute in questo documento possono contenere errori od omissioni e sono soggette a modifiche, vendita anticipata o ritiro dal mercato. Immagini puramente illustrative.

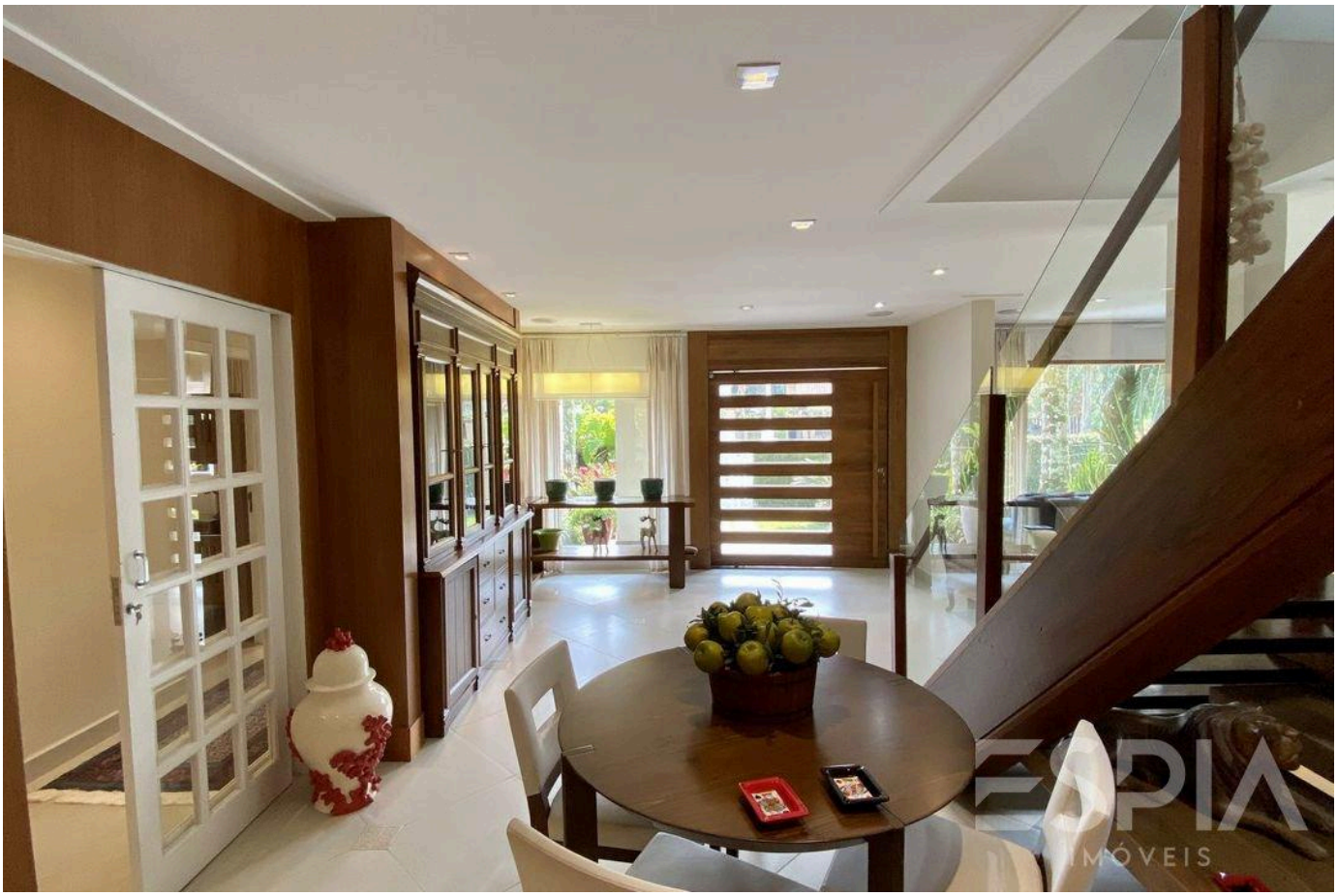



Prezzi e disponibilità soggetti a variazioni senza preavviso. Le informazioni contenute in questo documento possono contenere errori od omissioni e sono soggette a modifiche, vendita anticipata o ritiro dal mercato. Immagini puramente illustrative.

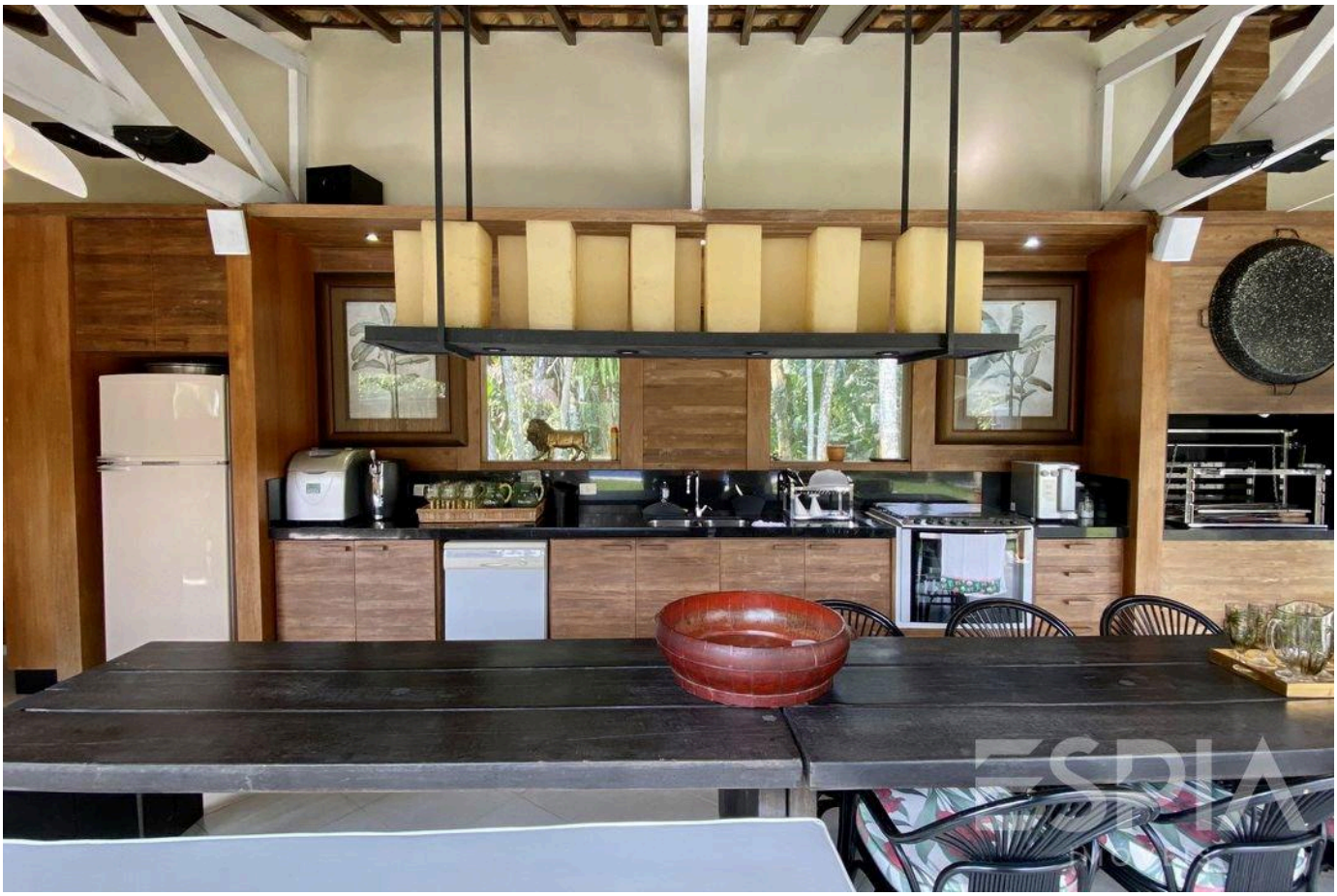

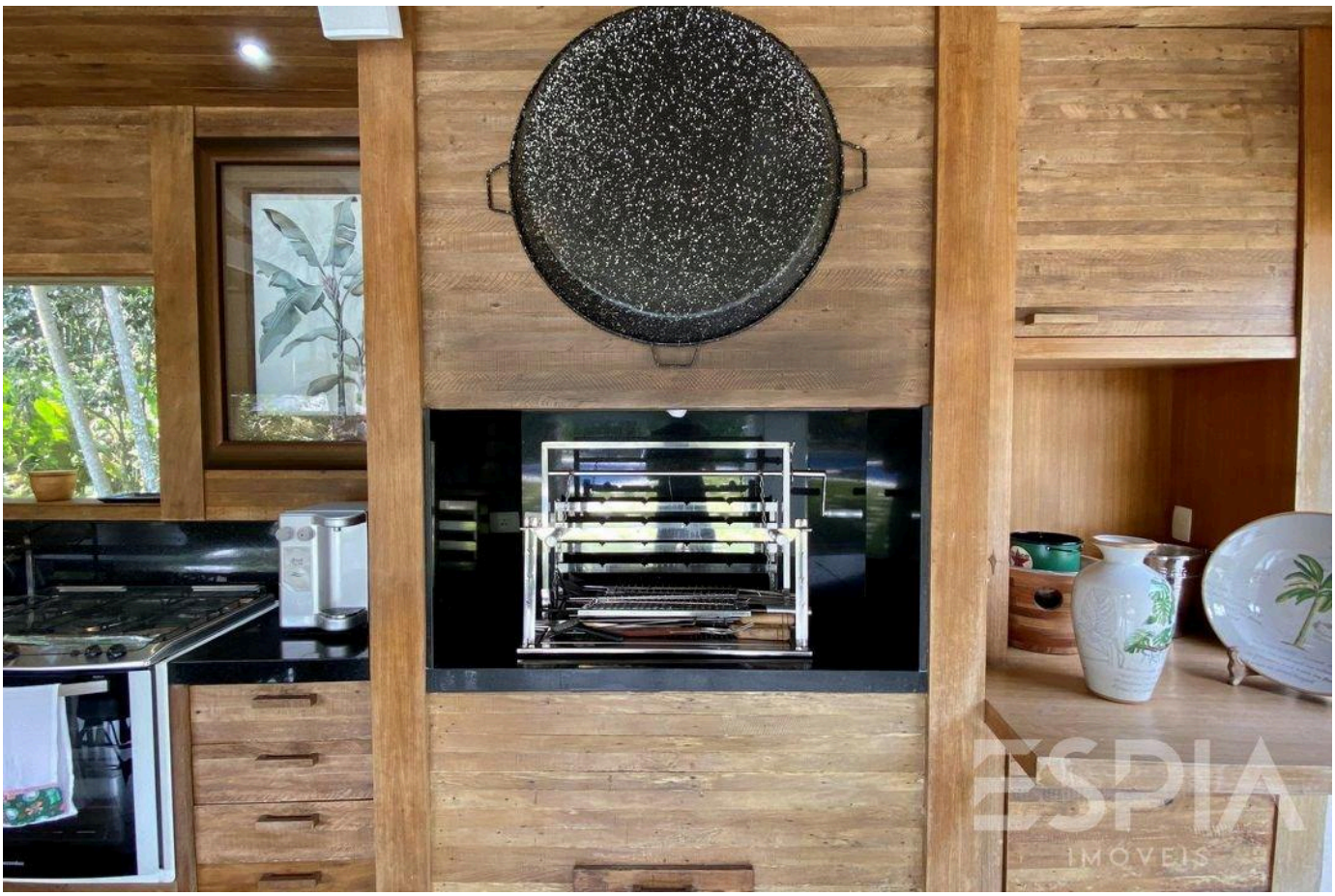

Prezzi e disponibilità soggetti a variazioni senza preavviso. Le informazioni contenute in questo documento possono contenere errori od omissioni e sono soggette a modifiche, vendita anticipata o ritiro dal mercato. Immagini puramente illustrative.





Prezzi e disponibilità soggetti a variazioni senza preavviso. Le informazioni contenute in questo documento possono contenere errori od omissioni e sono soggette a modifiche, vendita anticipata o ritiro dal mercato. Immagini puramente illustrative.



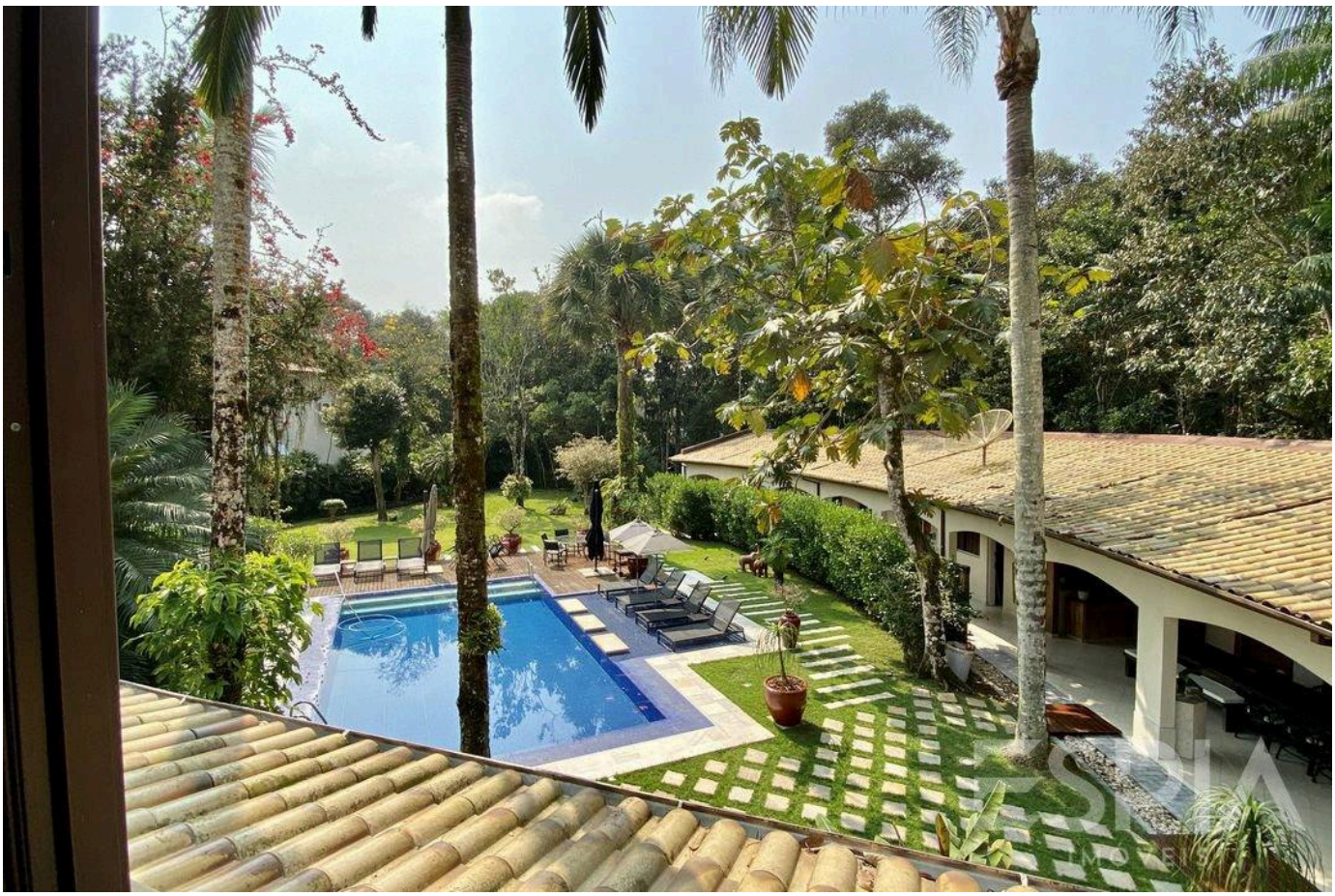

Prezzi e disponibilità soggetti a variazioni senza preavviso. Le informazioni contenute in questo documento possono contenere errori od omissioni e sono soggette a modifiche, vendita anticipata o ritiro dal mercato. Immagini puramente illustrative.





Prezzi e disponibilità soggetti a variazioni senza preavviso. Le informazioni contenute in questo documento possono contenere errori od omissioni e sono soggette a modifiche, vendita anticipata o ritiro dal mercato. Immagini puramente illustrative.





Prezzi e disponibilità soggetti a variazioni senza preavviso. Le informazioni contenute in questo documento possono contenere errori od omissioni e sono soggette a modifiche, vendita anticipata o ritiro dal mercato. Immagini puramente illustrative.





Prezzi e disponibilità soggetti a variazioni senza preavviso. Le informazioni contenute in questo documento possono contenere errori od omissioni e sono soggette a modifiche, vendita anticipata o ritiro dal mercato. Immagini puramente illustrative.

ESPIA
IMÓVEIS

LA RIVIERA, DA VICINO.

Nelson Manias

CRECI 035332-J

+55 (13) 99209-2665

espia.riviera@gmail.com

VEDI TUTTE LE FOTO →