VILLÁGIO CON 2 DORMITORIOS, DE LOS CUALES 1 EN SUITE, Y 100 M² EN VENTA EN RIVIERA DE SÃO LOURENÇO

RIVIERA DE SÃO LOURENÇO · BERTIOGA

R$ 1.250.000 (US$ 212.585)



REF	DORMITORIOS	SUITES	PLAZAS	SUPERFICIE M²
ZY-4601	2	1	2	100

Cuota de condominio R$ 900/mes Impuesto predial (IPTU) R$ 300/año

Valores y disponibilidad sujetos a cambios sin previo aviso. La información de este documento está sujeta a errores, omisiones, modificaciones, venta previa o retiro del mercado. Imágenes meramente ilustrativas.

VILLÁGIO CON 2 DORMITORIOS, DE LOS CUALES 1 EN SUITE, Y 100 M² EN VENTA EN RIVIERA DE SÃO LOURENÇO

Casa en Villágio de 2 dormitorios, 1 de ellos en suite, con una superficie útil de 100 m², completamente amueblada y equipada con aire acondicionado en los dormitorios y sala. La propiedad cuenta con 2 plazas de garaje descubiertas y acceso a la infraestructura del condominio, que incluye piscina para adultos, piscina infantil y área de parrilla en las áreas comunes para convivencia social. Ubicada en Riviera de São Lourenço, en Bertioga, la unidad forma parte de un emprendimiento destacado de la región, caracterizado por su infraestructura completa, proximidad a hermosas playas y alto nivel de calidad de vida. Una excelente opción para quienes buscan comodidad y practicidad en el litoral paulista.

CARACTERÍSTICAS DE LA UNIDAD

- Aire acondicionado – Dormitorios
- Aire acondicionado – Sala
- Amueblado

CARACTERÍSTICAS DEL CONDOMINIO

- Parrilla en áreas comunes
- Piscina para adultos
- Piscina infantil



Valores y disponibilidad sujetos a cambios sin previo aviso. La información de este documento está sujeta a errores, omisiones, modificaciones, venta previa o retiro del mercado. Imágenes meramente ilustrativas.





Valores y disponibilidad sujetos a cambios sin previo aviso. La información de este documento está sujeta a errores, omisiones, modificaciones, venta previa o retiro del mercado. Imágenes meramente ilustrativas.



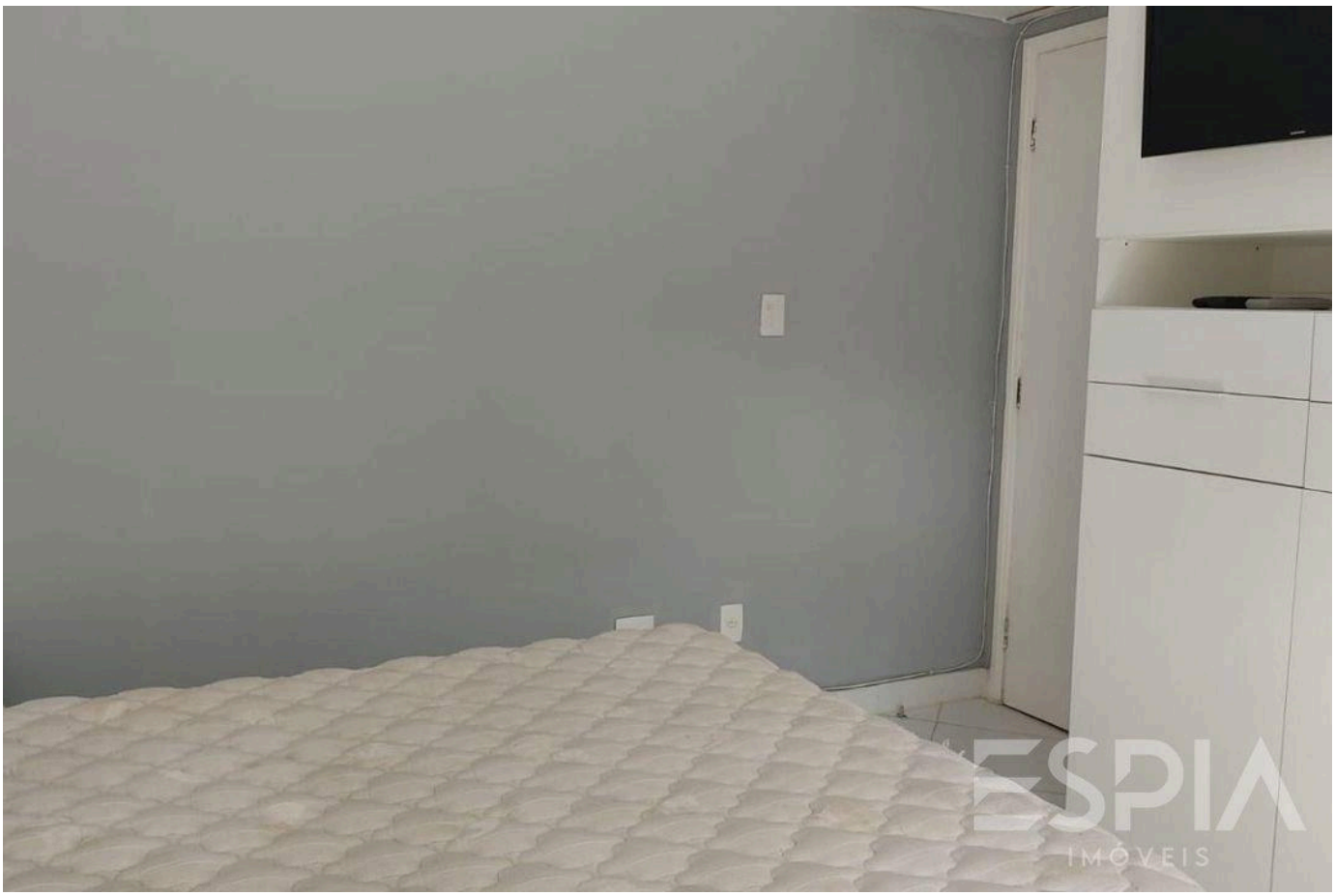

Valores y disponibilidad sujetos a cambios sin previo aviso. La información de este documento está sujeta a errores, omisiones, modificaciones, venta previa o retiro del mercado. Imágenes meramente ilustrativas.





Valores y disponibilidad sujetos a cambios sin previo aviso. La información de este documento está sujeta a errores, omisiones, modificaciones, venta previa o retiro del mercado. Imágenes meramente ilustrativas.



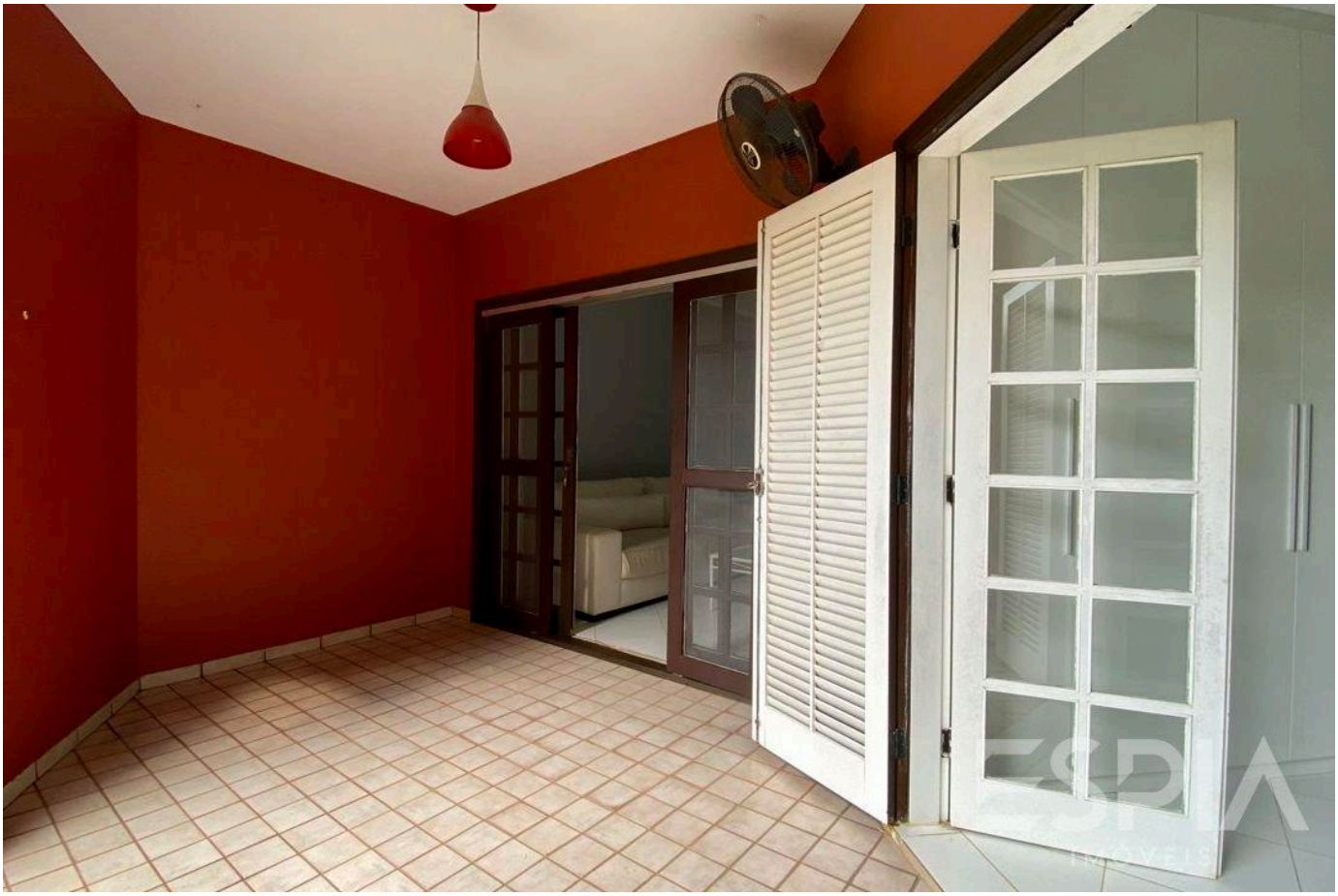

Valores y disponibilidad sujetos a cambios sin previo aviso. La información de este documento está sujeta a errores, omisiones, modificaciones, venta previa o retiro del mercado. Imágenes meramente ilustrativas.





Valores y disponibilidad sujetos a cambios sin previo aviso. La información de este documento está sujeta a errores, omisiones, modificaciones, venta previa o retiro del mercado. Imágenes meramente ilustrativas.





Valores y disponibilidad sujetos a cambios sin previo aviso. La información de este documento está sujeta a errores, omisiones, modificaciones, venta previa o retiro del mercado. Imágenes meramente ilustrativas.





Valores y disponibilidad sujetos a cambios sin previo aviso. La información de este documento está sujeta a errores, omisiones, modificaciones, venta previa o retiro del mercado. Imágenes meramente ilustrativas.





Valores y disponibilidad sujetos a cambios sin previo aviso. La información de este documento está sujeta a errores, omisiones, modificaciones, venta previa o retiro del mercado. Imágenes meramente ilustrativas.





Valores y disponibilidad sujetos a cambios sin previo aviso. La información de este documento está sujeta a errores, omisiones, modificaciones, venta previa o retiro del mercado. Imágenes meramente ilustrativas.

ESPIA
IMÓVEIS

LA RIVIERA, DE CERCA.

Nelson Manias

CRECI 035332-J

+55 (13) 99209-2665

espia.riviera@gmail.com

VER TODAS LAS FOTOS →