ESPIA IMÓVEIS

CASA

RIVIERA DE SÃO LOURENÇO · BERTIOGA

R$ 5.200.000



REF	DORMITÓRIOS	SUÍTES	VAGAS	TERRENO M²
ZY-4609	4	2	6	525

Valores e disponibilidade sujeitos a alteração sem aviso prévio. As informações deste documento estão sujeitas a erros, omissões, modificações, venda prévia ou retirada do mercado. Imagens meramente ilustrativas.

CASA

Casa de bom padrão com 4 dormitórios, sendo 2 suítes, distribuídos em 300 m² de área construída. A propriedade oferece 2 vagas de garagem cobertas e 4 descobertas, além de confortáveis ambientes climatizados nos dormitórios e sala. Complementam o espaço uma piscina, churrasqueira, lavabo e generosa área verde, todos inseridos em um terreno de 525 m².

Localizada na Riviera de São Lourenço, em Bertioga, a residência situa-se em região de infraestrutura completa, proximidade com belas praias e elevado padrão de qualidade de vida. O imóvel oferece o conforto e a privacidade buscados por famílias que desejam desfrutar do melhor do litoral paulista.

CARACTERÍSTICAS DA UNIDADE

- Ar-condicionado - Dormitórios
- Ar-condicionado - Sala
- Área Verde
- Churrasqueira
- Lavabo
- Piscina



Valores e disponibilidade sujeitos a alteração sem aviso prévio. As informações deste documento estão sujeitas a erros, omissões, modificações, venda prévia ou retirada do mercado. Imagens meramente ilustrativas.





Valores e disponibilidade sujeitos a alteração sem aviso prévio. As informações deste documento estão sujeitas a erros, omissões, modificações, venda prévia ou retirada do mercado. Imagens meramente ilustrativas.





Valores e disponibilidade sujeitos a alteração sem aviso prévio. As informações deste documento estão sujeitas a erros, omissões, modificações, venda prévia ou retirada do mercado. Imagens meramente ilustrativas.



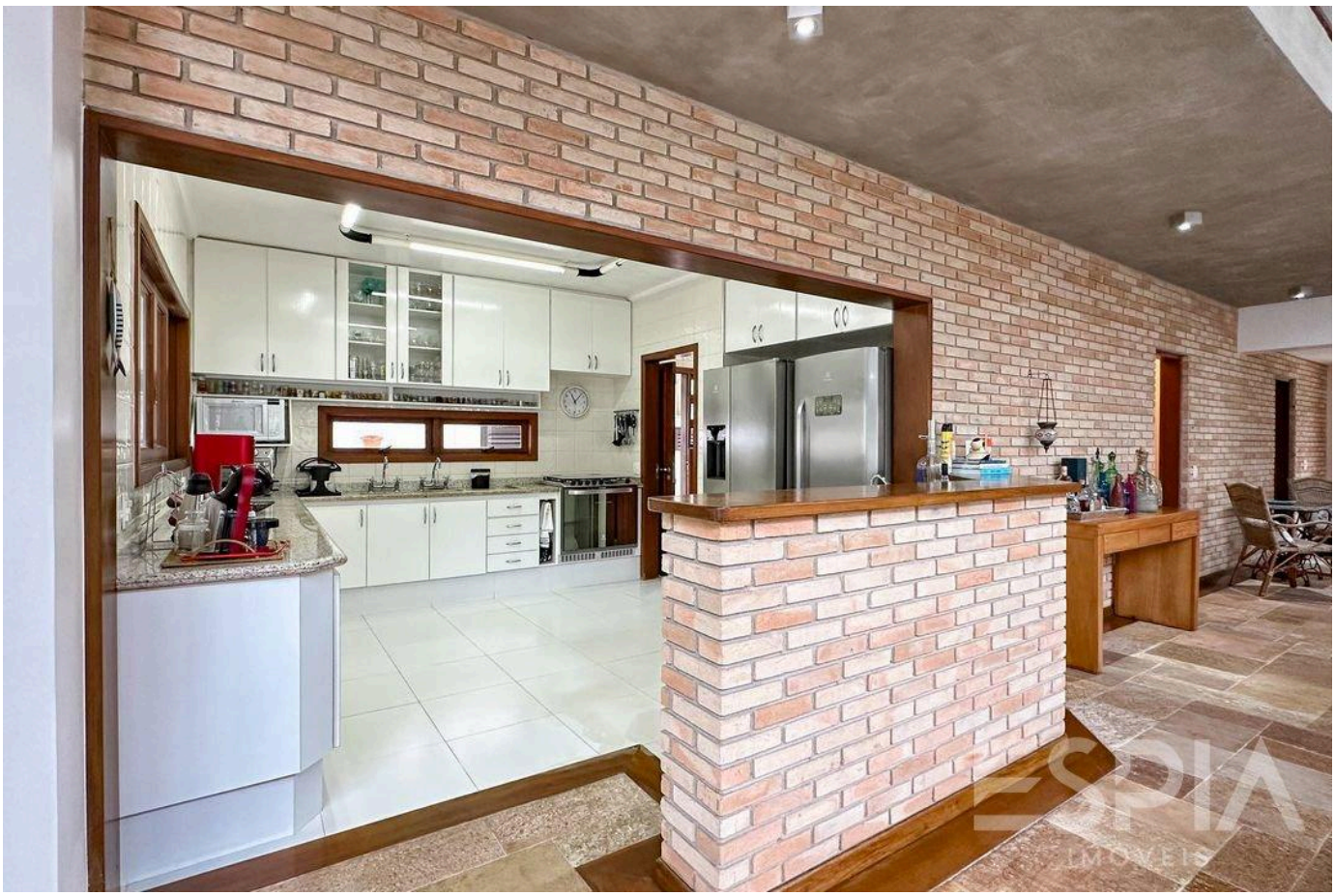

Valores e disponibilidade sujeitos a alteração sem aviso prévio. As informações deste documento estão sujeitas a erros, omissões, modificações, venda prévia ou retirada do mercado. Imagens meramente ilustrativas.





Valores e disponibilidade sujeitos a alteração sem aviso prévio. As informações deste documento estão sujeitas a erros, omissões, modificações, venda prévia ou retirada do mercado. Imagens meramente ilustrativas.

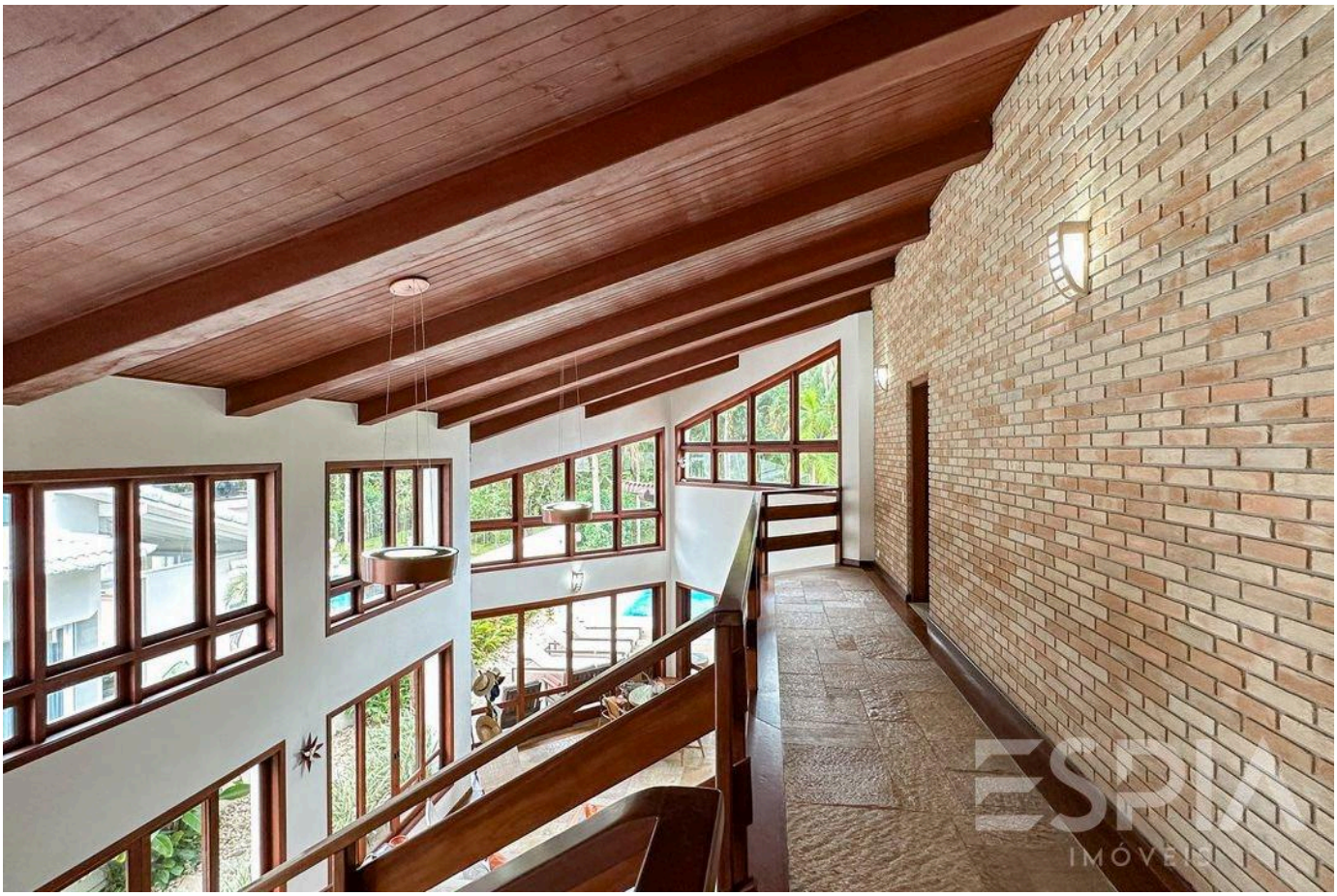

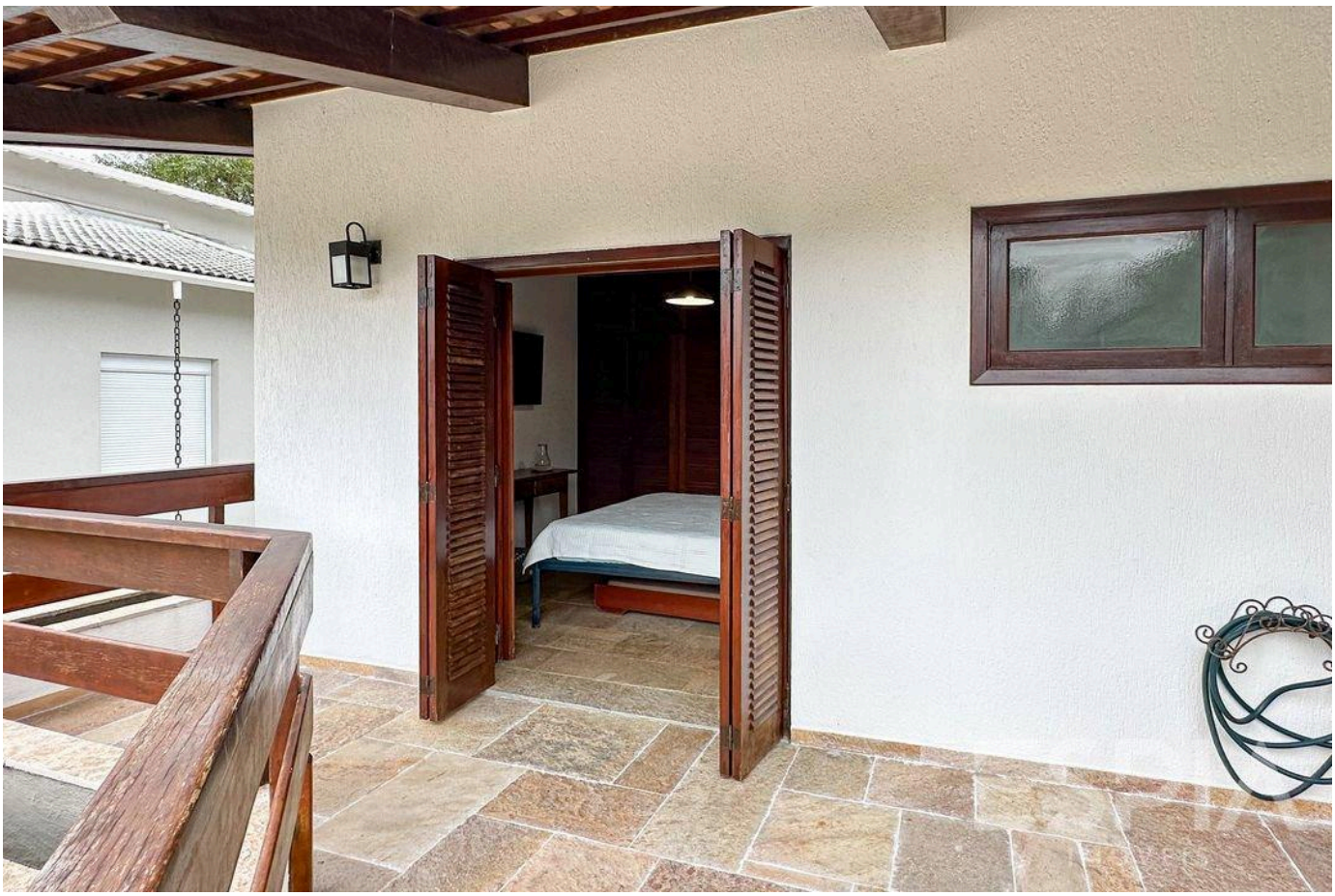

Valores e disponibilidade sujeitos a alteração sem aviso prévio. As informações deste documento estão sujeitas a erros, omissões, modificações, venda prévia ou retirada do mercado. Imagens meramente ilustrativas.





Valores e disponibilidade sujeitos a alteração sem aviso prévio. As informações deste documento estão sujeitas a erros, omissões, modificações, venda prévia ou retirada do mercado. Imagens meramente ilustrativas.



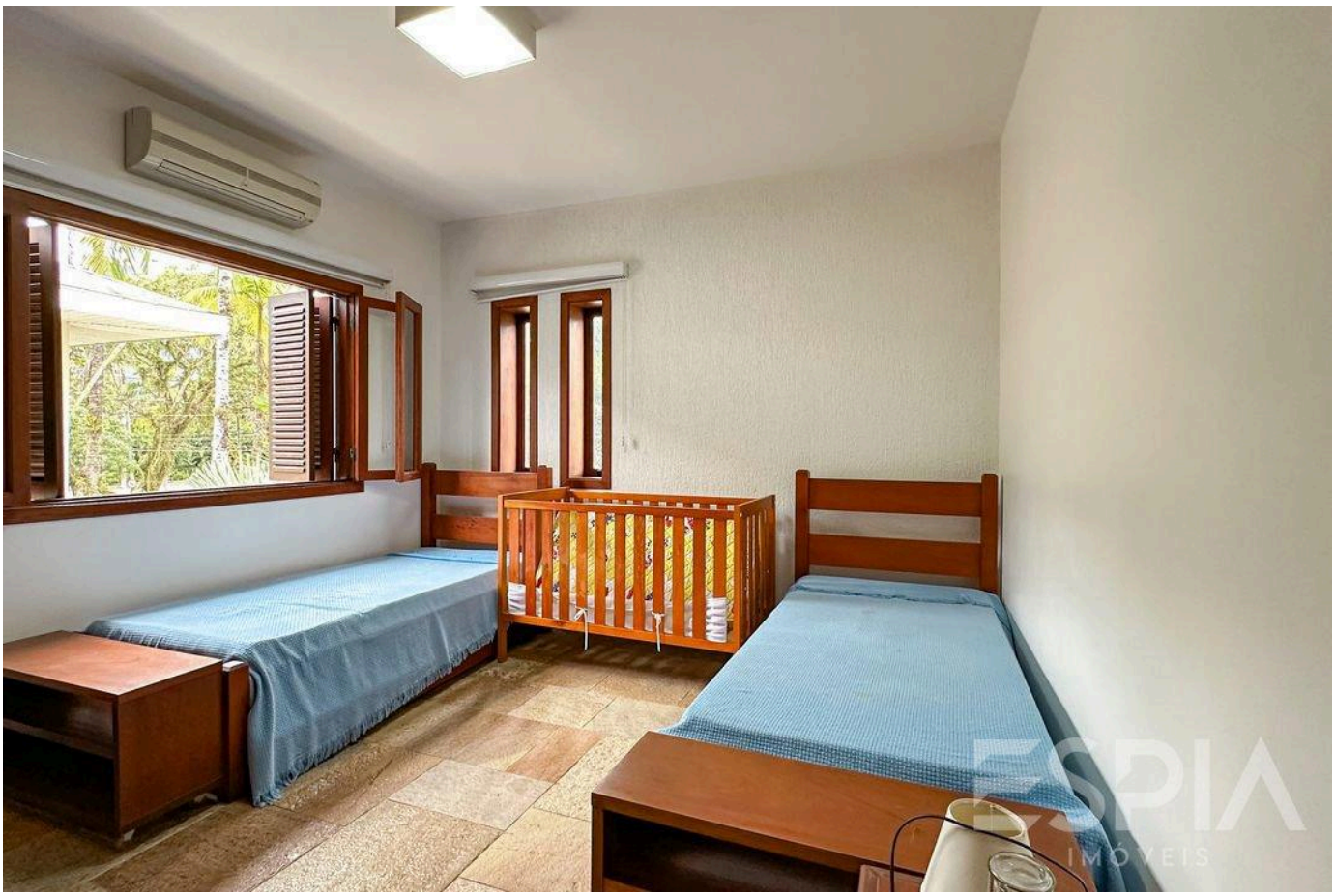

Valores e disponibilidade sujeitos a alteração sem aviso prévio. As informações deste documento estão sujeitas a erros, omissões, modificações, venda prévia ou retirada do mercado. Imagens meramente ilustrativas.





Valores e disponibilidade sujeitos a alteração sem aviso prévio. As informações deste documento estão sujeitas a erros, omissões, modificações, venda prévia ou retirada do mercado. Imagens meramente ilustrativas.





Valores e disponibilidade sujeitos a alteração sem aviso prévio. As informações deste documento estão sujeitas a erros, omissões, modificações, venda prévia ou retirada do mercado. Imagens meramente ilustrativas.

ESPIA
IMÓVEIS

A RIVIERA, VISTA DE PERTO.

Nelson Manias

CRECI 035332-J

+55 (13) 99209-2665

espia.riviera@gmail.com

VISUALIZAR TODAS AS FOTOS →