APARTAMENTO CON 3 DORMITORIOS, DE LOS CUALES 1 EN SUITE, Y 123 M² EN VENTA EN RIVIERA DE SÃO LOURENÇO

RIVIERA DE SÃO LOURENÇO · BERTIOGA

R$ 4.000.000 (US$ 680.272)



REF	DORMITORIOS	SUITES	PLAZAS	SUPERFICIE M²
ZY-4688	3	1	2	123

Cuota de condominio R$ 3.378/mes Impuesto predial (IPTU) R$ 483/año

Valores y disponibilidad sujetos a cambios sin previo aviso. La información de este documento está sujeta a errores, omisiones, modificaciones, venta previa o retiro del mercado. Imágenes meramente ilustrativas.

APARTAMENTO CON 3 DORMITORIOS, DE LOS CUALES 1 EN SUITE, Y 123 M² EN VENTA EN RIVIERA DE SÃO LOURENÇO

Apartamento amueblado de 3 dormitorios, 1 de ellos en suite, distribuido en 122 m² de superficie útil. La unidad cuenta con 2 plazas de garaje cubiertas, cuarto de servicio, aire acondicionado en los dormitorios y sala, además de balcón con parrilla. El inmueble se entrega amueblado, proporcionando comodidad inmediata a los residentes.

Ubicado en edificio de alto nivel en Riviera de São Lourenço, en Bertioga, el apartamento se beneficia de infraestructura completa, con garaje subterráneo, cancha polideportiva, salón de eventos, sala de juegos para adultos, parrilla en las áreas comunes y servicio de playa. La región es reconocida por la proximidad a hermosas playas y alto nivel de calidad de vida.

CARACTERÍSTICAS DE LA UNIDAD

- Aire acondicionado – Dormitorios
- Aire acondicionado – Sala
- Parrilla gourmet en el balcón
- Amueblado
- Cuarto de servicio

CARACTERÍSTICAS DEL CONDOMINIO

- Parrilla en áreas comunes
- Garaje subterráneo
- Cancha polideportiva
- Salón de eventos
- Sala de juegos para adultos
- Servicio de playa

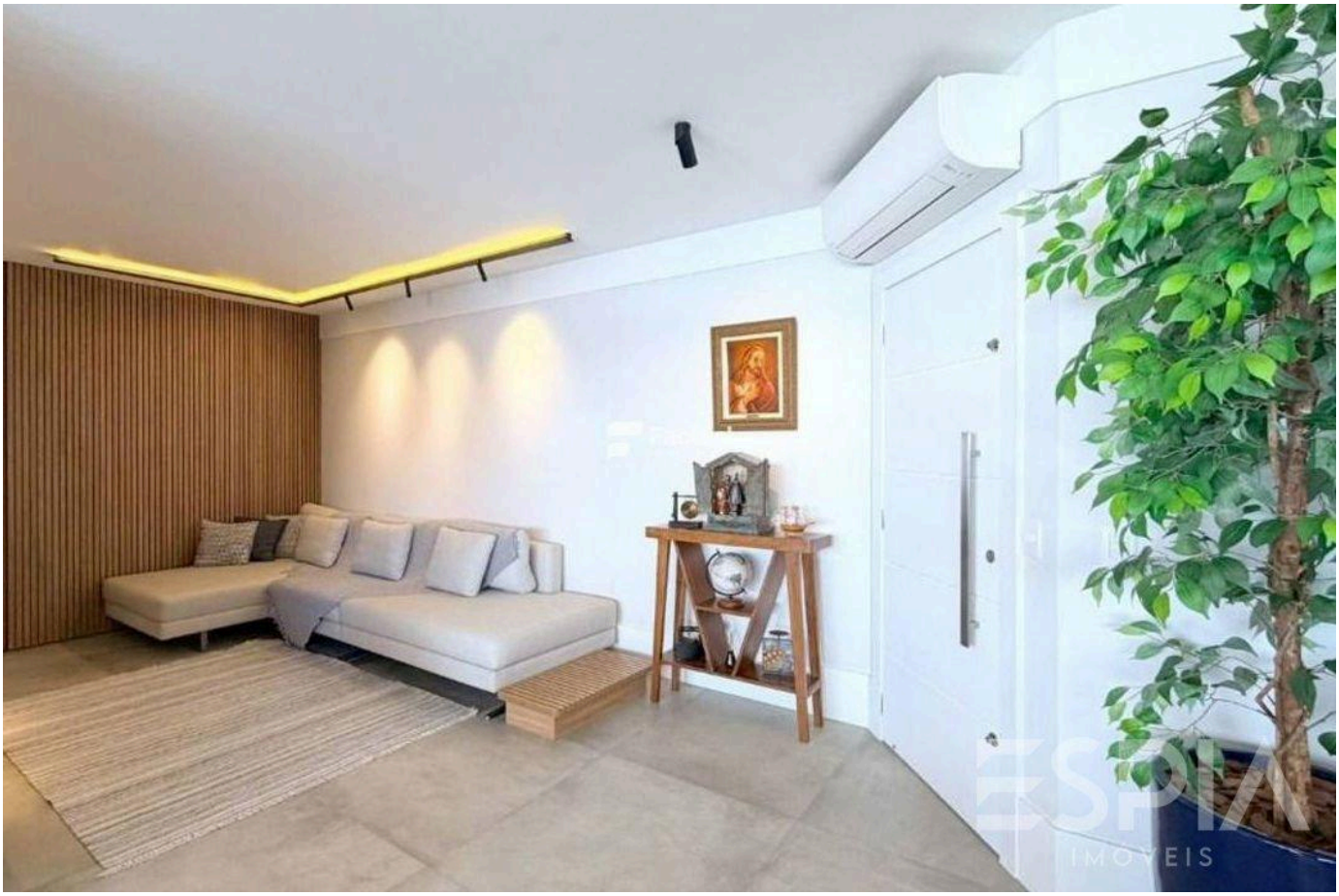

Valores y disponibilidad sujetos a cambios sin previo aviso. La información de este documento está sujeta a errores, omisiones, modificaciones, venta previa o retiro del mercado. Imágenes meramente ilustrativas.

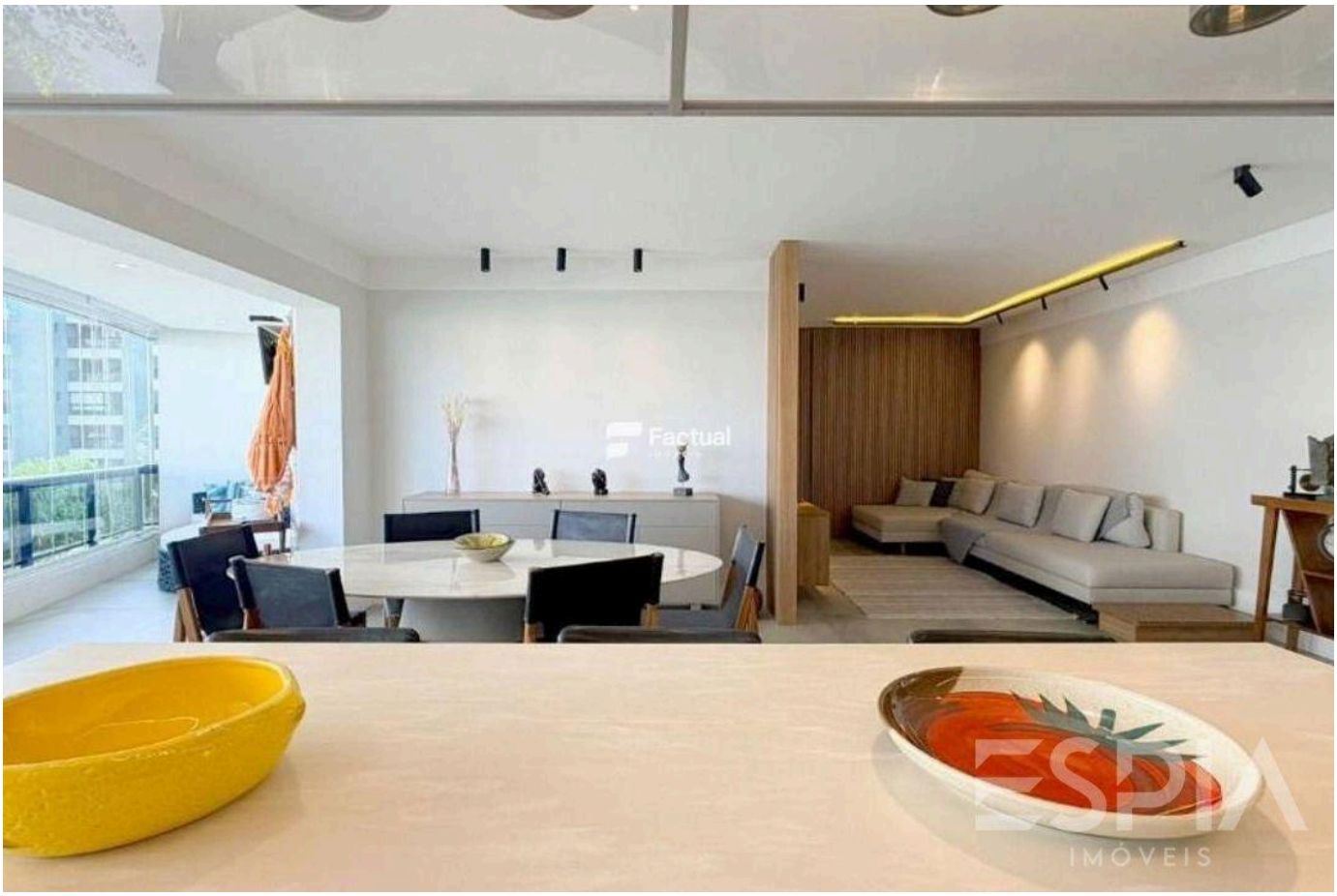

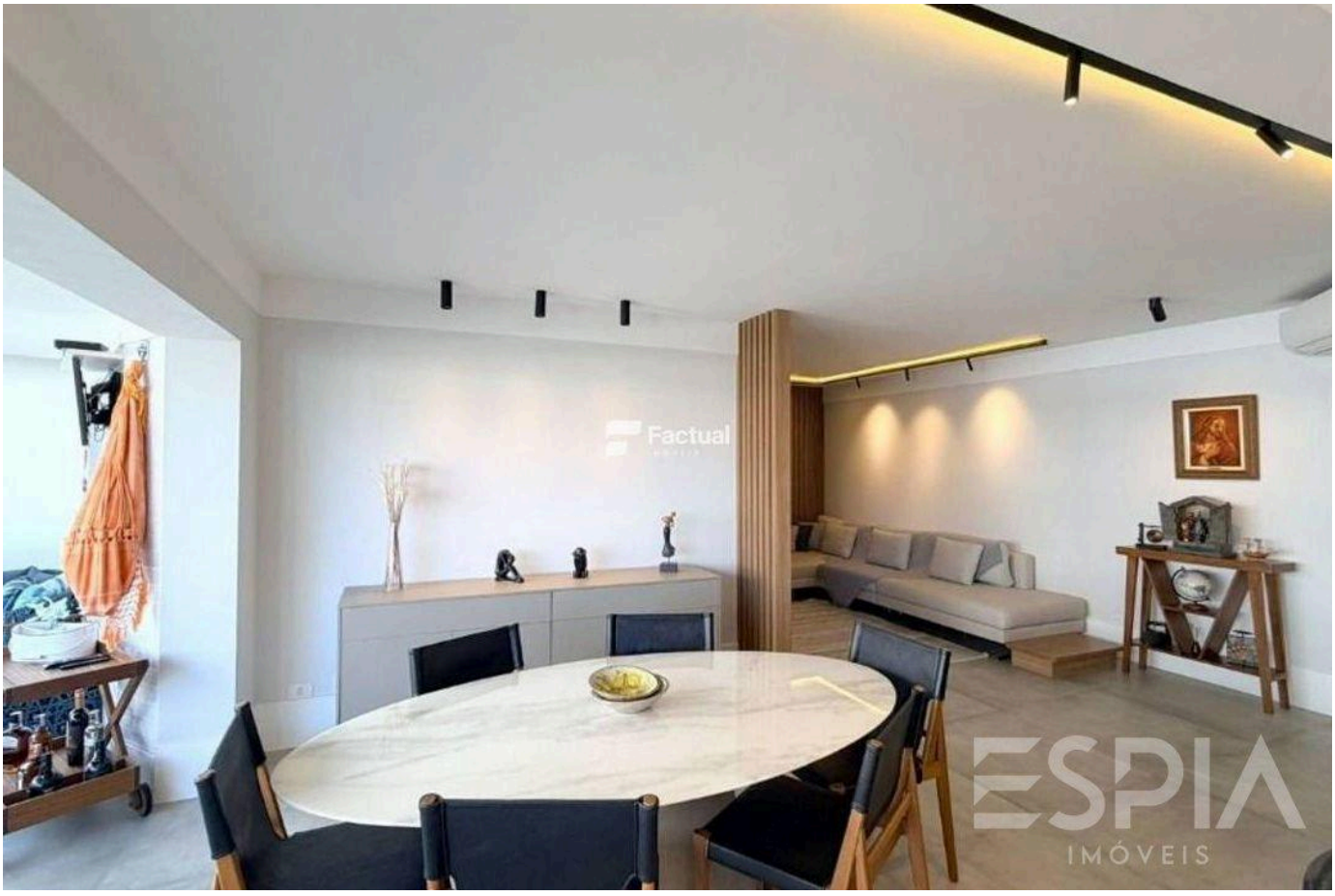

Valores y disponibilidad sujetos a cambios sin previo aviso. La información de este documento está sujeta a errores, omisiones, modificaciones, venta previa o retiro del mercado. Imágenes meramente ilustrativas.





Valores y disponibilidad sujetos a cambios sin previo aviso. La información de este documento está sujeta a errores, omisiones, modificaciones, venta previa o retiro del mercado. Imágenes meramente ilustrativas.





Valores y disponibilidad sujetos a cambios sin previo aviso. La información de este documento está sujeta a errores, omisiones, modificaciones, venta previa o retiro del mercado. Imágenes meramente ilustrativas.

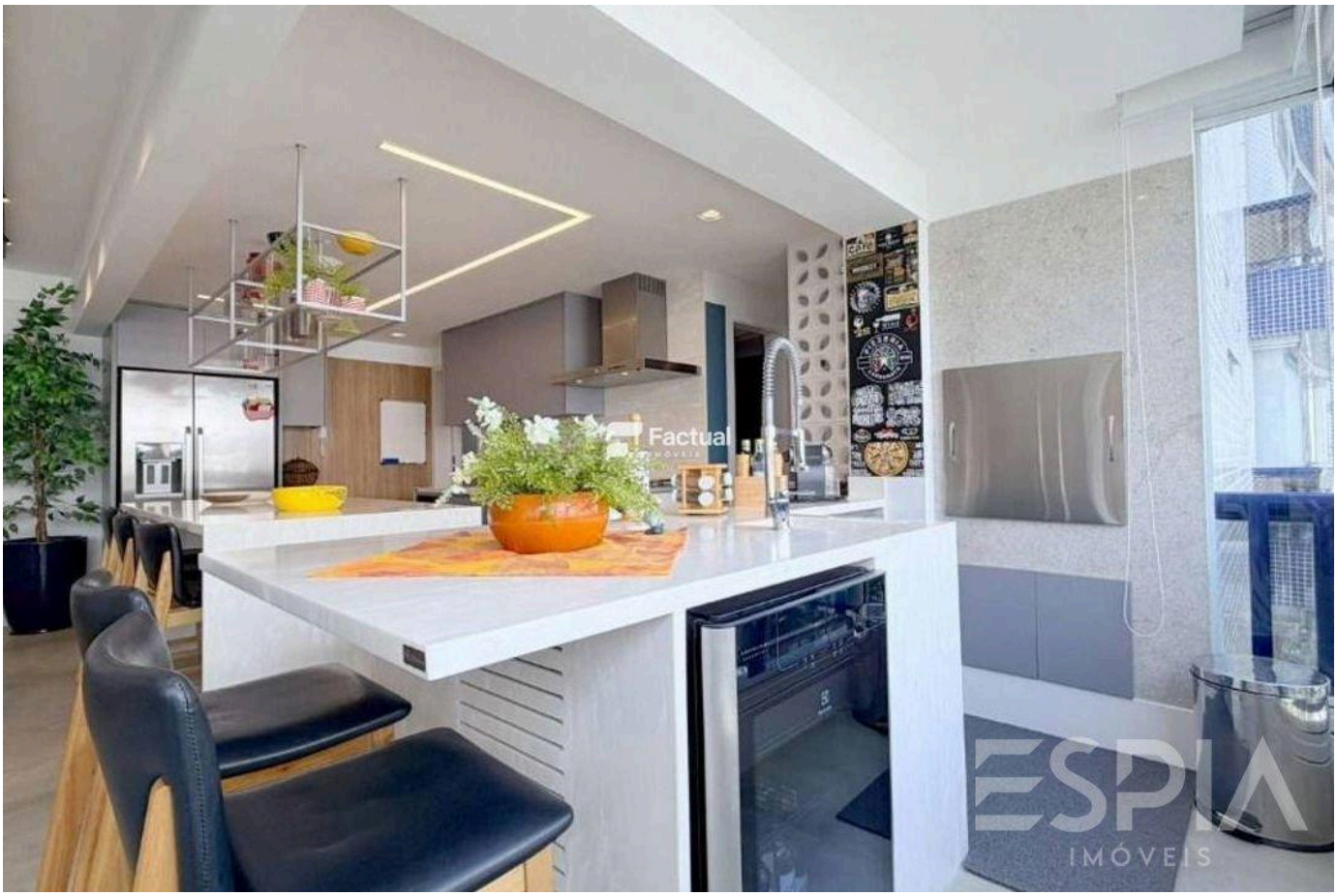



Valores y disponibilidad sujetos a cambios sin previo aviso. La información de este documento está sujeta a errores, omisiones, modificaciones, venta previa o retiro del mercado. Imágenes meramente ilustrativas.





Valores y disponibilidad sujetos a cambios sin previo aviso. La información de este documento está sujeta a errores, omisiones, modificaciones, venta previa o retiro del mercado. Imágenes meramente ilustrativas.





Valores y disponibilidad sujetos a cambios sin previo aviso. La información de este documento está sujeta a errores, omisiones, modificaciones, venta previa o retiro del mercado. Imágenes meramente ilustrativas.



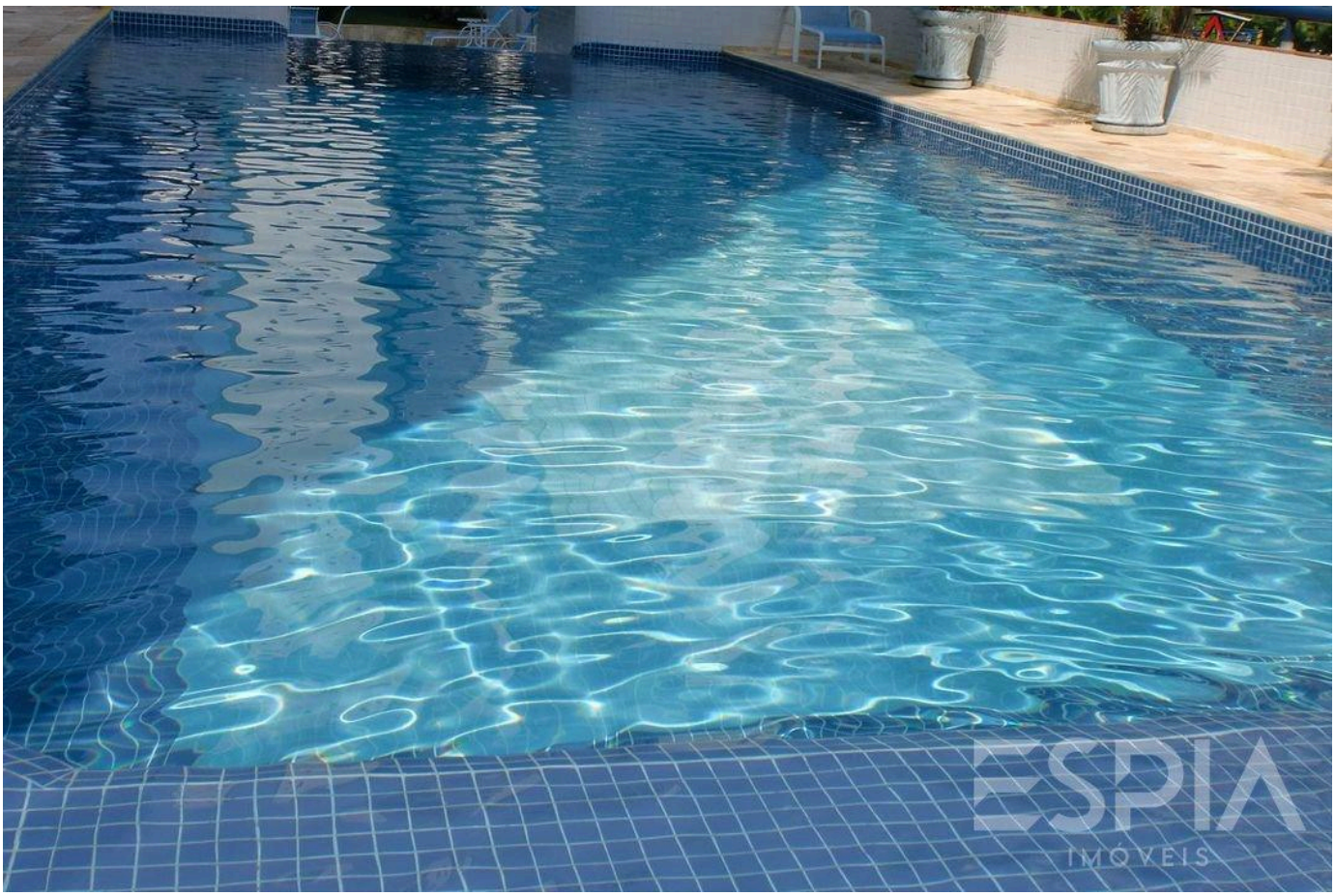

Valores y disponibilidad sujetos a cambios sin previo aviso. La información de este documento está sujeta a errores, omisiones, modificaciones, venta previa o retiro del mercado. Imágenes meramente ilustrativas.





Valores y disponibilidad sujetos a cambios sin previo aviso. La información de este documento está sujeta a errores, omisiones, modificaciones, venta previa o retiro del mercado. Imágenes meramente ilustrativas.





Valores y disponibilidad sujetos a cambios sin previo aviso. La información de este documento está sujeta a errores, omisiones, modificaciones, venta previa o retiro del mercado. Imágenes meramente ilustrativas.

ESPIA
IMÓVEIS

LA RIVIERA, DE CERCA.

Nelson Manias

CRECI 035332-J

+55 (13) 99209-2665

espia.riviera@gmail.com

VER TODAS LAS FOTOS →