FLAT CON 2 SUITE E 98 M² IN VENDITA NELLA RIVIERA DE SÃO LOURENÇO

RIVIERA DE SÃO LOURENÇO · BERTIOGA

R$ 1.700.000 (€ 263.996)



RIF.	CAMERE DA LETTO	SUITE	POSTI AUTO	SUPERFICIE M²
ZY-4816	2	2	1	98

Spese condominiali R$ 4.611/mese Imposta immobiliare (IPTU) R$ 226/anno

Prezzi e disponibilità soggetti a variazioni senza preavviso. Le informazioni contenute in questo documento possono contenere errori od omissioni e sono soggette a modifiche, vendita anticipata o ritiro dal mercato. Immagini puramente illustrative.

FLAT CON 2 SUITE E 98 M² IN VENDITA NELLA RIVIERA DE SÃO LOURENÇO

Appartamento completamente arredato e climatizzato di 98 m² di superficie calpestabile, con 2 camere da letto suite. La proprietà è dotata di riscaldamento a gas, aria condizionata nelle camere da letto e nel soggiorno, oltre a un balcone con barbecue gourmet, garantendo comfort e funzionalità per sfruttare il clima della regione. Privilegiato dall'esposizione al sole mattutino, lo spazio mantiene un'eccellente illuminazione naturale durante la giornata, completato da un posto auto scoperto.

Situato a Riviera de São Lourenço, a Bertioga, l'appartamento si integra in un edificio di alta gamma che offre infrastrutture complete, vicinanza a splendide spiagge ed elevati standard di qualità della vita. La posizione consente un accesso facilitato ai principali punti della regione, risultando ideale per chi cerca una proprietà pronta all'uso in una delle destinazioni più ricercate della costa di San Paolo.

CARATTERISTICHE DELL'UNITÀ

- Acqua calda a gas
- Climatizzazione – Soggiorno
- Arredato
- Climatizzazione – Camere da letto
- Barbecue gourmet sul balcone
- Esposizione al sole del mattino

CARATTERISTICHE DEL CONDOMINIO

- Palestra attrezzata
- Garage interrato
- Sala giochi per adulti
- Ludoteca
- Piscina per adulti
- Sauna umida
- Birra alla spina nelle aree comuni
- Piscina per bambini
- Servizio spiaggia
- Club condiviso del Módulo
- Campo da tennis
- Area gourmet
- Sala eventi

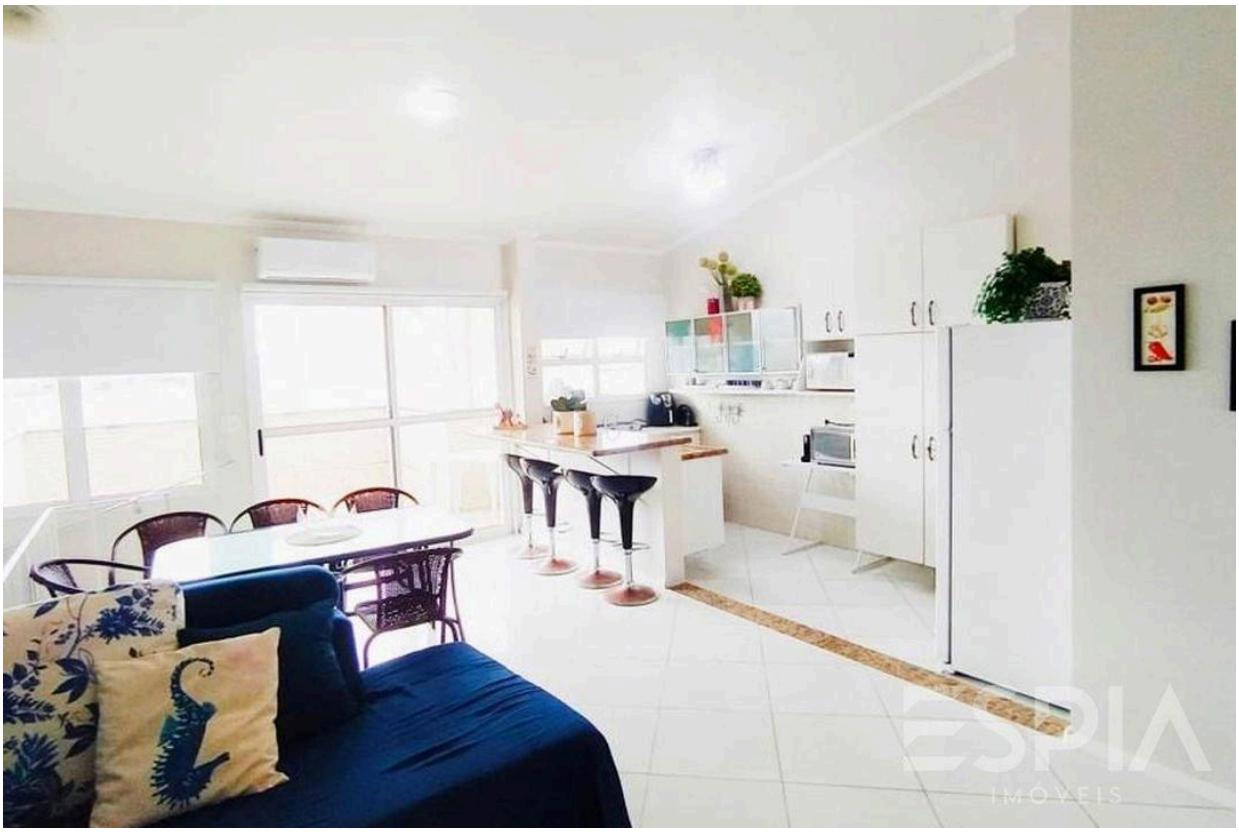

Prezzi e disponibilità soggetti a variazioni senza preavviso. Le informazioni contenute in questo documento possono contenere errori od omissioni e sono soggette a modifiche, vendita anticipata o ritiro dal mercato. Immagini puramente illustrative.





Prezzi e disponibilità soggetti a variazioni senza preavviso. Le informazioni contenute in questo documento possono contenere errori od omissioni e sono soggette a modifiche, vendita anticipata o ritiro dal mercato. Immagini puramente illustrative.





Prezzi e disponibilità soggetti a variazioni senza preavviso. Le informazioni contenute in questo documento possono contenere errori od omissioni e sono soggette a modifiche, vendita anticipata o ritiro dal mercato. Immagini puramente illustrative.





Prezzi e disponibilità soggetti a variazioni senza preavviso. Le informazioni contenute in questo documento possono contenere errori od omissioni e sono soggette a modifiche, vendita anticipata o ritiro dal mercato. Immagini puramente illustrative.



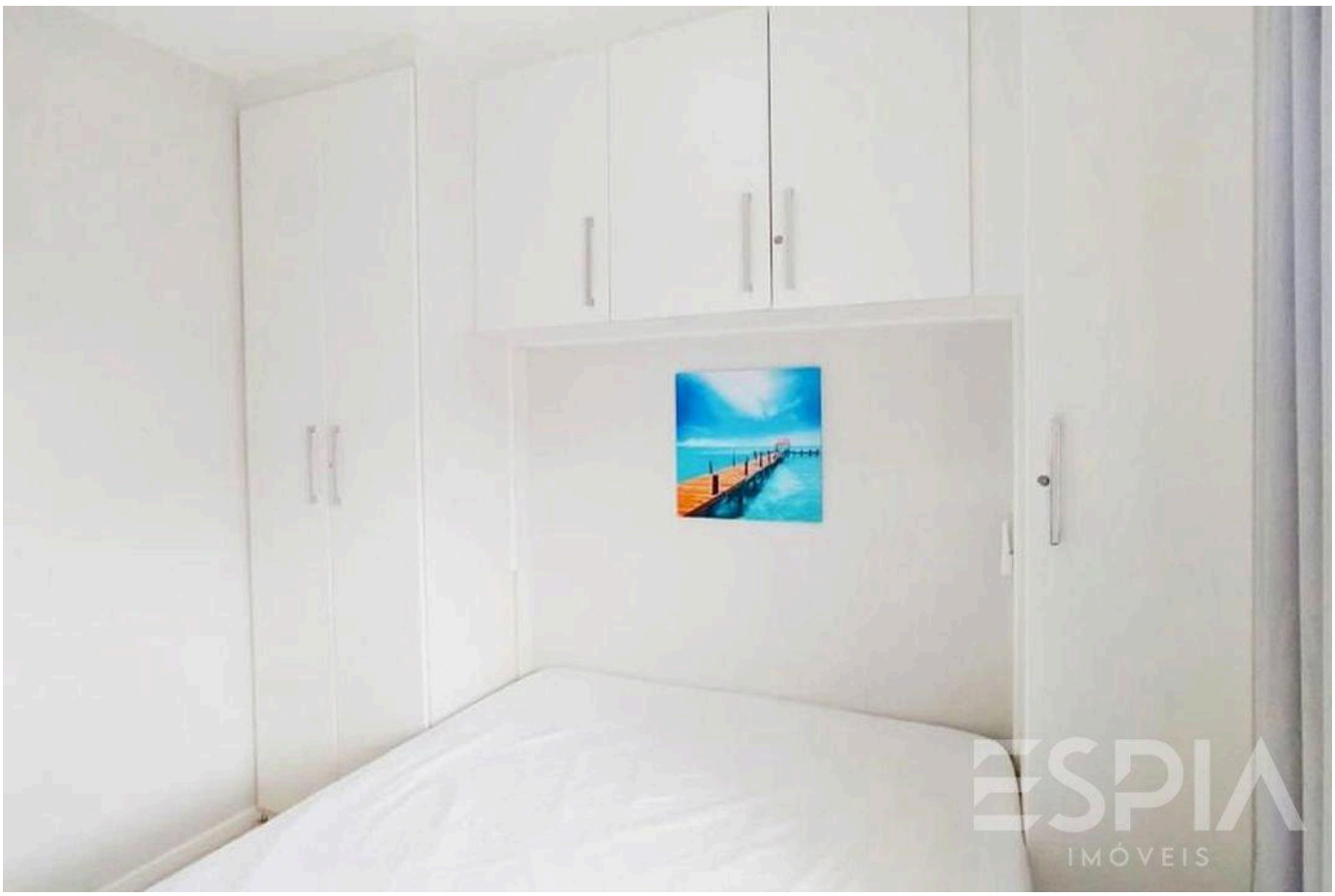

Prezzi e disponibilità soggetti a variazioni senza preavviso. Le informazioni contenute in questo documento possono contenere errori od omissioni e sono soggette a modifiche, vendita anticipata o ritiro dal mercato. Immagini puramente illustrative.





Prezzi e disponibilità soggetti a variazioni senza preavviso. Le informazioni contenute in questo documento possono contenere errori od omissioni e sono soggette a modifiche, vendita anticipata o ritiro dal mercato. Immagini puramente illustrative.

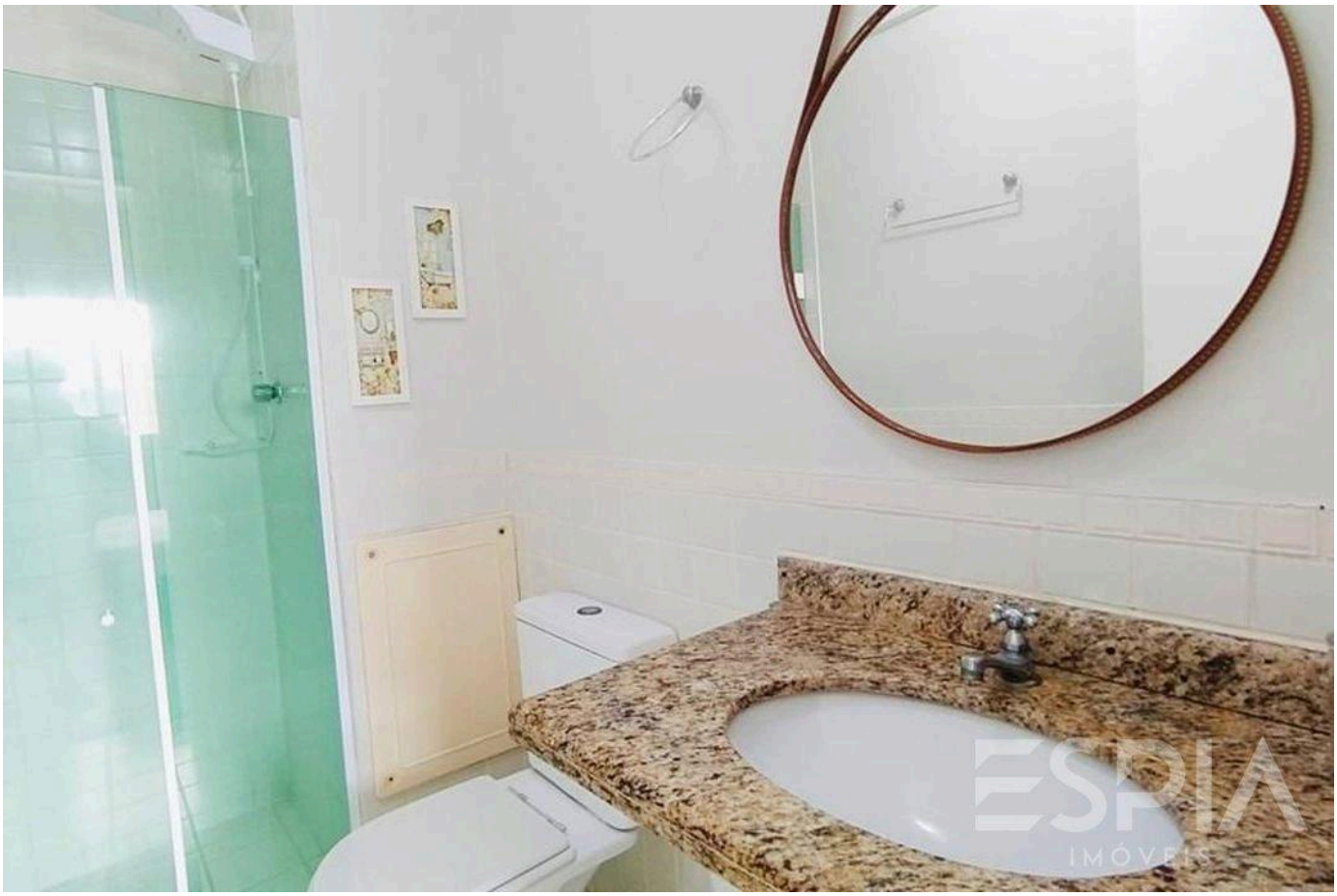



Prezzi e disponibilità soggetti a variazioni senza preavviso. Le informazioni contenute in questo documento possono contenere errori od omissioni e sono soggette a modifiche, vendita anticipata o ritiro dal mercato. Immagini puramente illustrative.

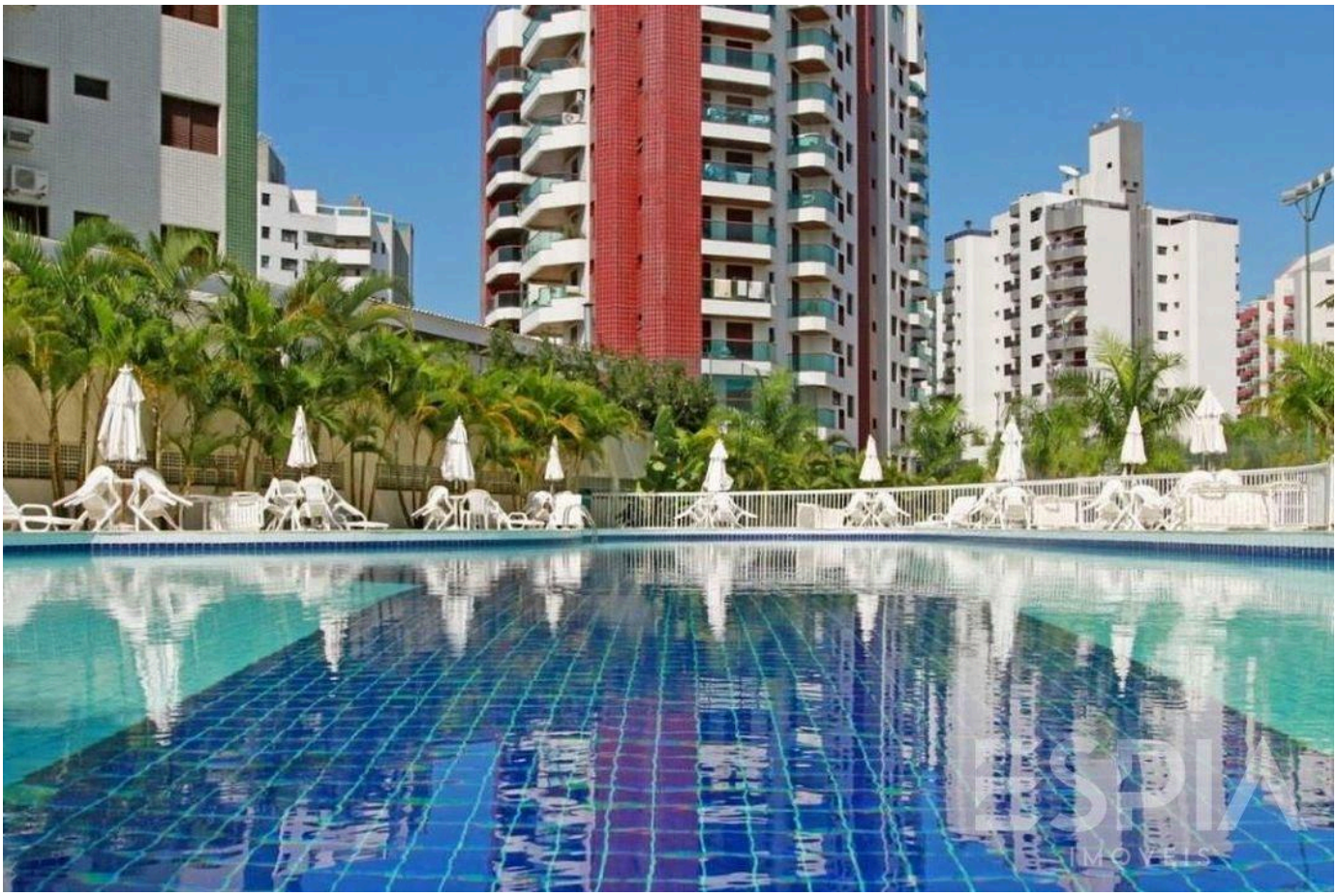



Prezzi e disponibilità soggetti a variazioni senza preavviso. Le informazioni contenute in questo documento possono contenere errori od omissioni e sono soggette a modifiche, vendita anticipata o ritiro dal mercato. Immagini puramente illustrative.





Prezzi e disponibilità soggetti a variazioni senza preavviso. Le informazioni contenute in questo documento possono contenere errori od omissioni e sono soggette a modifiche, vendita anticipata o ritiro dal mercato. Immagini puramente illustrative.





Prezzi e disponibilità soggetti a variazioni senza preavviso. Le informazioni contenute in questo documento possono contenere errori od omissioni e sono soggette a modifiche, vendita anticipata o ritiro dal mercato. Immagini puramente illustrative.

ESPIA
IMÓVEIS

LA RIVIERA, DA VICINO.

Nelson Manias

CRECI 035332-J

+55 (13) 99209-2665

espia.riviera@gmail.com

VEDI TUTTE LE FOTO →