APPARTAMENTO CON 4 SUITE E 138 M² IN VENDITA NELLA RIVIERA DE SÃO LOURENÇO

RIVIERA DE SÃO LOURENÇO · BERTIOGA

R$ 8.900.000 (€ 1.382.095)



RIF.	CAMERE DA LETTO	SUITE	POSTI AUTO	SUPERFICIE M²
ZY-4926	4	4	3	139

Spese condominiali R$ 2.253/mese Imposta immobiliare (IPTU) R$ 523/anno

Prezzi e disponibilità soggetti a variazioni senza preavviso. Le informazioni contenute in questo documento possono contenere errori od omissioni e sono soggette a modifiche, vendita anticipata o ritiro dal mercato. Immagini puramente illustrative.

APPARTAMENTO CON 4 SUITE E 138 M² IN VENDITA NELLA RIVIERA DE SÃO LOURENÇO

Questo raffinato appartamento di lusso si sviluppa su 138 metri quadri di superficie calpestabile e presenta quattro camere da letto, tutte suite, arredate con finiture di alto livello e dotate di ogni comfort. La proprietà dispone di tre posti auto coperti in garage, ampi balconi con vetrate che incorniciano la vista mare, una terrazza gourmet con barbecue, aria condizionata nelle camere da letto e nel soggiorno, riscaldamento a gas, acqua calda e bagno ospiti. L'esposizione al sole mattutino regala ambienti luminosi e ben areati.

Situato in una struttura di alto livello nella Riviera de São Lourenço, a Bertioga, l'appartamento fa parte di un prestigioso complesso residenziale che mette a disposizione una completa gamma di servizi: piscine riscaldate per adulti e bambini, palestra attrezzata, sauna asciutta, area gourmet, aree attrezzate con barbecue comune, campo polisportivo, parco giochi, sala eventi e sala giochi per adulti. La posizione privilegiata garantisce la vicinanza a spiagge affascinanti e rappresenta un'opportunità di eccellente qualità della vita.

CARATTERISTICHE DELL'UNITÀ

- Acqua calda a gas
- Climatizzazione – Camere da letto
- Climatizzazione – Soggiorno
- Barbecue gourmet sul balcone
- Balcone vetrato
- Bagno ospiti
- Arredato
- Esposizione al sole del mattino
- Vista mare

CARATTERISTICHE DEL CONDOMINIO

- Palestra attrezzata
- Barbecue nelle aree comuni
- Area gourmet
- Garage interrato
- Piscina per adulti
- Piscina riscaldata
- Piscina per bambini
- Parco giochi
- Campo polivalente
- Sala eventi
- Sala giochi per adulti
- Sauna secca



Prezzi e disponibilità soggetti a variazioni senza preavviso. Le informazioni contenute in questo documento possono contenere errori od omissioni e sono soggette a modifiche, vendita anticipata o ritiro dal mercato. Immagini puramente illustrative.





Prezzi e disponibilità soggetti a variazioni senza preavviso. Le informazioni contenute in questo documento possono contenere errori od omissioni e sono soggette a modifiche, vendita anticipata o ritiro dal mercato. Immagini puramente illustrative.





Prezzi e disponibilità soggetti a variazioni senza preavviso. Le informazioni contenute in questo documento possono contenere errori od omissioni e sono soggette a modifiche, vendita anticipata o ritiro dal mercato. Immagini puramente illustrative.



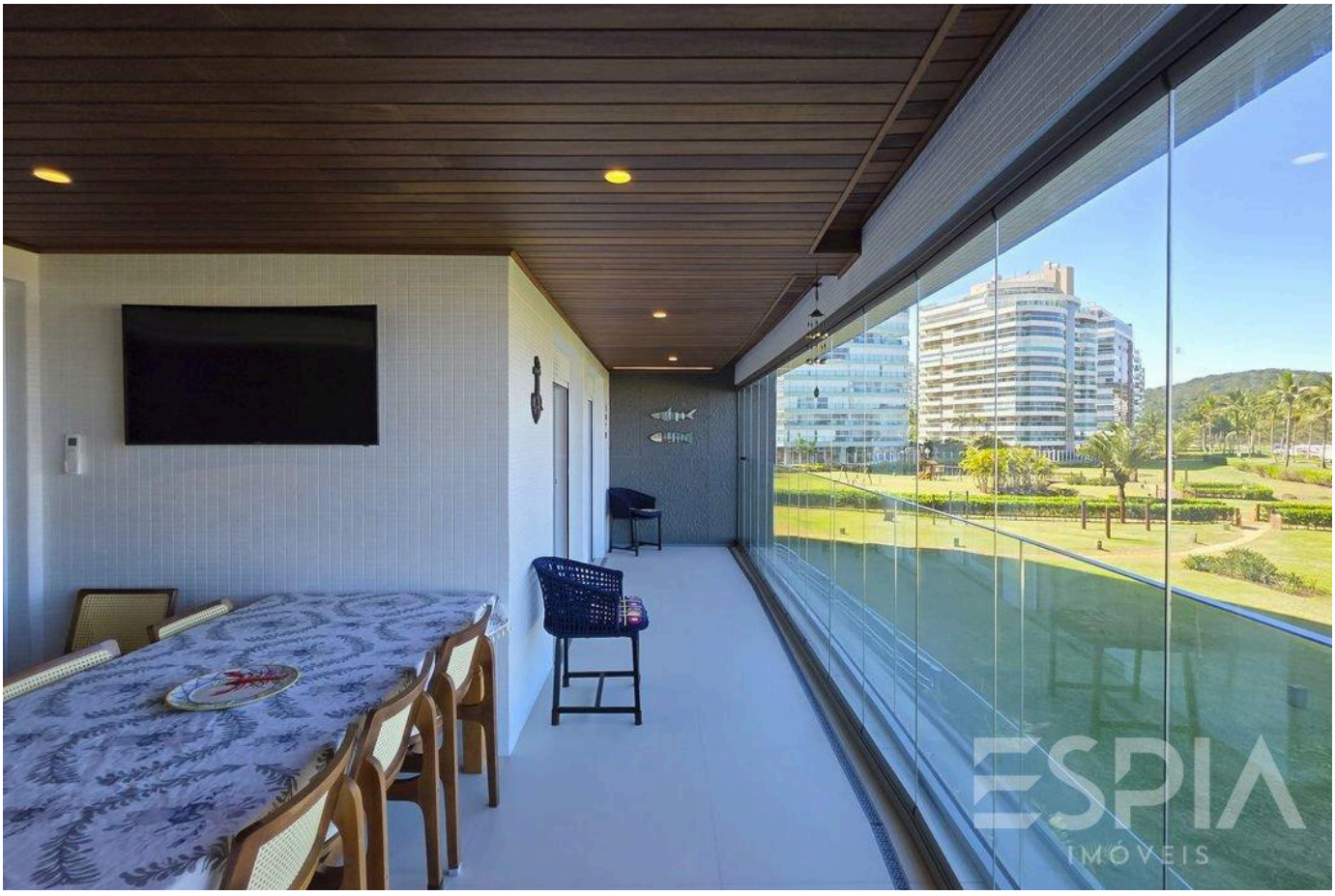

Prezzi e disponibilità soggetti a variazioni senza preavviso. Le informazioni contenute in questo documento possono contenere errori od omissioni e sono soggette a modifiche, vendita anticipata o ritiro dal mercato. Immagini puramente illustrative.





Prezzi e disponibilità soggetti a variazioni senza preavviso. Le informazioni contenute in questo documento possono contenere errori od omissioni e sono soggette a modifiche, vendita anticipata o ritiro dal mercato. Immagini puramente illustrative.





Prezzi e disponibilità soggetti a variazioni senza preavviso. Le informazioni contenute in questo documento possono contenere errori od omissioni e sono soggette a modifiche, vendita anticipata o ritiro dal mercato. Immagini puramente illustrative.





Prezzi e disponibilità soggetti a variazioni senza preavviso. Le informazioni contenute in questo documento possono contenere errori od omissioni e sono soggette a modifiche, vendita anticipata o ritiro dal mercato. Immagini puramente illustrative.



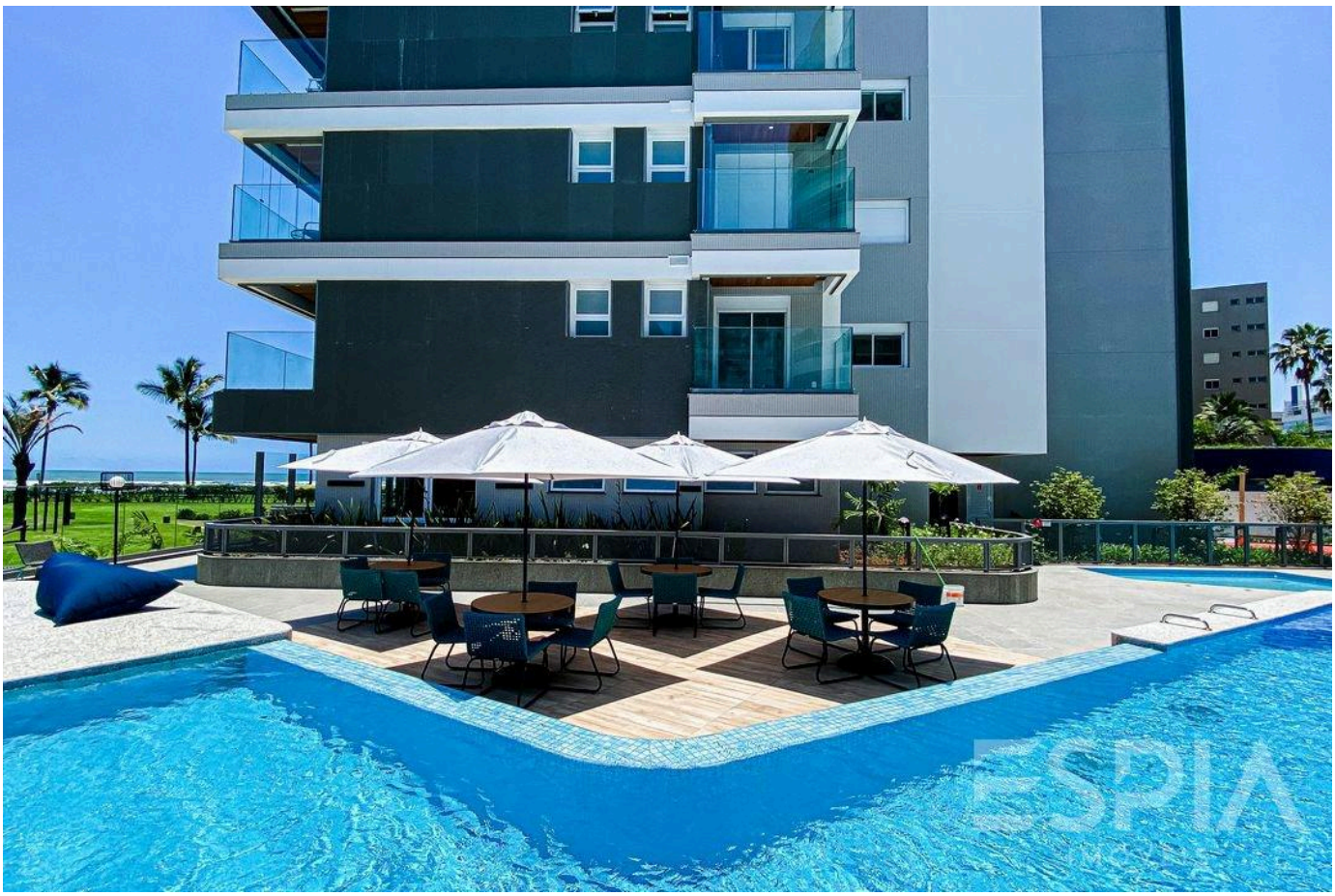

Prezzi e disponibilità soggetti a variazioni senza preavviso. Le informazioni contenute in questo documento possono contenere errori od omissioni e sono soggette a modifiche, vendita anticipata o ritiro dal mercato. Immagini puramente illustrative.





Prezzi e disponibilità soggetti a variazioni senza preavviso. Le informazioni contenute in questo documento possono contenere errori od omissioni e sono soggette a modifiche, vendita anticipata o ritiro dal mercato. Immagini puramente illustrative.



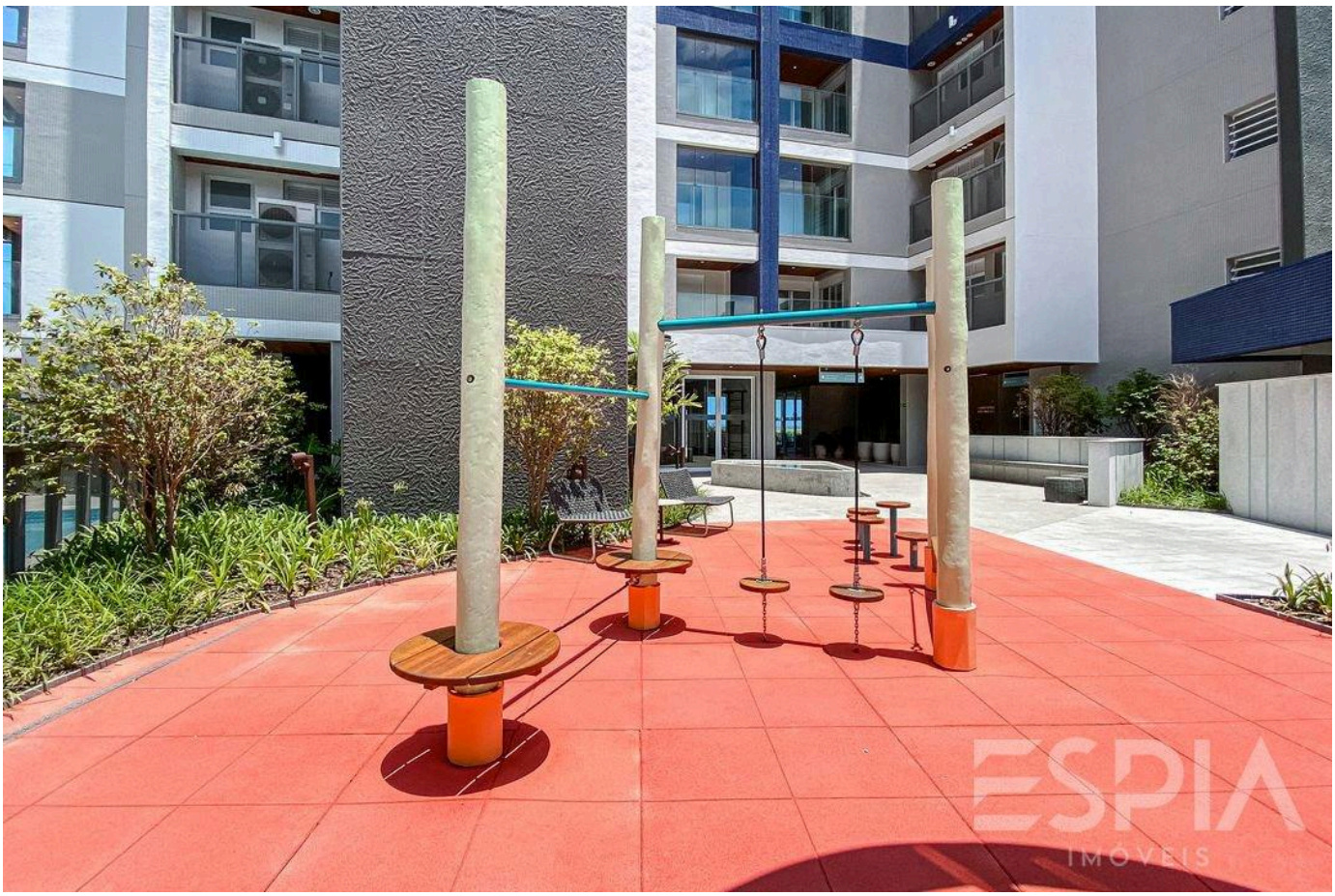

Prezzi e disponibilità soggetti a variazioni senza preavviso. Le informazioni contenute in questo documento possono contenere errori od omissioni e sono soggette a modifiche, vendita anticipata o ritiro dal mercato. Immagini puramente illustrative.

ESPIA
IMÓVEIS

LA RIVIERA, DA VICINO.

Nelson Manias

CRECI 035332-J

+55 (13) 99209-2665

espia.riviera@gmail.com

VEDI TUTTE LE FOTO →