VILLÁGIO CON 2 DORMITORIOS, DE LOS CUALES 1 EN SUITE, Y 70 M² EN VENTA EN RIVIERA DE SÃO LOURENÇO

RIVIERA DE SÃO LOURENÇO · BERTIOGA

R$ 1.550.000 (US$ 263.605)



REF	DORMITORIOS	SUITES	PLAZAS	SUPERFICIE M²
ZY-5155	2	1	2	70

Cuota de condominio R$ 1.100/mes

Valores y disponibilidad sujetos a cambios sin previo aviso. La información de este documento está sujeta a errores, omisiones, modificaciones, venta previa o retiro del mercado. Imágenes meramente ilustrativas.

VILLÁGIO CON 2 DORMITORIOS, DE LOS CUALES 1 EN SUITE, Y 70 M² EN VENTA EN RIVIERA DE SÃO LOURENÇO

Apartamento amueblado en Villágio con 2 dormitorios, siendo 1 en suite, distribuido en 70 m² de superficie útil. La propiedad ofrece climatización en los dormitorios y sala de estar, con aire acondicionado en ambos espacios, e incluye mobiliario completo. Cuenta con 2 plazas de garaje descubiertas y se emplaza en un desarrollo de alto nivel con completa infraestructura de entretenimiento.

Ubicado en Riviera de São Lourenço, en Bertioga, el Villágio dispone de piscina para adultos, proporcionando infraestructura completa y proximidad a hermosas playas. La zona consolidada ofrece alto nivel de calidad de vida, ideal para quienes buscan un refugio costero con accesibilidad y comodidad.

CARACTERÍSTICAS DE LA UNIDAD

- Aire acondicionado – Dormitorios
- Aire acondicionado – Sala
- Amueblado

CARACTERÍSTICAS DEL CONDOMINIO

- Piscina para adultos



Valores y disponibilidad sujetos a cambios sin previo aviso. La información de este documento está sujeta a errores, omisiones, modificaciones, venta previa o retiro del mercado. Imágenes meramente ilustrativas.



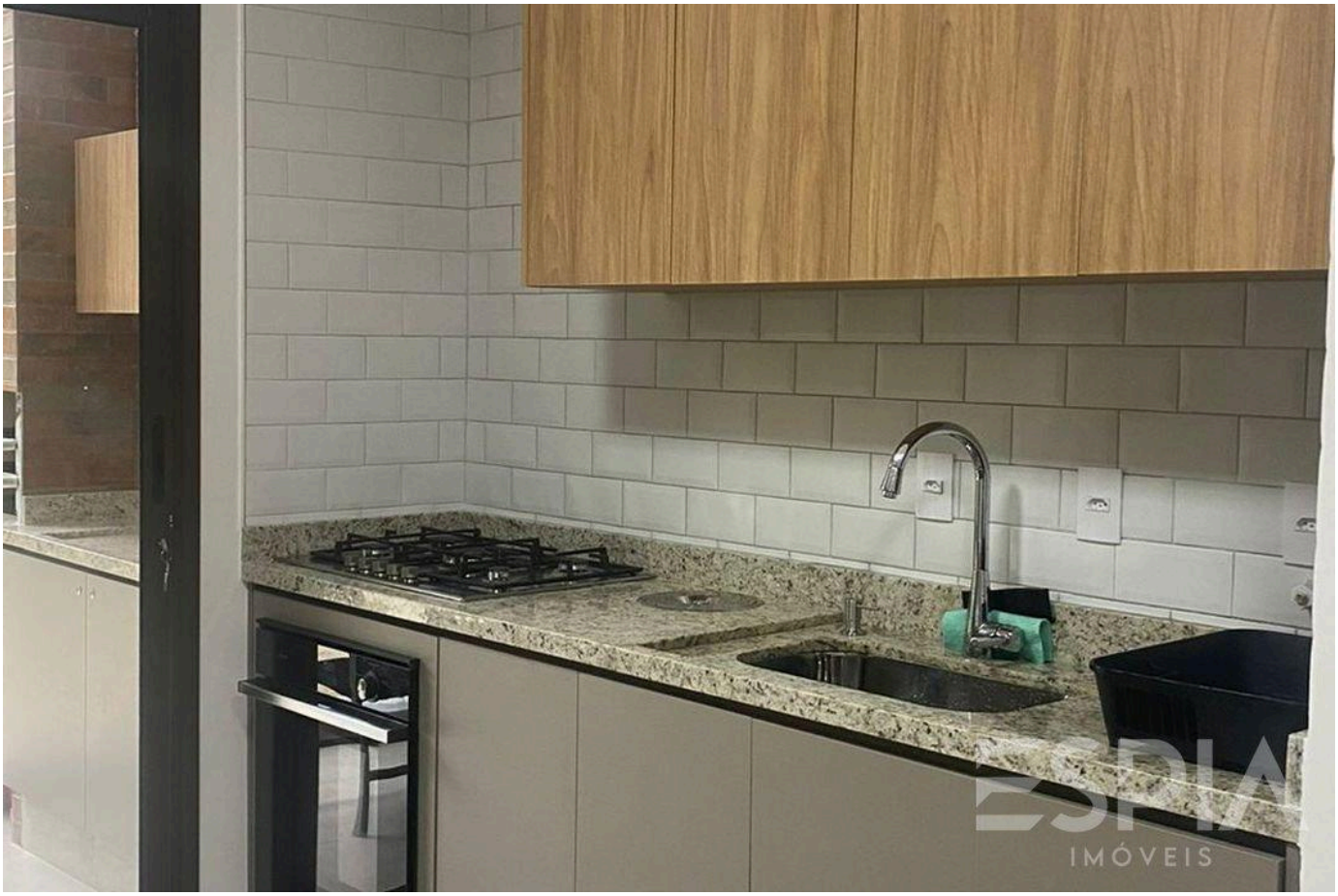

Valores y disponibilidad sujetos a cambios sin previo aviso. La información de este documento está sujeta a errores, omisiones, modificaciones, venta previa o retiro del mercado. Imágenes meramente ilustrativas.

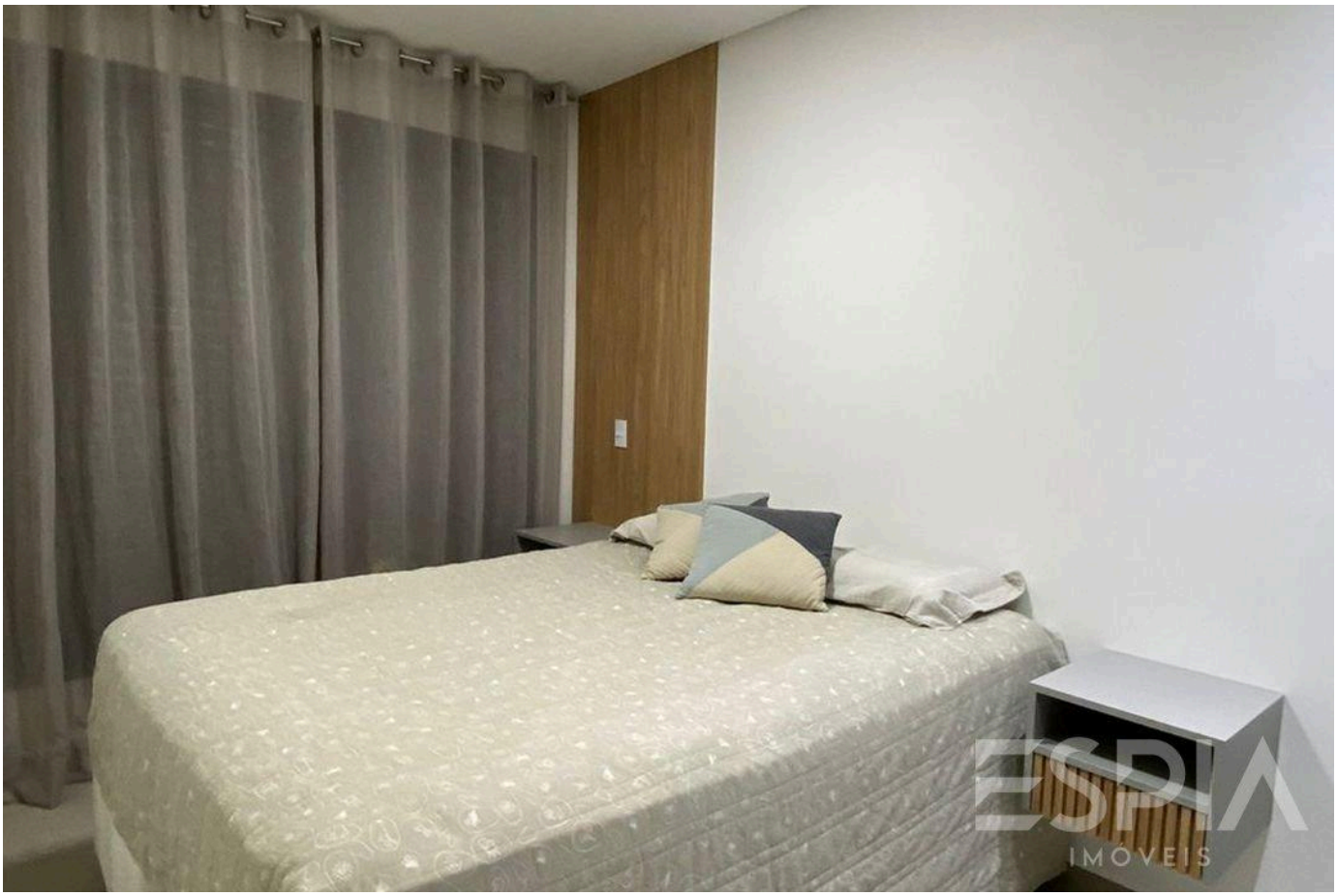



Valores y disponibilidad sujetos a cambios sin previo aviso. La información de este documento está sujeta a errores, omisiones, modificaciones, venta previa o retiro del mercado. Imágenes meramente ilustrativas.





Valores y disponibilidad sujetos a cambios sin previo aviso. La información de este documento está sujeta a errores, omisiones, modificaciones, venta previa o retiro del mercado. Imágenes meramente ilustrativas.



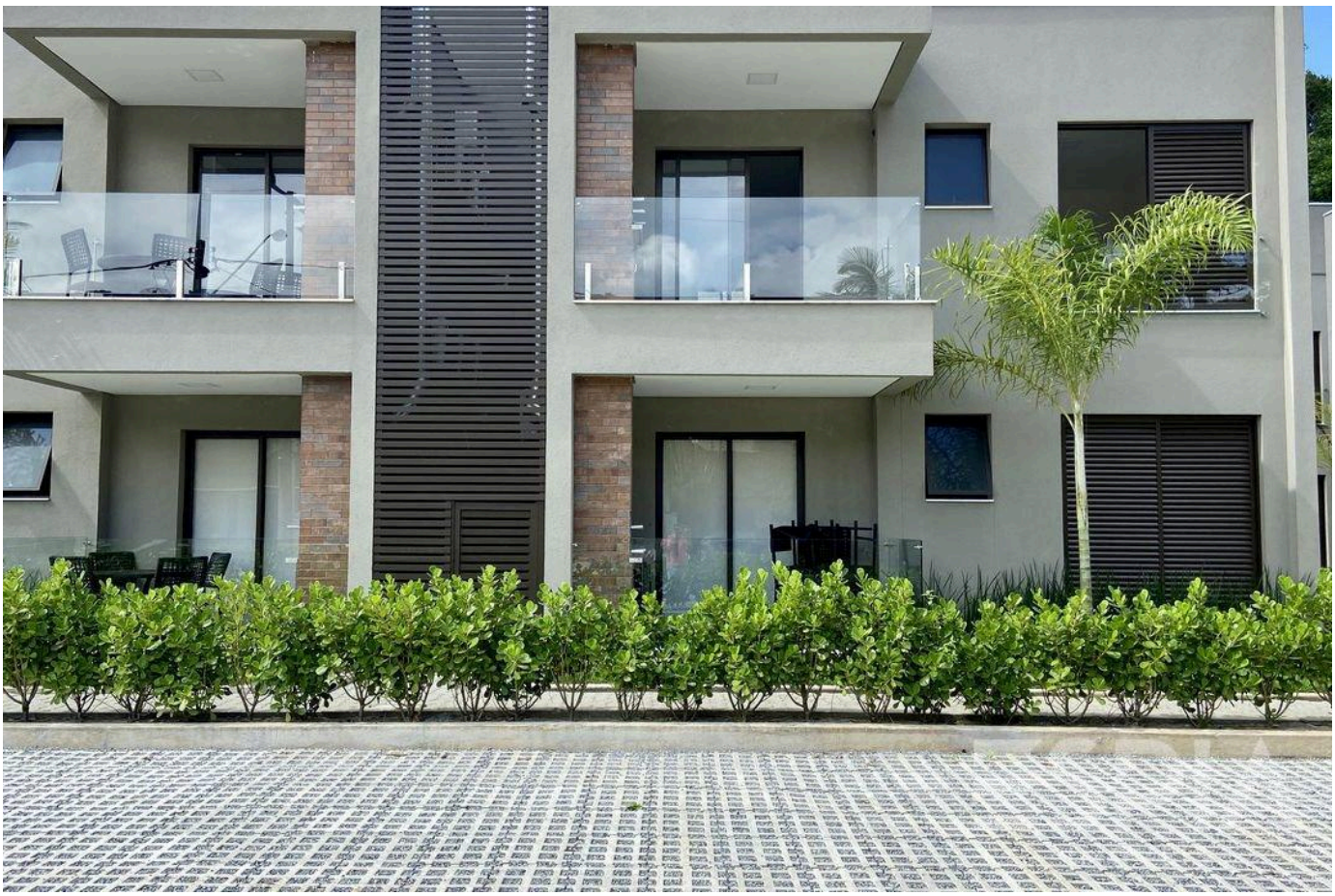

Valores y disponibilidad sujetos a cambios sin previo aviso. La información de este documento está sujeta a errores, omisiones, modificaciones, venta previa o retiro del mercado. Imágenes meramente ilustrativas.





Valores y disponibilidad sujetos a cambios sin previo aviso. La información de este documento está sujeta a errores, omisiones, modificaciones, venta previa o retiro del mercado. Imágenes meramente ilustrativas.



Valores y disponibilidad sujetos a cambios sin previo aviso. La información de este documento está sujeta a errores, omisiones, modificaciones, venta previa o retiro del mercado. Imágenes meramente ilustrativas.

ESPIA
IMÓVEIS

LA RIVIERA, DE CERCA.

Nelson Manias

CRECI 035332-J

+55 (13) 99209-2665

espia.riviera@gmail.com

VER TODAS LAS FOTOS →