APPARTAMENTO CON 4 SUITE E 208 M² IN VENDITA NELLA RIVIERA DE SÃO LOURENÇO

RIVIERA DE SÃO LOURENÇO · BERTIOGA

R$ 15.900.000 (€ 2.469.136)



RIF.	CAMERE DA LETTO	SUITE	POSTI AUTO	SUPERFICIE M²
ZY-5245	4	4	3	209

Spese condominiali R$ 4.306/mese Imposta immobiliare (IPTU) R$ 1.500/anno

Prezzi e disponibilità soggetti a variazioni senza preavviso. Le informazioni contenute in questo documento possono contenere errori od omissioni e sono soggette a modifiche, vendita anticipata o ritiro dal mercato. Immagini puramente illustrative.

APPARTAMENTO CON 4 SUITE E 208 M² IN VENDITA NELLA RIVIERA DE SÃO LOURENÇO

Sofisticata residenza di alto livello con 4 camere da letto, tutte suite, distribuita su 208 metri quadri di superficie calpestabile. La proprietà offre 3 posti auto coperti in garage, bagno ospiti per gli ospiti e dispone di riscaldamento a gas ed eccellente esposizione al sole mattutino. L'unità gode di una vista privilegiata sul mare, completando un progetto abitativo raffinato e funzionale.

Situata in prestigioso edificio nella Riviera de São Lourenço, a Bertioga, la struttura offre infrastrutture complete con piscina per adulti, piscina riscaldata, piscina per bambini, palestra attrezzata, area gourmet, sala eventi, sala giochi per adulti, parco giochi e garage interrato. La posizione garantisce vicinanza a splendide spiagge ed elevato standard di qualità della vita, confermando la Riviera de São Lourenço come una delle più ricercate destinazioni abitative della costa dello stato di São Paulo.

CARATTERISTICHE DELL'UNITÀ

- Acqua calda a gas
- Bagno ospiti
- Esposizione al sole del mattino
- Vista mare

CARATTERISTICHE DEL CONDOMINIO

- Palestra attrezzata
- Area gourmet
- Garage interrato
- Piscina per adulti
- Piscina riscaldata
- Piscina per bambini
- Parco giochi
- Sala eventi
- Sala giochi per adulti

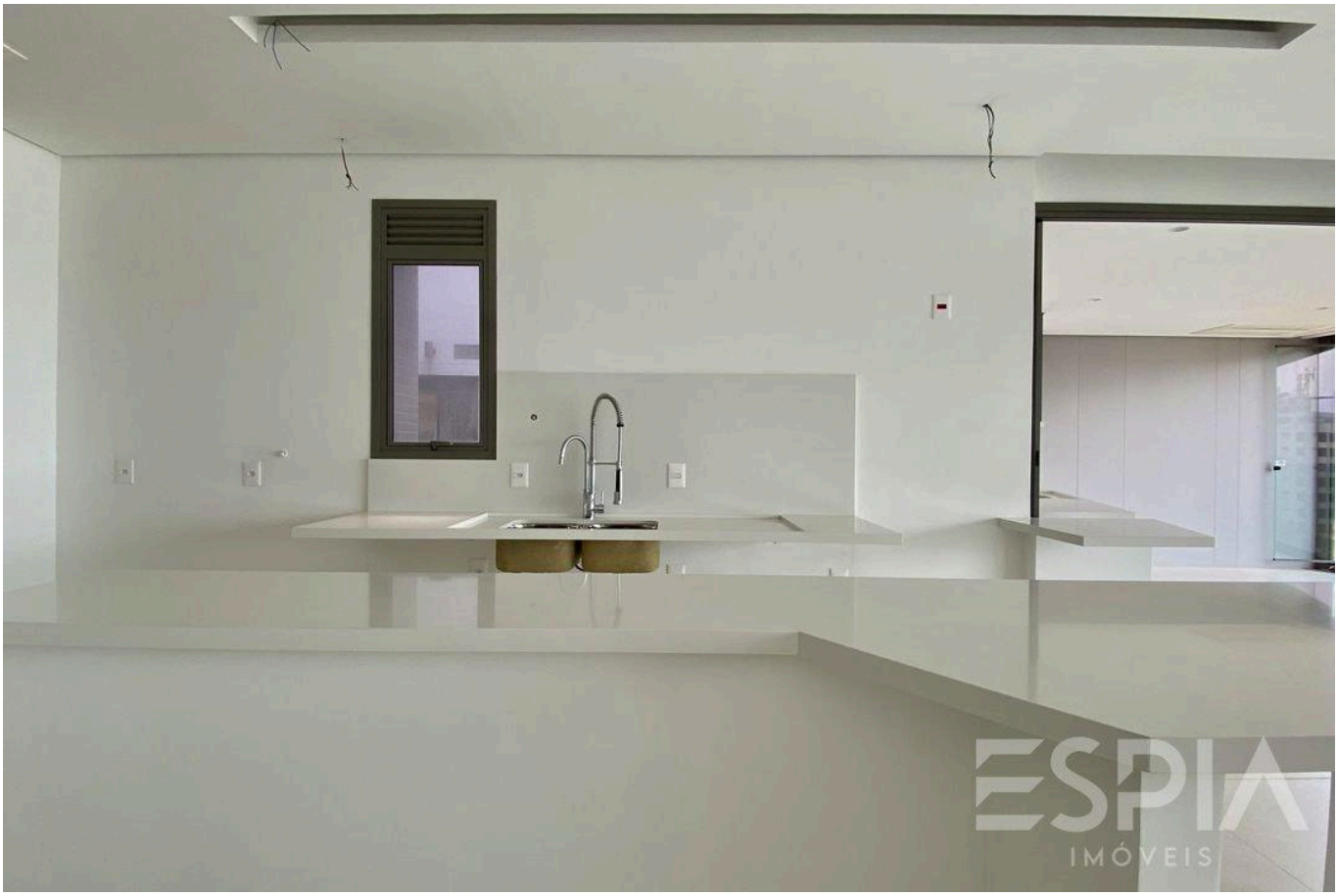

Prezzi e disponibilità soggetti a variazioni senza preavviso. Le informazioni contenute in questo documento possono contenere errori od omissioni e sono soggette a modifiche, vendita anticipata o ritiro dal mercato. Immagini puramente illustrative.





Prezzi e disponibilità soggetti a variazioni senza preavviso. Le informazioni contenute in questo documento possono contenere errori od omissioni e sono soggette a modifiche, vendita anticipata o ritiro dal mercato. Immagini puramente illustrative.





Prezzi e disponibilità soggetti a variazioni senza preavviso. Le informazioni contenute in questo documento possono contenere errori od omissioni e sono soggette a modifiche, vendita anticipata o ritiro dal mercato. Immagini puramente illustrative.





Prezzi e disponibilità soggetti a variazioni senza preavviso. Le informazioni contenute in questo documento possono contenere errori od omissioni e sono soggette a modifiche, vendita anticipata o ritiro dal mercato. Immagini puramente illustrative.

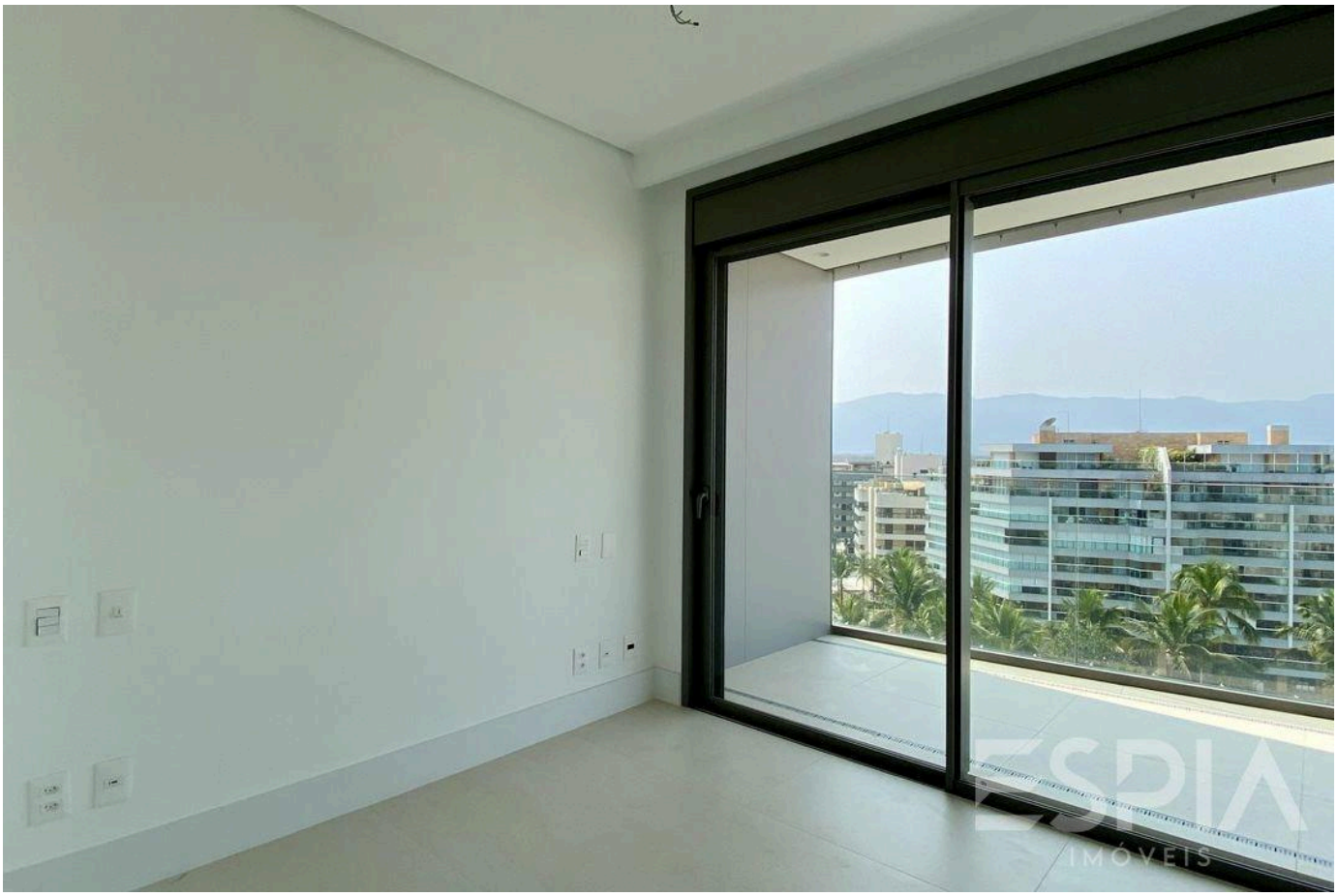



Prezzi e disponibilità soggetti a variazioni senza preavviso. Le informazioni contenute in questo documento possono contenere errori od omissioni e sono soggette a modifiche, vendita anticipata o ritiro dal mercato. Immagini puramente illustrative.





Prezzi e disponibilità soggetti a variazioni senza preavviso. Le informazioni contenute in questo documento possono contenere errori od omissioni e sono soggette a modifiche, vendita anticipata o ritiro dal mercato. Immagini puramente illustrative.



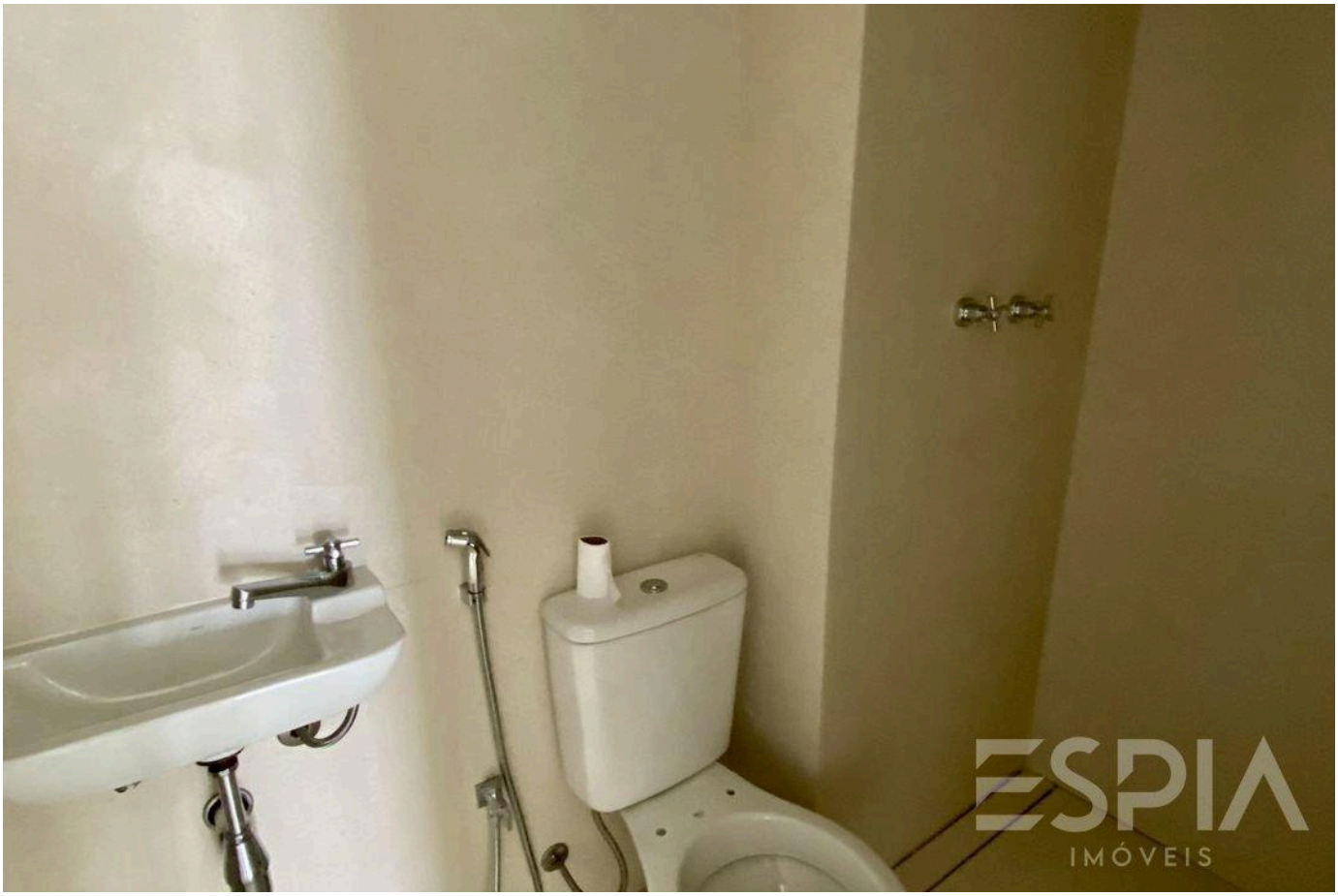

Prezzi e disponibilità soggetti a variazioni senza preavviso. Le informazioni contenute in questo documento possono contenere errori od omissioni e sono soggette a modifiche, vendita anticipata o ritiro dal mercato. Immagini puramente illustrative.





Prezzi e disponibilità soggetti a variazioni senza preavviso. Le informazioni contenute in questo documento possono contenere errori od omissioni e sono soggette a modifiche, vendita anticipata o ritiro dal mercato. Immagini puramente illustrative.





Prezzi e disponibilità soggetti a variazioni senza preavviso. Le informazioni contenute in questo documento possono contenere errori od omissioni e sono soggette a modifiche, vendita anticipata o ritiro dal mercato. Immagini puramente illustrative.





Prezzi e disponibilità soggetti a variazioni senza preavviso. Le informazioni contenute in questo documento possono contenere errori od omissioni e sono soggette a modifiche, vendita anticipata o ritiro dal mercato. Immagini puramente illustrative.

ESPIA
IMÓVEIS

LA RIVIERA, DA VICINO.

Nelson Manias

CRECI 035332-J

+55 (13) 99209-2665

espia.riviera@gmail.com

VEDI TUTTE LE FOTO →