APPARTAMENTO CON 3 CAMERE DA LETTO, DI CUI 1 SUITE, E 117 M² IN VENDITA NELLA RIVIERA DE SÃO LOURENÇO

RIVIERA DE SÃO LOURENÇO · BERTIOGA

R$ 3.450.000 (€ 535.756)



RIF.	CAMERE DA LETTO	SUITE	POSTI AUTO	SUPERFICIE M²
ZY-5319	3	1	4	117

Spese condominiali R$ 2.700/mese Imposta immobiliare (IPTU) R$ 551/anno

Prezzi e disponibilità soggetti a variazioni senza preavviso. Le informazioni contenute in questo documento possono contenere errori od omissioni e sono soggette a modifiche, vendita anticipata o ritiro dal mercato. Immagini puramente illustrative.

APPARTAMENTO CON 3 CAMERE DA LETTO, DI CUI 1 SUITE, E 117 M² IN VENDITA NELLA RIVIERA DE SÃO LOURENÇO

Raffinato appartamento arredato con 3 camere da letto, di cui 1 suite, sviluppato su 117 metri quadri di superficie calpestabile. La proprietà dispone di 3 posti auto in garage coperto e 1 scoperto, oltre a locale di deposito in garage. Completa l'offerta un'Area Gourmet con barbecue sulla terrazza, climatizzazione nelle camere da letto, scaldabagno a gas e arredamento completo, garantendo comfort e praticità.

Situato a Riviera de São Lourenço, a Bertioga, in un edificio di alto standing con ascensore e accesso controllato da portineria. La zona offre infrastrutture complete, vicinanza a splendide spiagge ed elevato standard di qualità della vita, completati dalla vista mare che caratterizza questa proprietà.

CARATTERISTICHE DELL'UNITÀ

- Acqua calda a gas
- Climatizzazione – Camere da letto
- Barbecue gourmet sul balcone
- Ripostiglio in garage
- Ascensore
- Arredato
- Vista mare

CARATTERISTICHE DEL CONDOMINIO

- Birra alla spina nelle aree comuni
- Barbecue nelle aree comuni
- Area ricreativa del Módulo
- Piscina per adulti
- Piscina per bambini
- Campo da beach soccer
- Campo da tennis
- Sala eventi
- Sala giochi per adulti
- Sauna secca
- Sauna umida
- Servizio spiaggia



Prezzi e disponibilità soggetti a variazioni senza preavviso. Le informazioni contenute in questo documento possono contenere errori od omissioni e sono soggette a modifiche, vendita anticipata o ritiro dal mercato. Immagini puramente illustrative.





Prezzi e disponibilità soggetti a variazioni senza preavviso. Le informazioni contenute in questo documento possono contenere errori od omissioni e sono soggette a modifiche, vendita anticipata o ritiro dal mercato. Immagini puramente illustrative.





Prezzi e disponibilità soggetti a variazioni senza preavviso. Le informazioni contenute in questo documento possono contenere errori od omissioni e sono soggette a modifiche, vendita anticipata o ritiro dal mercato. Immagini puramente illustrative.





Prezzi e disponibilità soggetti a variazioni senza preavviso. Le informazioni contenute in questo documento possono contenere errori od omissioni e sono soggette a modifiche, vendita anticipata o ritiro dal mercato. Immagini puramente illustrative.



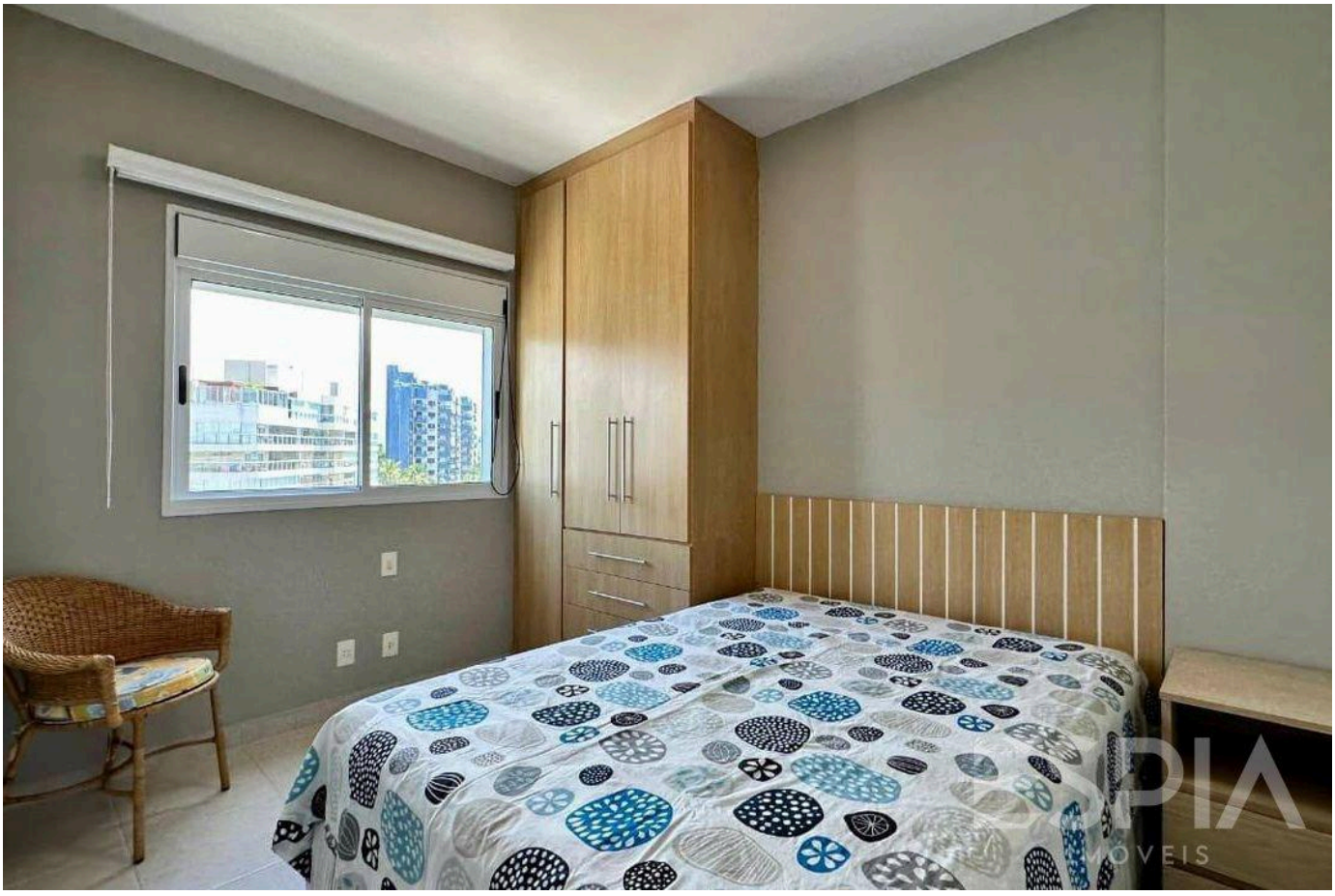

Prezzi e disponibilità soggetti a variazioni senza preavviso. Le informazioni contenute in questo documento possono contenere errori od omissioni e sono soggette a modifiche, vendita anticipata o ritiro dal mercato. Immagini puramente illustrative.



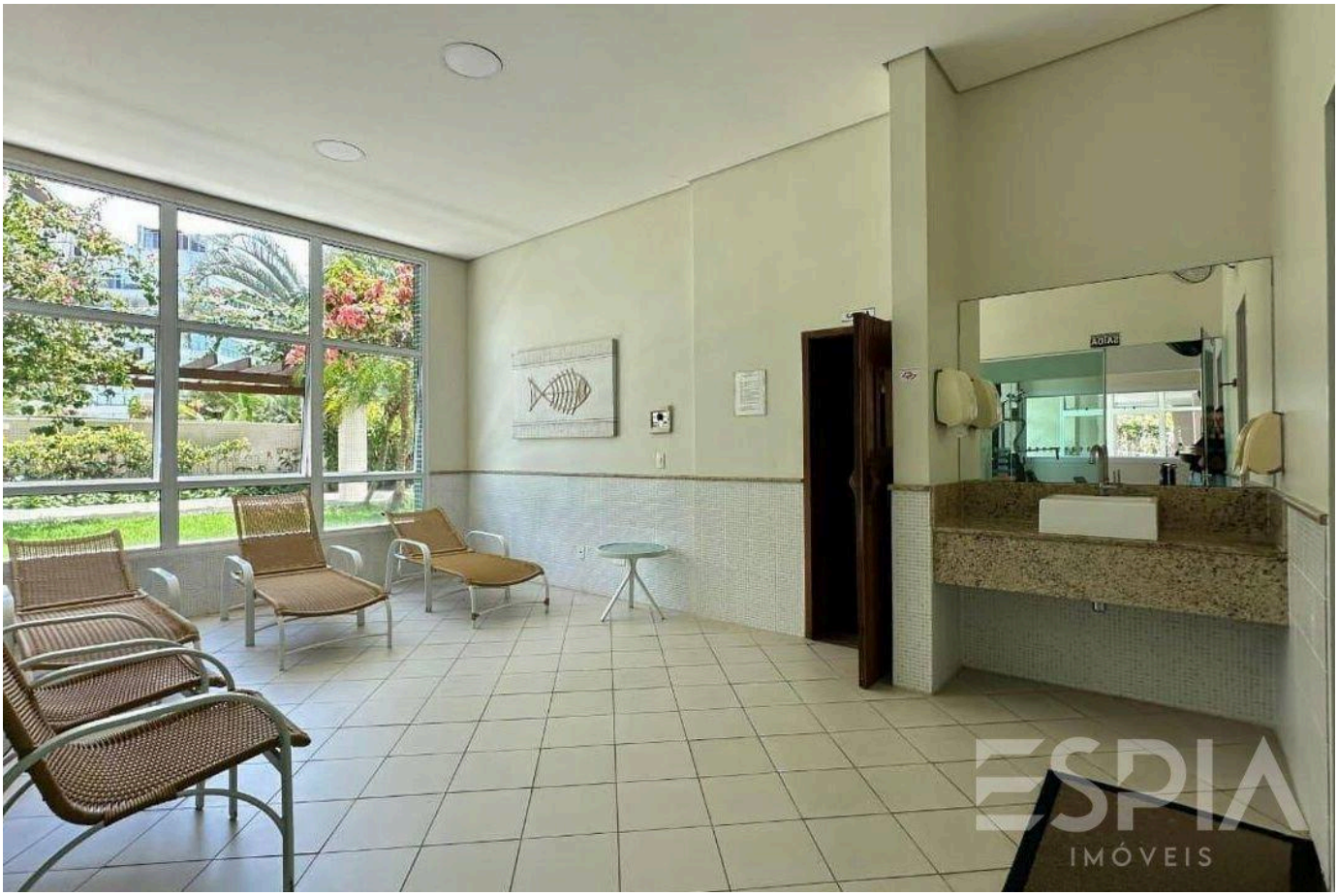

Prezzi e disponibilità soggetti a variazioni senza preavviso. Le informazioni contenute in questo documento possono contenere errori od omissioni e sono soggette a modifiche, vendita anticipata o ritiro dal mercato. Immagini puramente illustrative.

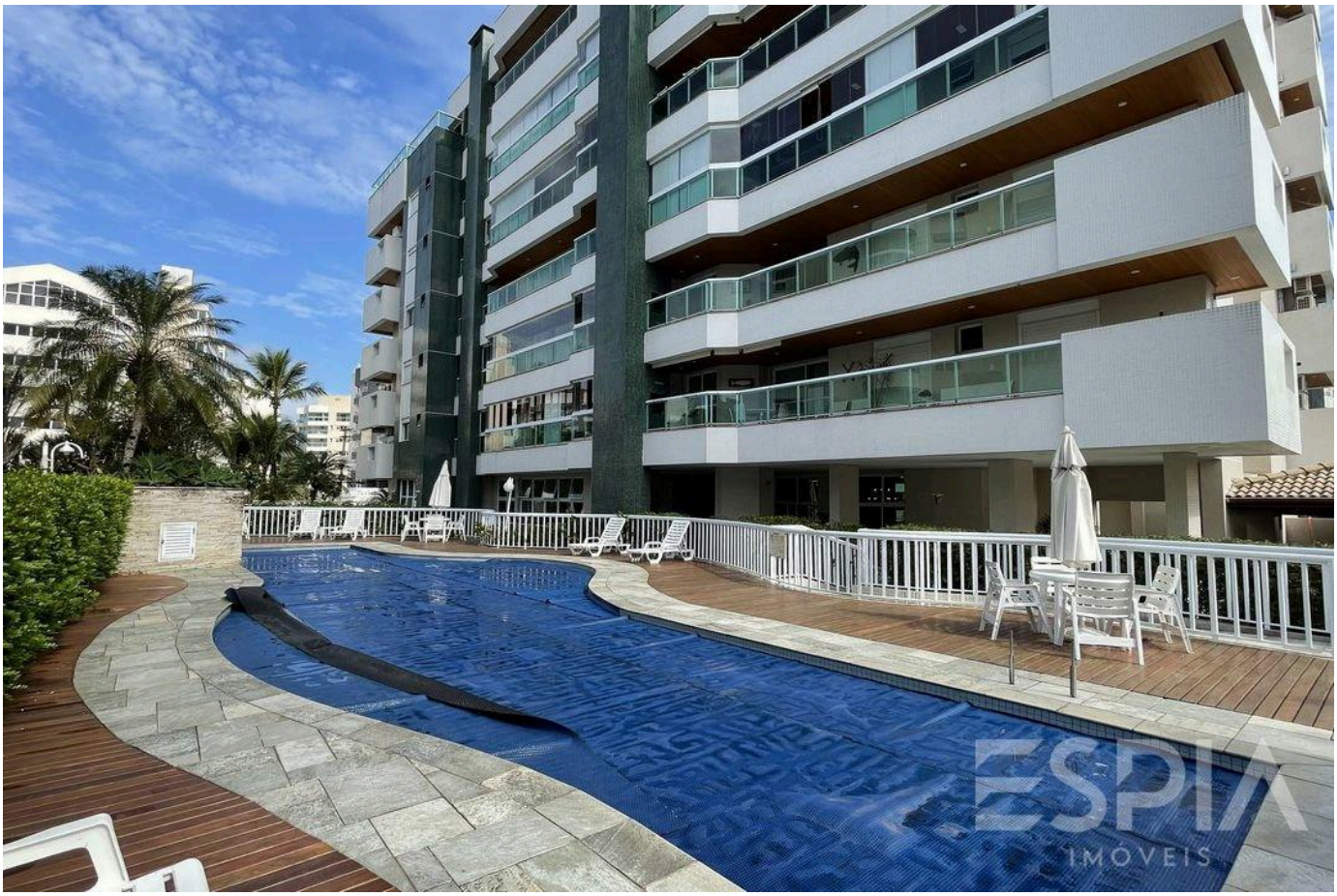

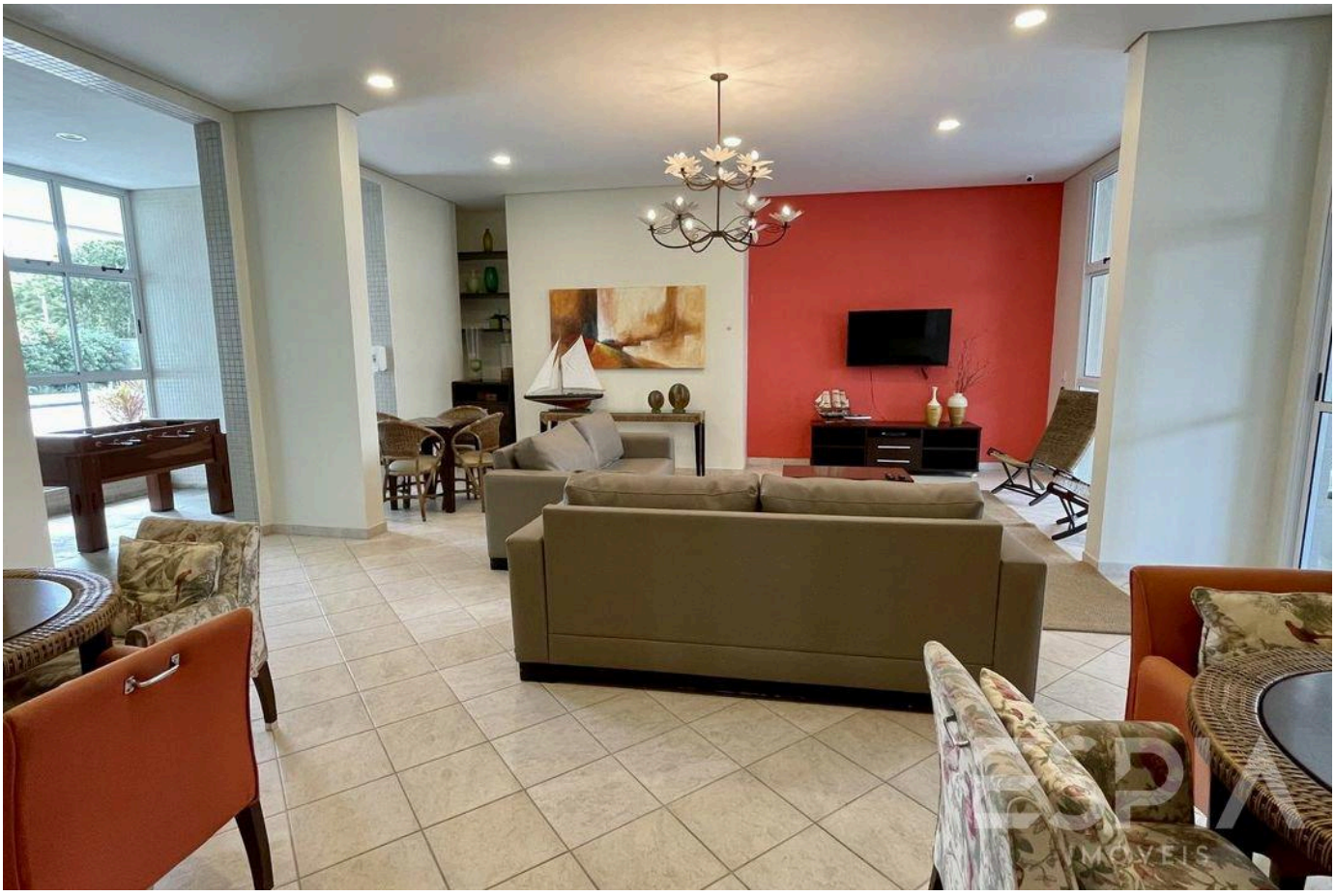

Prezzi e disponibilità soggetti a variazioni senza preavviso. Le informazioni contenute in questo documento possono contenere errori od omissioni e sono soggette a modifiche, vendita anticipata o ritiro dal mercato. Immagini puramente illustrative.





Prezzi e disponibilità soggetti a variazioni senza preavviso. Le informazioni contenute in questo documento possono contenere errori od omissioni e sono soggette a modifiche, vendita anticipata o ritiro dal mercato. Immagini puramente illustrative.





Prezzi e disponibilità soggetti a variazioni senza preavviso. Le informazioni contenute in questo documento possono contenere errori od omissioni e sono soggette a modifiche, vendita anticipata o ritiro dal mercato. Immagini puramente illustrative.





Prezzi e disponibilità soggetti a variazioni senza preavviso. Le informazioni contenute in questo documento possono contenere errori od omissioni e sono soggette a modifiche, vendita anticipata o ritiro dal mercato. Immagini puramente illustrative.

ESPIA
IMÓVEIS

LA RIVIERA, DA VICINO.

Nelson Manias

CRECI 035332-J

+55 (13) 99209-2665

espia.riviera@gmail.com

VEDI TUTTE LE FOTO →