CASA CON 7 SUITE E 1389 M² IN VENDITA NELLA RIVIERA DE SÃO LOURENÇO

RIVIERA DE SÃO LOURENÇO · BERTIOGA

R$ 36.000.000 (€ 5.590.496)

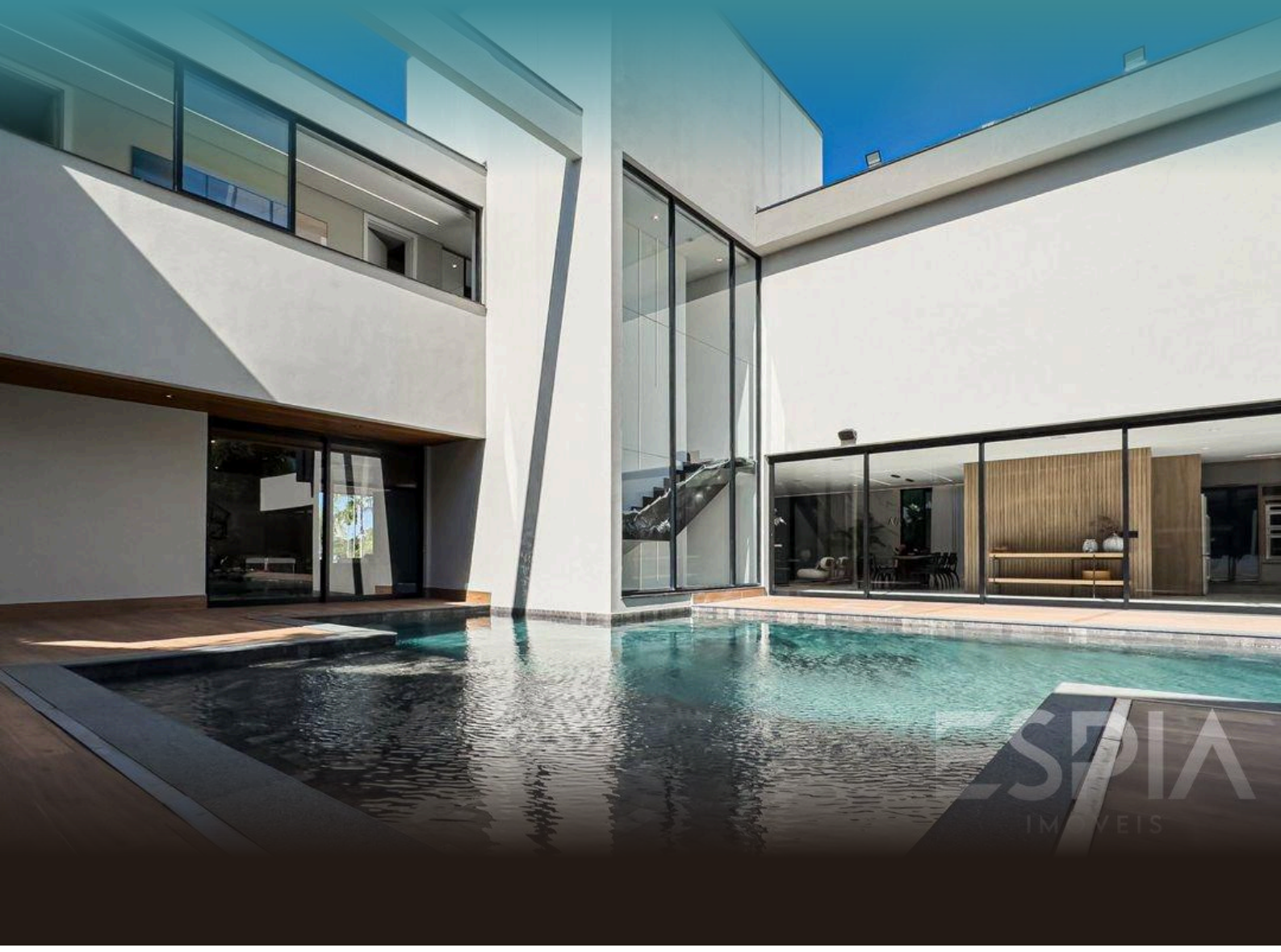

RIF.	CAMERE DA LETTO	SUITE	POSTI AUTO	SUPERFICIE M²
ZY-5360	7	7	6	1.389

Spese condominiali R$ 2.064/mese Imposta immobiliare (IPTU) R$ 3.197/anno

Prezzi e disponibilità soggetti a variazioni senza preavviso. Le informazioni contenute in questo documento possono contenere errori od omissioni e sono soggette a modifiche, vendita anticipata o ritiro dal mercato. Immagini puramente illustrative.

CASA CON 7 SUITE E 1389 M² IN VENDITA NELLA RIVIERA DE SÃO LOURENÇO

Residenza di ultra-lusso con sette camere da letto, tutte suite, distribuita su 1.426,15 m² di superficie costruita su un terreno di 1.289,41 m². La proprietà offre sei posti auto coperti in garage, una camera di servizio con bagno ospiti, e un'ampia gamma di servizi: piscina riscaldata con spiaggetta e maxischermo, area gourmet completa con balcone attrezzato con angolo birra alla spina, barbecue e zona focolare, palestra attrezzata, sauna asciutta, cantina climatizzata, home theater, vasca idromassaggio e relax termale. Dotata di domotica residenziale, la proprietà è inoltre provvista di acqua calda a gas, aria condizionata nelle camere da letto e nel soggiorno, telecamere di sicurezza, stazione di ricarica per auto elettriche e ascensore interno. Consegnata arredata con finiture di altissimo livello.

Situata nella Riviera de São Lourenço a Bertioga, questa residenza è parte di uno dei condomini più esclusivi della costa dello Stato di San Paolo, riconosciuto per l'infrastruttura completa, la vicinanza a spiagge affascinanti e l'elevato standard di qualità della vita. Un rifugio ideale per chi ricerca il massimo comfort e la sofisticatezza.

CARATTERISTICHE DELL'UNITÀ

- Palestra attrezzata
- Cantina vini
- Acqua calda a gas
- Climatizzazione – Camere da letto
- Climatizzazione – Soggiorno
- Area verde
- Domotica
- Videosorveglianza
- Ricarica per auto elettriche
- Birra alla spina sul balcone
- Barbecue
- Angolo cottura al piano superiore
- Ripostiglio in garage
- Ascensore
- Area gourmet
- Idromassaggio
- Home theater
- Jacuzzi
- Bagno ospiti
- Arredato con finiture di pregio
- Piscina riscaldata
- Area braciere
- Spiaggetta in piscina
- Locale di servizio
- Sauna secca
- Maxischermo a bordo piscina

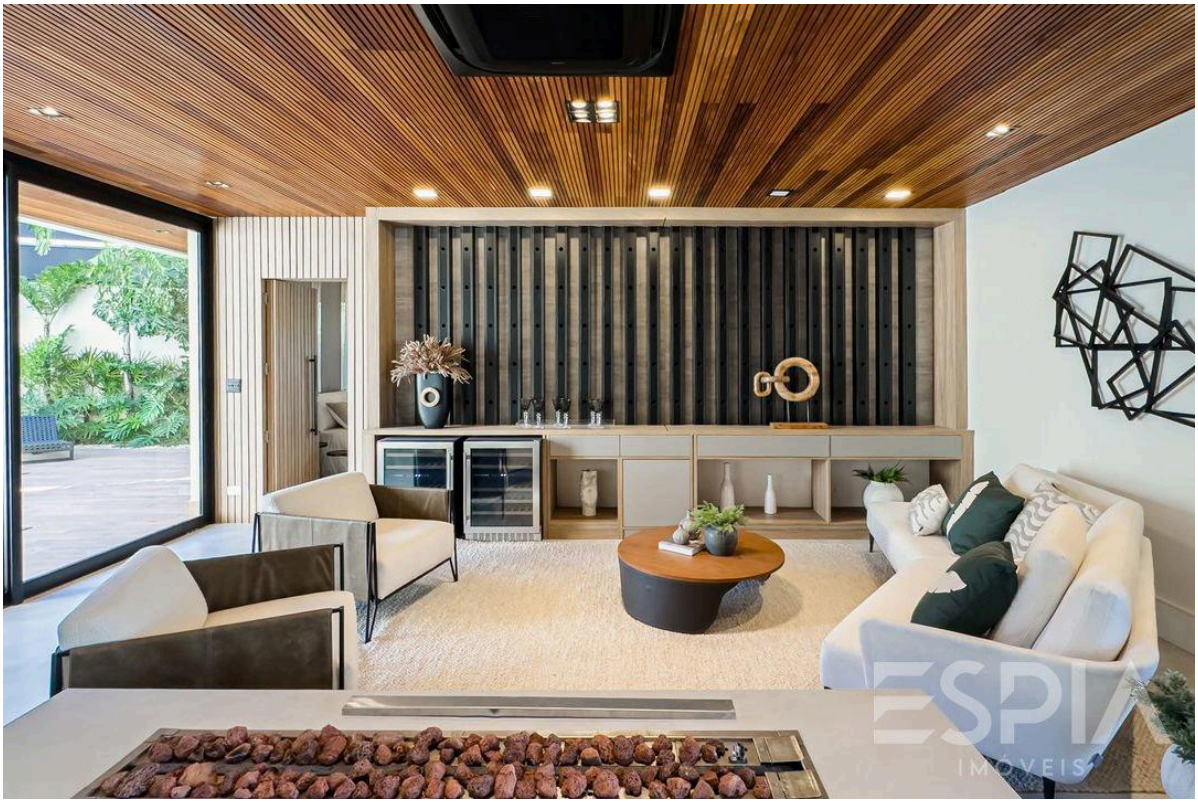

Prezzi e disponibilità soggetti a variazioni senza preavviso. Le informazioni contenute in questo documento possono contenere errori od omissioni e sono soggette a modifiche, vendita anticipata o ritiro dal mercato. Immagini puramente illustrative.





Prezzi e disponibilità soggetti a variazioni senza preavviso. Le informazioni contenute in questo documento possono contenere errori od omissioni e sono soggette a modifiche, vendita anticipata o ritiro dal mercato. Immagini puramente illustrative.





Prezzi e disponibilità soggetti a variazioni senza preavviso. Le informazioni contenute in questo documento possono contenere errori od omissioni e sono soggette a modifiche, vendita anticipata o ritiro dal mercato. Immagini puramente illustrative.





Prezzi e disponibilità soggetti a variazioni senza preavviso. Le informazioni contenute in questo documento possono contenere errori od omissioni e sono soggette a modifiche, vendita anticipata o ritiro dal mercato. Immagini puramente illustrative.



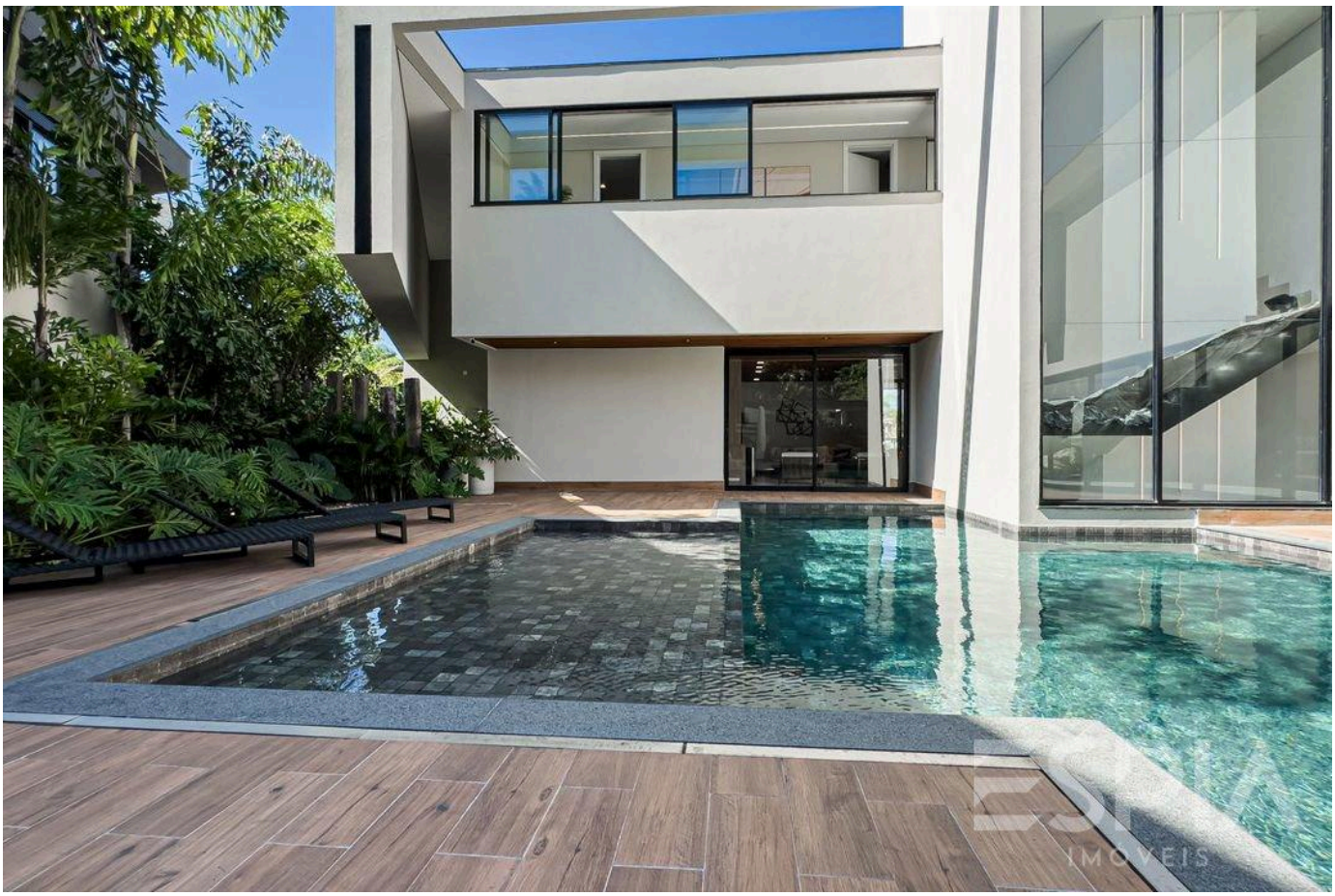

Prezzi e disponibilità soggetti a variazioni senza preavviso. Le informazioni contenute in questo documento possono contenere errori od omissioni e sono soggette a modifiche, vendita anticipata o ritiro dal mercato. Immagini puramente illustrative.



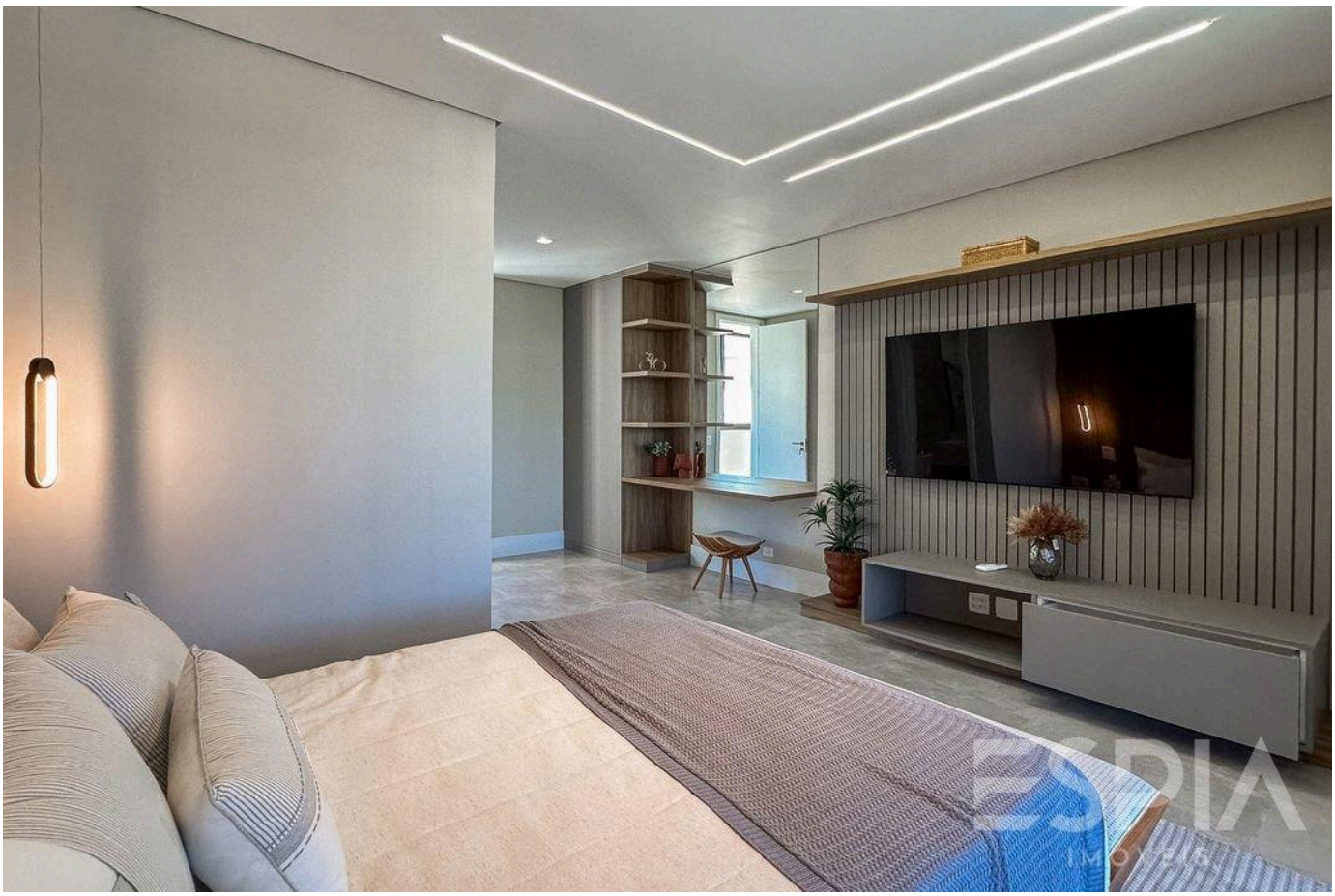

Prezzi e disponibilità soggetti a variazioni senza preavviso. Le informazioni contenute in questo documento possono contenere errori od omissioni e sono soggette a modifiche, vendita anticipata o ritiro dal mercato. Immagini puramente illustrative.

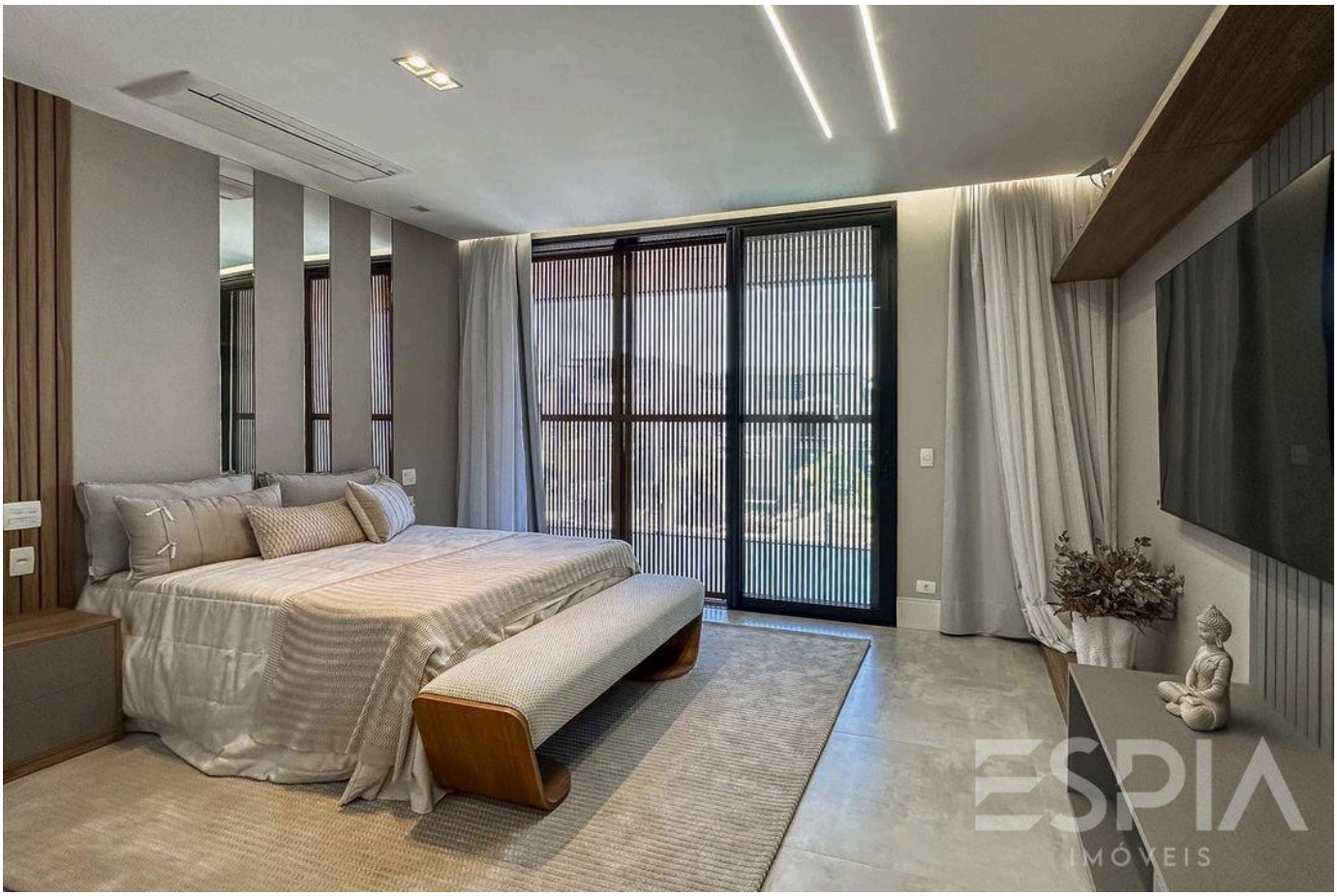



Prezzi e disponibilità soggetti a variazioni senza preavviso. Le informazioni contenute in questo documento possono contenere errori od omissioni e sono soggette a modifiche, vendita anticipata o ritiro dal mercato. Immagini puramente illustrative.



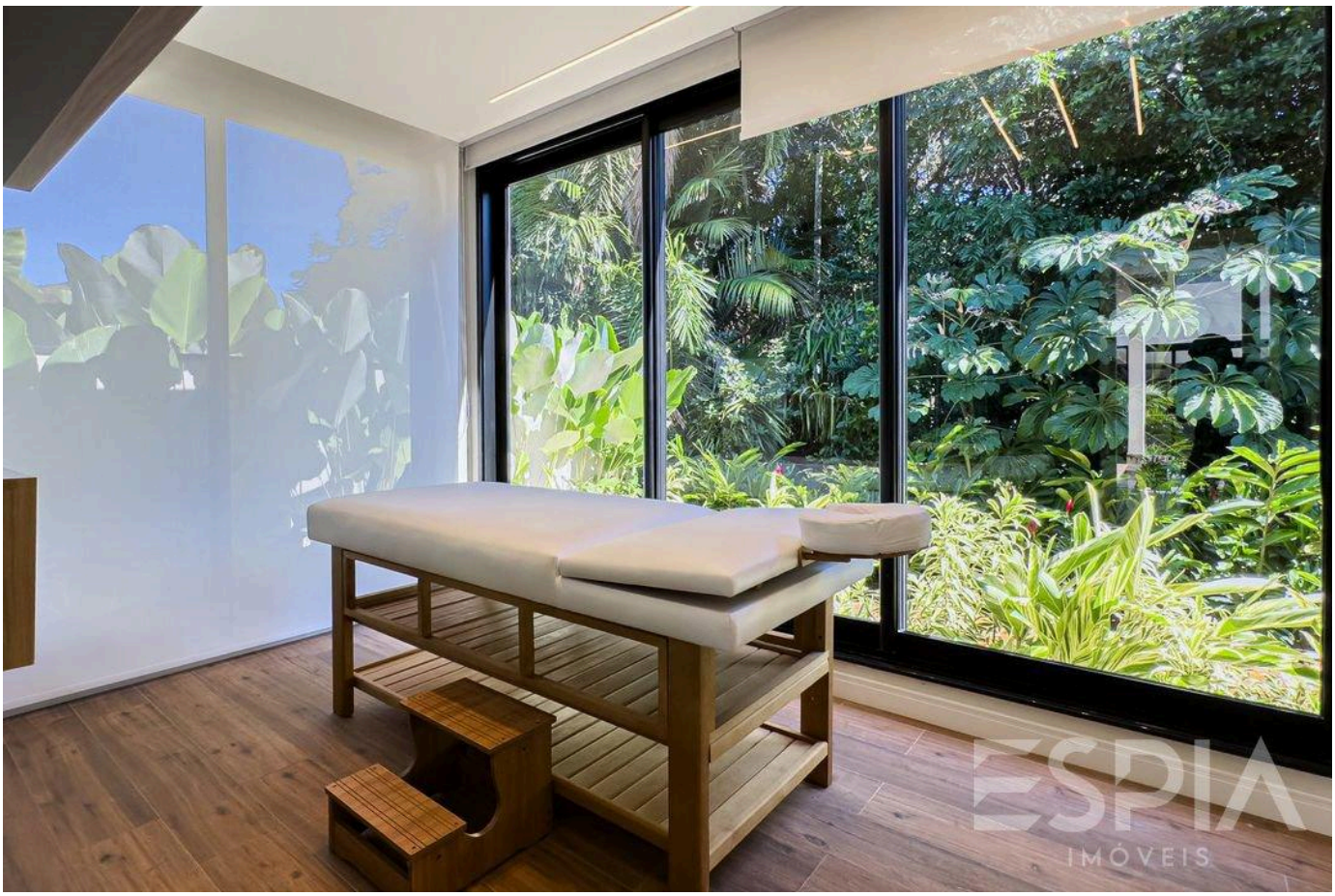

Prezzi e disponibilità soggetti a variazioni senza preavviso. Le informazioni contenute in questo documento possono contenere errori od omissioni e sono soggette a modifiche, vendita anticipata o ritiro dal mercato. Immagini puramente illustrative.

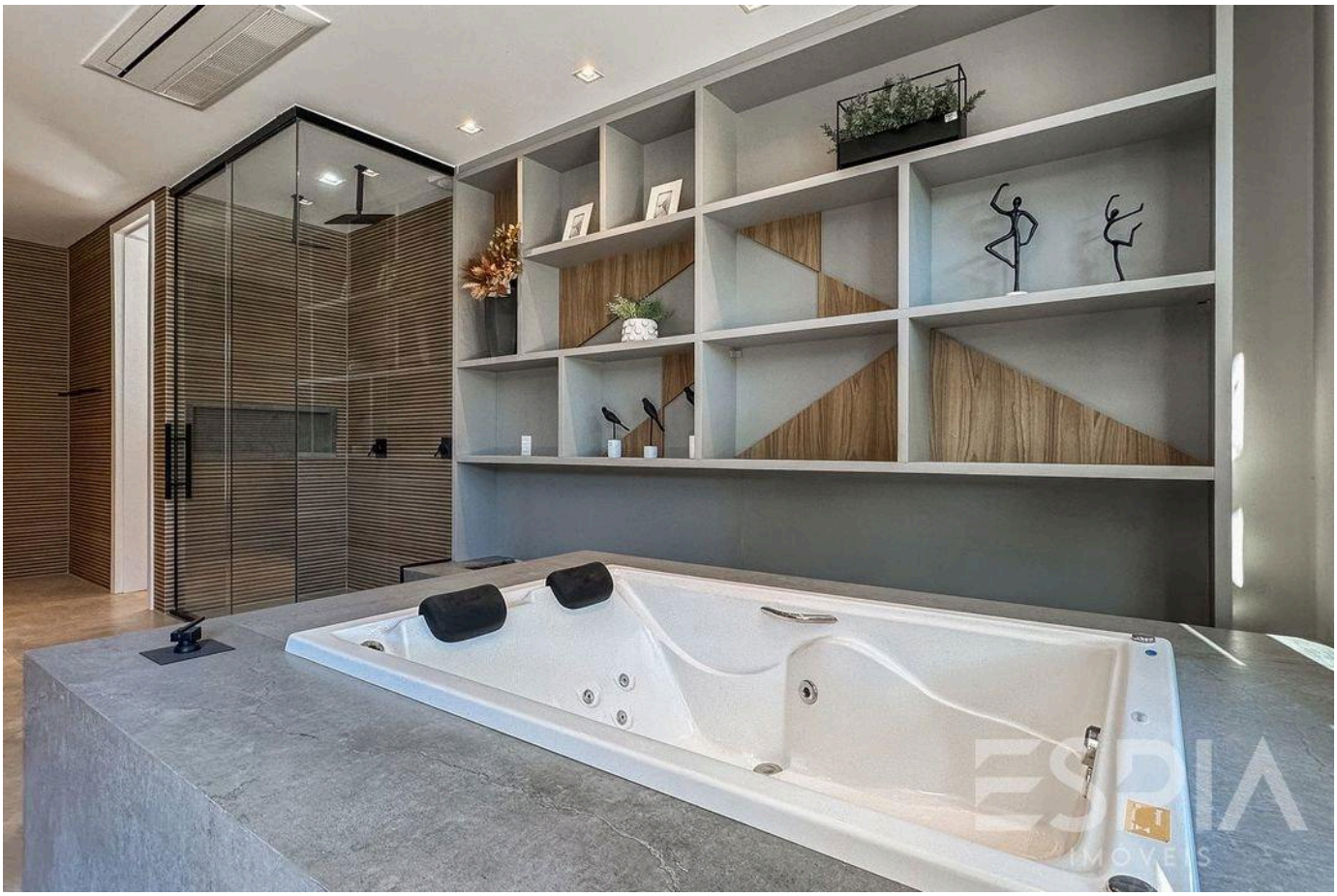



Prezzi e disponibilità soggetti a variazioni senza preavviso. Le informazioni contenute in questo documento possono contenere errori od omissioni e sono soggette a modifiche, vendita anticipata o ritiro dal mercato. Immagini puramente illustrative.





Prezzi e disponibilità soggetti a variazioni senza preavviso. Le informazioni contenute in questo documento possono contenere errori od omissioni e sono soggette a modifiche, vendita anticipata o ritiro dal mercato. Immagini puramente illustrative.

ESPIA
IMÓVEIS

LA RIVIERA, DA VICINO.

Nelson Manias

CRECI 035332-J

+55 (13) 99209-2665

espia.riviera@gmail.com

VEDI TUTTE LE FOTO →