CASA CON 6 SUITE E 570 M² IN VENDITA NELLA RIVIERA DE SÃO LOURENÇO

RIVIERA DE SÃO LOURENÇO · BERTIOGA

R$ 15.500.000 (€ 2.407.019)

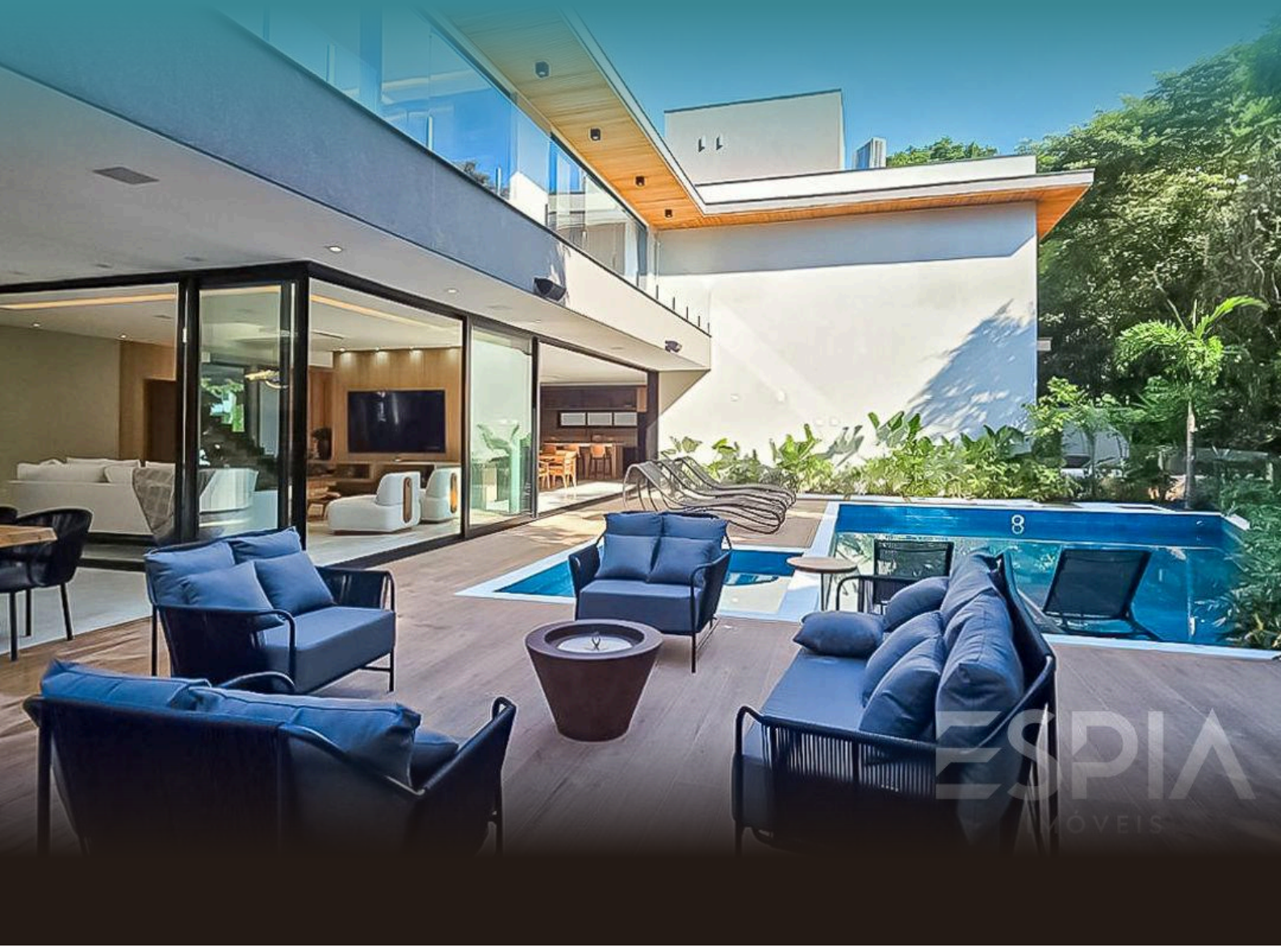

RIF.	CAMERE DA LETTO	SUITE	POSTI AUTO	SUPERFICIE M²
ZY-5389	6	6	7	570

Spese condominiali R$ 1.826/mese Imposta immobiliare (IPTU) R$ 1.940/anno

Prezzi e disponibilità soggetti a variazioni senza preavviso. Le informazioni contenute in questo documento possono contenere errori od omissioni e sono soggette a modifiche, vendita anticipata o ritiro dal mercato. Immagini puramente illustrative.

CASA CON 6 SUITE E 570 M² IN VENDITA NELLA RIVIERA DE SÃO LOURENÇO

Esclusiva residenza di alto standing con 6 camere da letto, tutte suite, distribuita su 530 m² di superficie costruita su un terreno di 582 m². La proprietà dispone di 4 posti auto, di cui 1 coperto e 3 scoperti, oltre a sofisticate aree ricreative che includono piscina riscaldata con maxischermo, vasca idromassaggio, zona relax con getti massaggianti, area gourmet, barbecue, angolo birra alla spina, cantina, zona birra artigianale e campo da tennis. L'immobile è dotato di impianto di climatizzazione nelle camere da letto e nel soggiorno, acqua calda a gas, home theater, sistema di videosorveglianza e arredi di alto livello.

Situata nella Riviera de São Lourenço, a Bertioga, questa proprietà fa parte di uno dei complessi residenziali più prestigiosi della costa dello stato di San Paolo, offrendo infrastrutture complete, vicinanza a splendide spiagge, accesso al servizio spiaggia e lo stile di vita di elevata qualità che caratterizza la zona.

CARATTERISTICHE DELL'UNITÀ

- Cantina vini
- Climatizzazione – Camere da letto
- Climatizzazione – Soggiorno
- Area verde
- Videosorveglianza
- Frigorifero per birra
- Birra alla spina sul balcone
- Barbecue
- Acqua calda a gas
- Angolo cottura al piano superiore
- Area gourmet
- Idromassaggio
- Home theater
- Jacuzzi
- Bagno ospiti
- Arredato con finiture di pregio
- Piscina riscaldata
- Campo da tennis
- Servizio spiaggia
- Maxischermo a bordo piscina



Prezzi e disponibilità soggetti a variazioni senza preavviso. Le informazioni contenute in questo documento possono contenere errori od omissioni e sono soggette a modifiche, vendita anticipata o ritiro dal mercato. Immagini puramente illustrative.





Prezzi e disponibilità soggetti a variazioni senza preavviso. Le informazioni contenute in questo documento possono contenere errori od omissioni e sono soggette a modifiche, vendita anticipata o ritiro dal mercato. Immagini puramente illustrative.

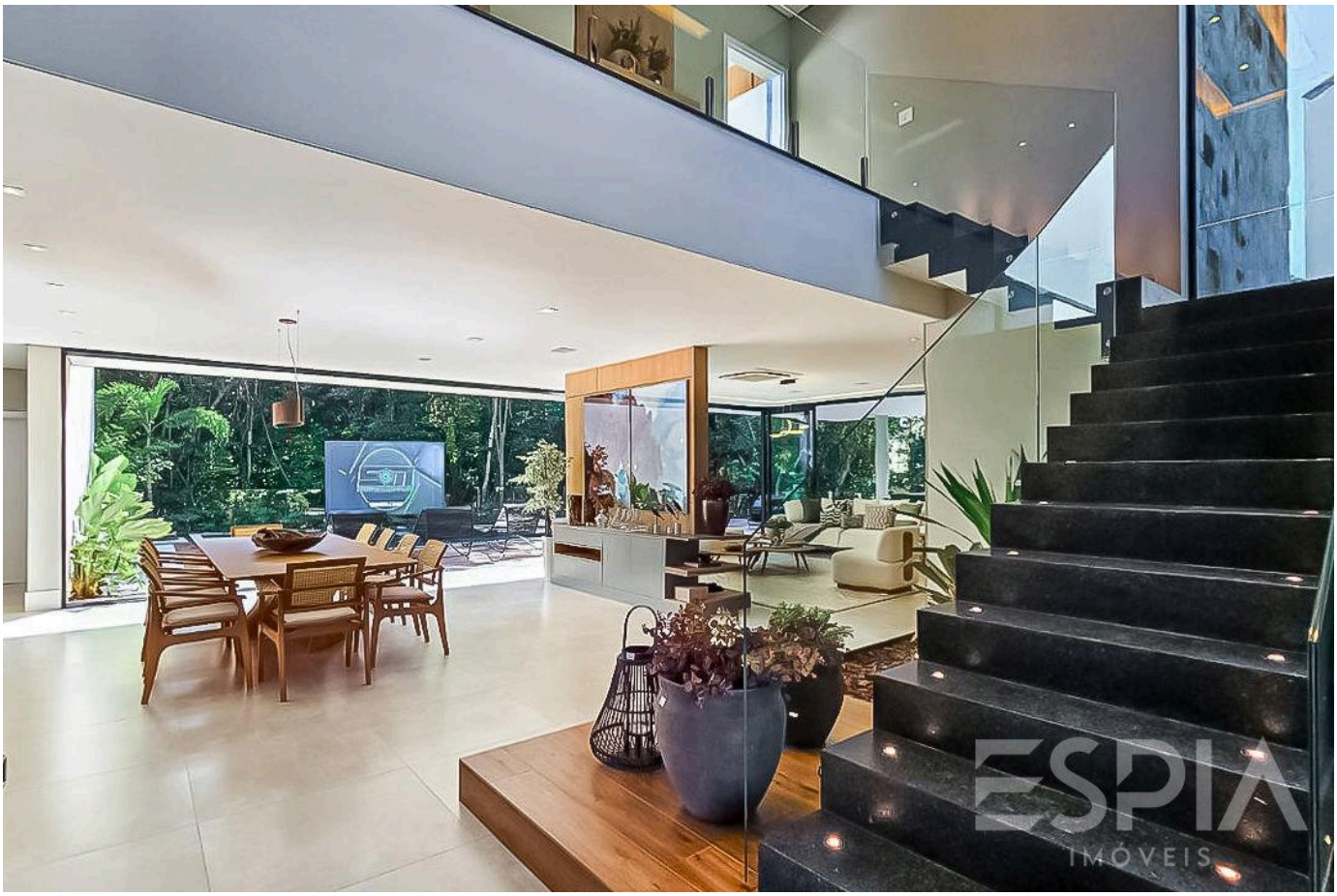



Prezzi e disponibilità soggetti a variazioni senza preavviso. Le informazioni contenute in questo documento possono contenere errori od omissioni e sono soggette a modifiche, vendita anticipata o ritiro dal mercato. Immagini puramente illustrative.

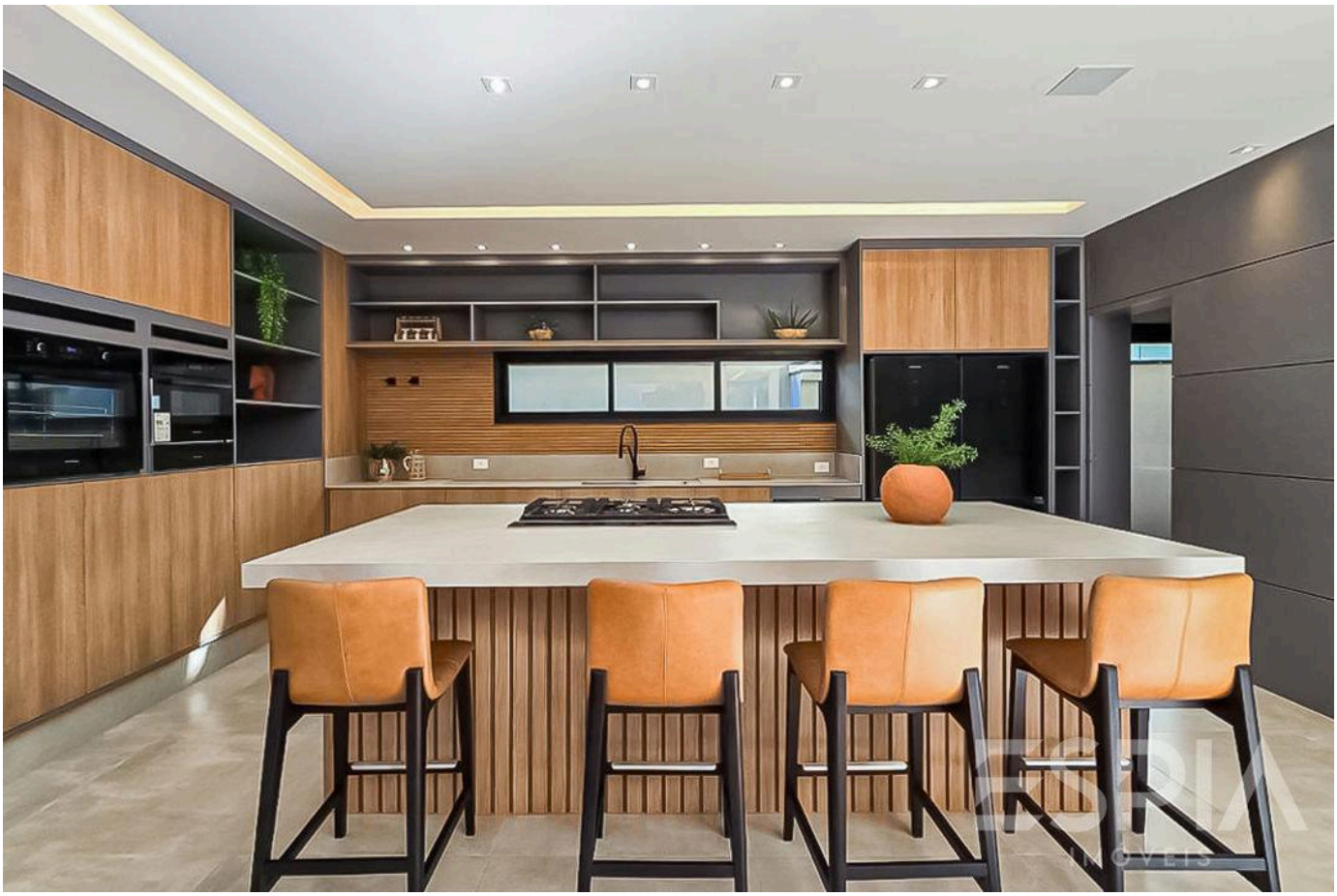



Prezzi e disponibilità soggetti a variazioni senza preavviso. Le informazioni contenute in questo documento possono contenere errori od omissioni e sono soggette a modifiche, vendita anticipata o ritiro dal mercato. Immagini puramente illustrative.





Prezzi e disponibilità soggetti a variazioni senza preavviso. Le informazioni contenute in questo documento possono contenere errori od omissioni e sono soggette a modifiche, vendita anticipata o ritiro dal mercato. Immagini puramente illustrative.





Prezzi e disponibilità soggetti a variazioni senza preavviso. Le informazioni contenute in questo documento possono contenere errori od omissioni e sono soggette a modifiche, vendita anticipata o ritiro dal mercato. Immagini puramente illustrative.

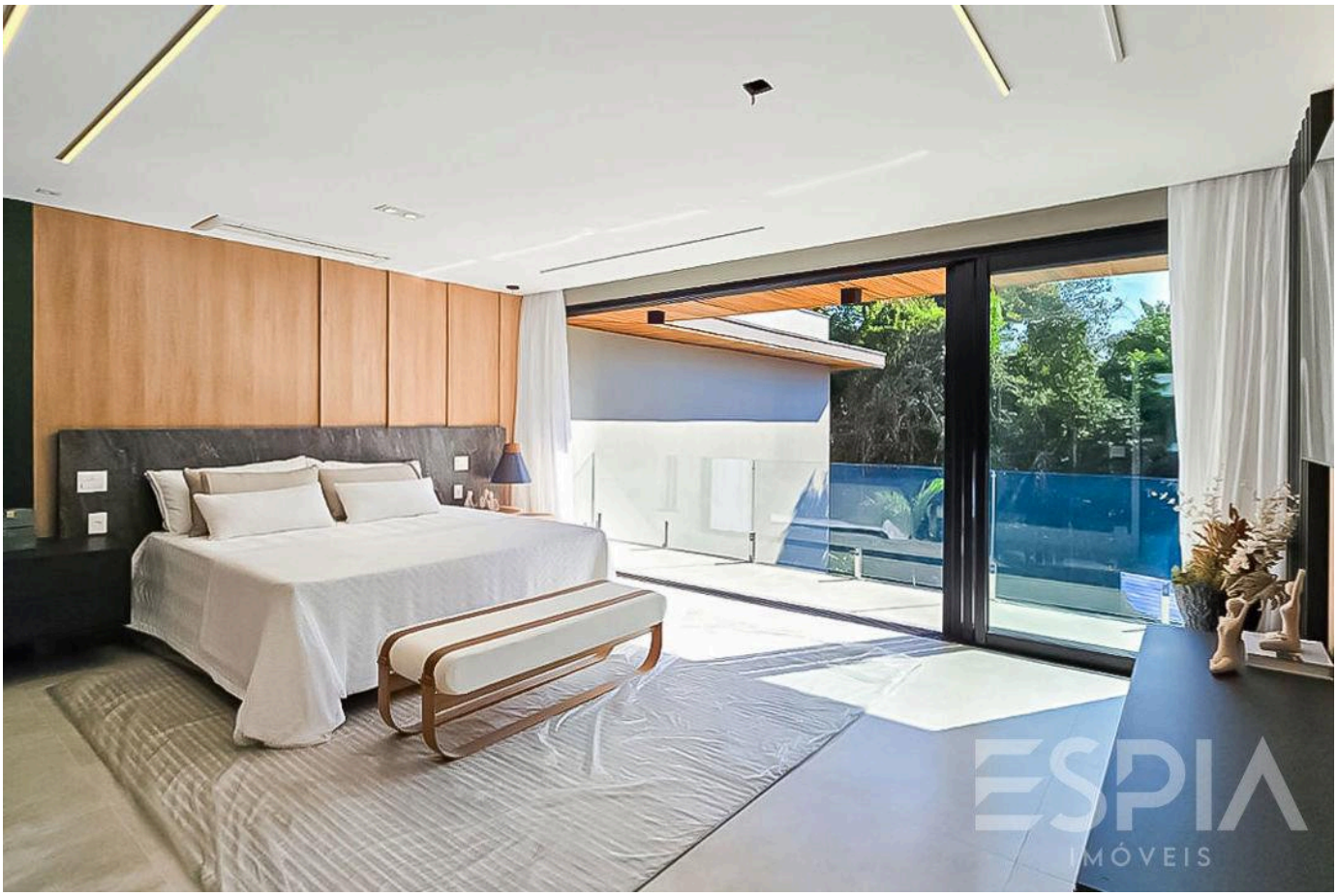

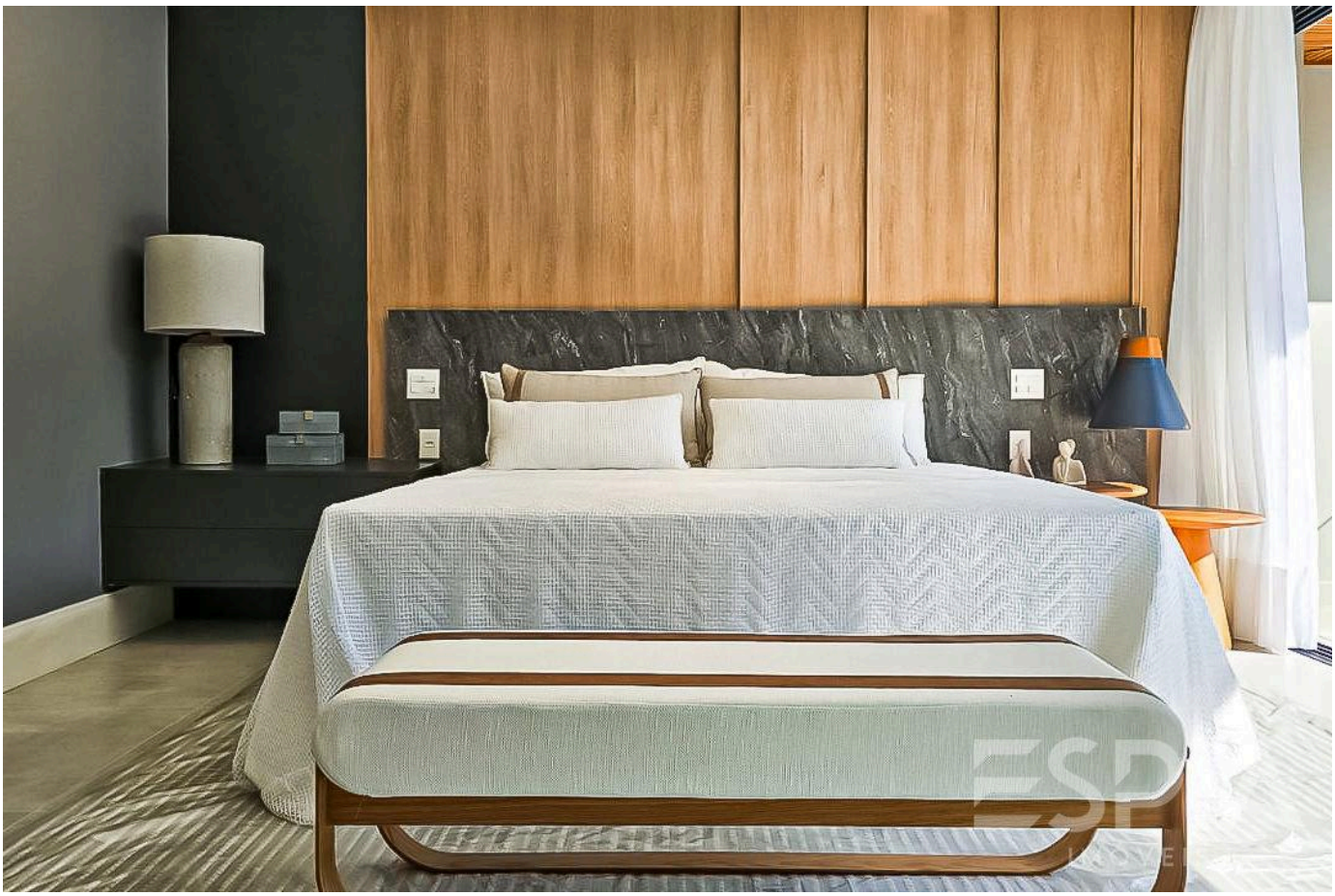

Prezzi e disponibilità soggetti a variazioni senza preavviso. Le informazioni contenute in questo documento possono contenere errori od omissioni e sono soggette a modifiche, vendita anticipata o ritiro dal mercato. Immagini puramente illustrative.

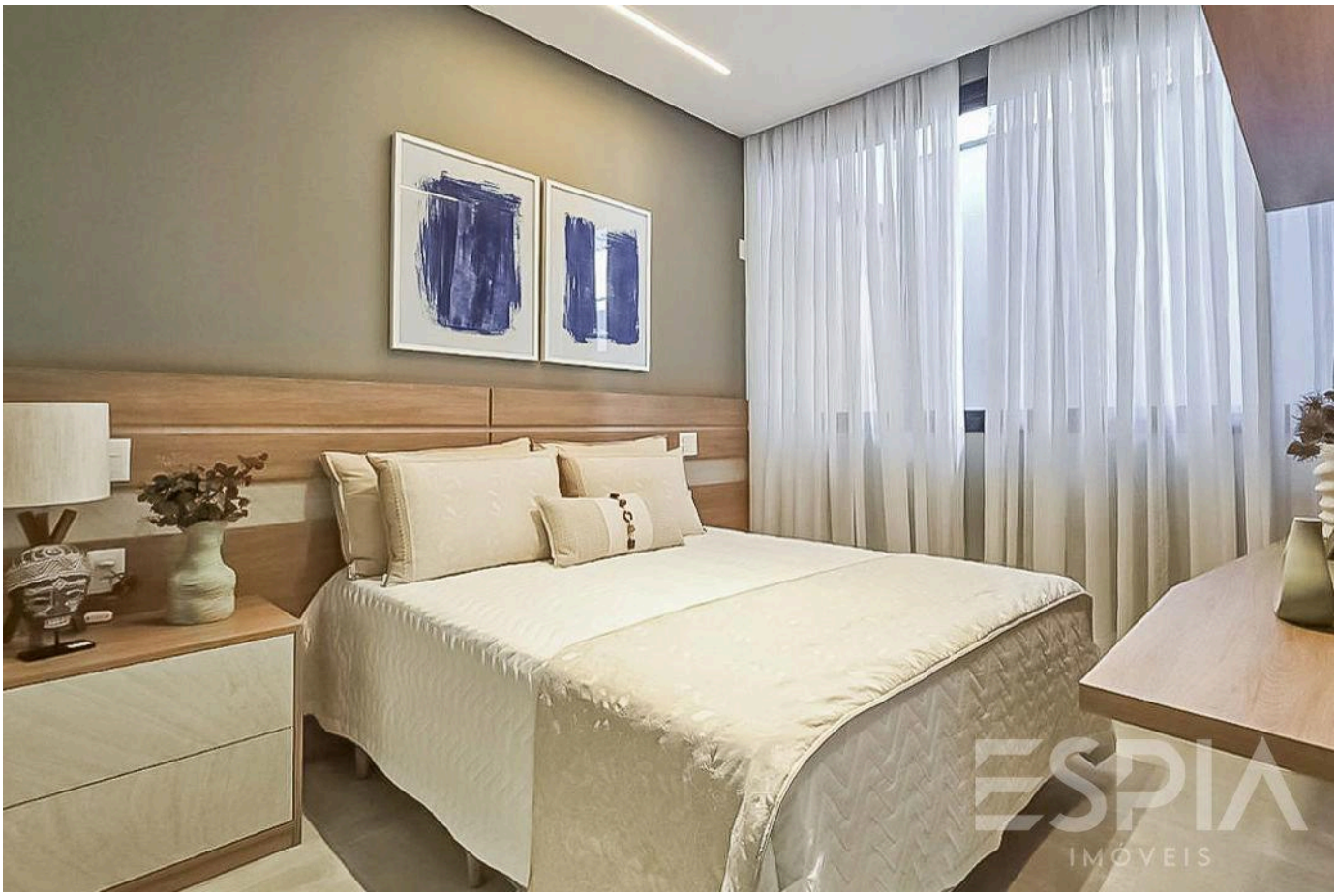



Prezzi e disponibilità soggetti a variazioni senza preavviso. Le informazioni contenute in questo documento possono contenere errori od omissioni e sono soggette a modifiche, vendita anticipata o ritiro dal mercato. Immagini puramente illustrative.



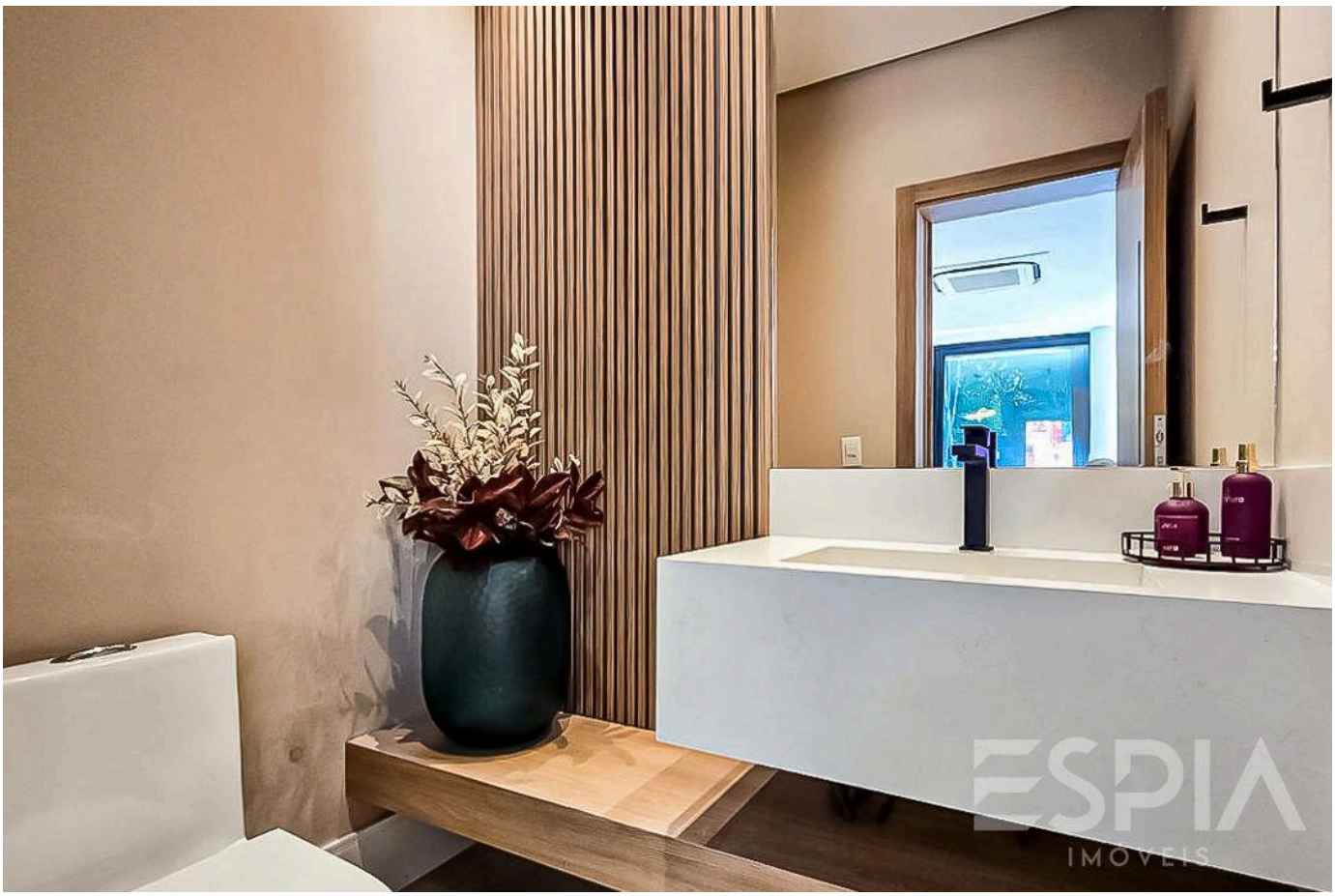

Prezzi e disponibilità soggetti a variazioni senza preavviso. Le informazioni contenute in questo documento possono contenere errori od omissioni e sono soggette a modifiche, vendita anticipata o ritiro dal mercato. Immagini puramente illustrative.





Prezzi e disponibilità soggetti a variazioni senza preavviso. Le informazioni contenute in questo documento possono contenere errori od omissioni e sono soggette a modifiche, vendita anticipata o ritiro dal mercato. Immagini puramente illustrative.

ESPIA
IMÓVEIS

LA RIVIERA, DA VICINO.

Nelson Manias

CRECI 035332-J

+55 (13) 99209-2665

espia.riviera@gmail.com

VEDI TUTTE LE FOTO →