VILLÁGIO CON 4 SUITES Y 469 M² EN VENTA EN RIVIERA DE SÃO LOURENÇO

RIVIERA DE SÃO LOURENÇO · BERTIOGA

R$ 8.000.000 (US$ 1.360.544)



REF	DORMITORIOS	SUITES	PLAZAS	SUPERFICIE M²
ZY-5432	4	4	4	469

Valores y disponibilidad sujetos a cambios sin previo aviso. La información de este documento está sujeta a errores, omisiones, modificaciones, venta previa o retiro del mercado. Imágenes meramente ilustrativas.

VILLÁGIO CON 4 SUITES Y 469 M² EN VENTA EN RIVIERA DE SÃO LOURENÇO

Casa de alto nivel con 4 dormitorios en suite, distribuida en 469 m² de superficie útil. La propiedad cuenta con 4 plazas de garaje (2 cubiertas y 2 descubiertas), piscina privada e integra un Villágio de concepto diferenciado que ofrece excelente infraestructura con ludoteca, área gourmet, gimnasio equipado, parque infantil y cancha de tenis para uso de los residentes.

Ubicada en Riviera de São Lourenço, en Bertioga, la propiedad aprovecha la infraestructura completa del emprendimiento, proximidad a hermosas playas y el alto nivel de calidad de vida que caracterizan la región como uno de los destinos más buscados de la costa paulista.

CARACTERÍSTICAS DE LA UNIDAD

- Piscina en la unidad

CARACTERÍSTICAS DEL CONDOMINIO

- Gimnasio equipado
- Área Gourmet
- Cancha de tenis
- Sala de juegos
- Área de juegos



Valores y disponibilidad sujetos a cambios sin previo aviso. La información de este documento está sujeta a errores, omisiones, modificaciones, venta previa o retiro del mercado. Imágenes meramente ilustrativas.





Valores y disponibilidad sujetos a cambios sin previo aviso. La información de este documento está sujeta a errores, omisiones, modificaciones, venta previa o retiro del mercado. Imágenes meramente ilustrativas.





Valores y disponibilidad sujetos a cambios sin previo aviso. La información de este documento está sujeta a errores, omisiones, modificaciones, venta previa o retiro del mercado. Imágenes meramente ilustrativas.





Valores y disponibilidad sujetos a cambios sin previo aviso. La información de este documento está sujeta a errores, omisiones, modificaciones, venta previa o retiro del mercado. Imágenes meramente ilustrativas.

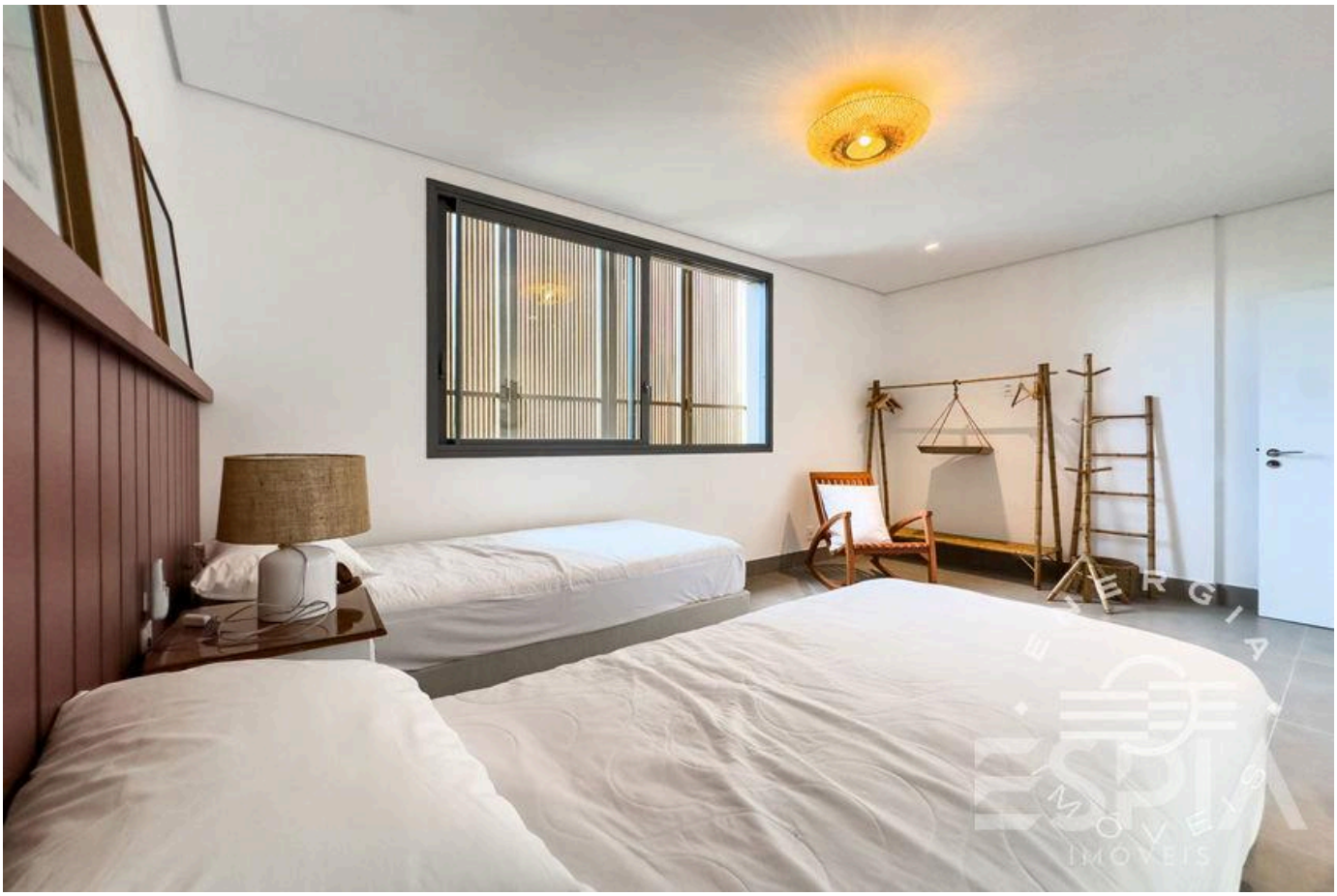



Valores y disponibilidad sujetos a cambios sin previo aviso. La información de este documento está sujeta a errores, omisiones, modificaciones, venta previa o retiro del mercado. Imágenes meramente ilustrativas.





Valores y disponibilidad sujetos a cambios sin previo aviso. La información de este documento está sujeta a errores, omisiones, modificaciones, venta previa o retiro del mercado. Imágenes meramente ilustrativas.





Valores y disponibilidad sujetos a cambios sin previo aviso. La información de este documento está sujeta a errores, omisiones, modificaciones, venta previa o retiro del mercado. Imágenes meramente ilustrativas.



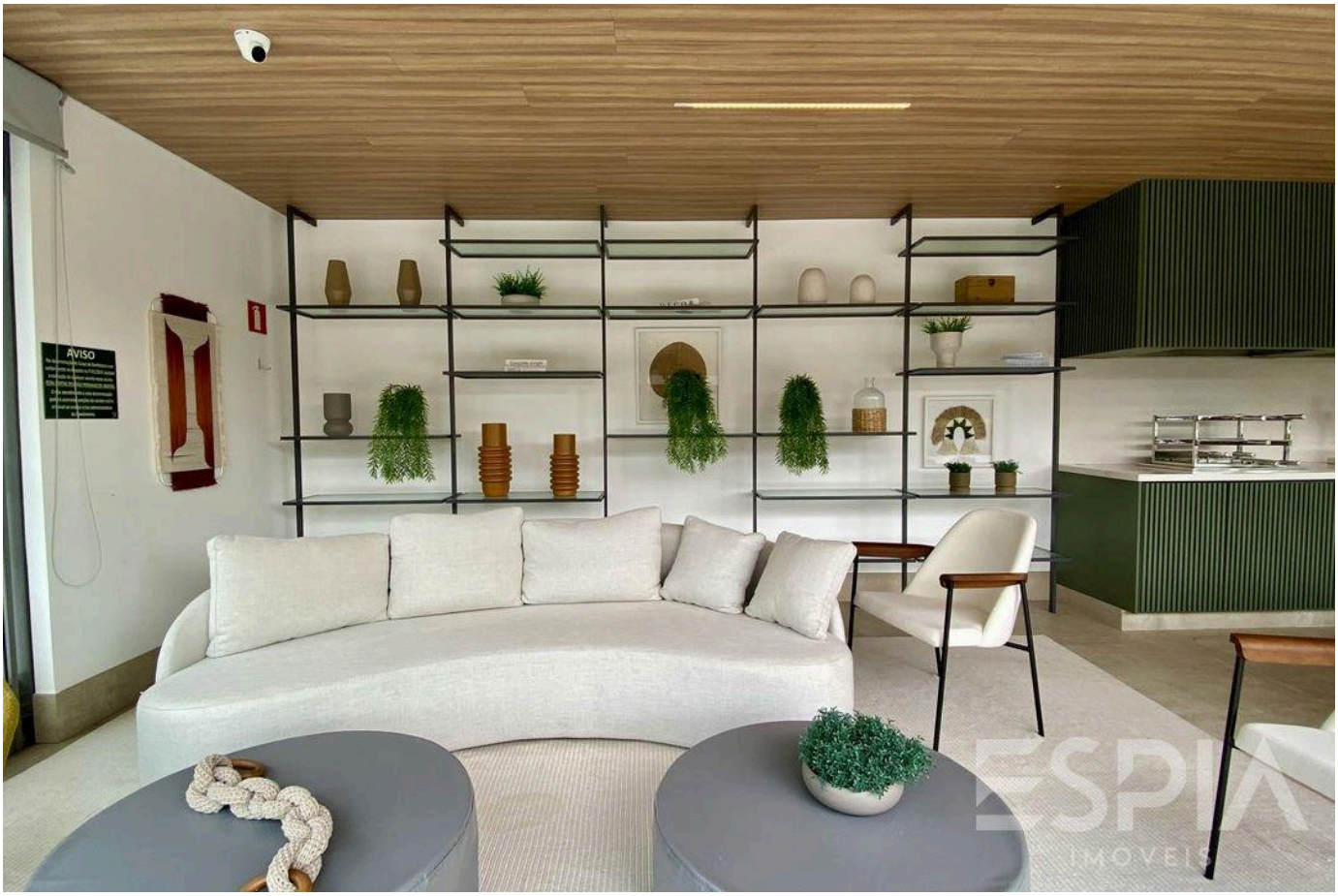

Valores y disponibilidad sujetos a cambios sin previo aviso. La información de este documento está sujeta a errores, omisiones, modificaciones, venta previa o retiro del mercado. Imágenes meramente ilustrativas.





Valores y disponibilidad sujetos a cambios sin previo aviso. La información de este documento está sujeta a errores, omisiones, modificaciones, venta previa o retiro del mercado. Imágenes meramente ilustrativas.





Valores y disponibilidad sujetos a cambios sin previo aviso. La información de este documento está sujeta a errores, omisiones, modificaciones, venta previa o retiro del mercado. Imágenes meramente ilustrativas.

ESPIA
IMÓVEIS

LA RIVIERA, DE CERCA.

Nelson Manias

CRECI 035332-J

+55 (13) 99209-2665

espia.riviera@gmail.com

VER TODAS LAS FOTOS →