ESPIA IMÓVEIS

VILLÁGIO

RIVIERA DE SÃO LOURENÇO · BERTIOGA

R$ 8.400.000



REF	DORMITÓRIOS	SUÍTES	VAGAS	ÁREA M²
ZY-5481	4	4	6	465

Condomínio R$ 4.250/mês

Valores e disponibilidade sujeitos a alteração sem aviso prévio. As informações deste documento estão sujeitas a erros, omissões, modificações, venda prévia ou retirada do mercado. Imagens meramente ilustrativas.

VILLÁGIO

Villágio de alto padrão com 4 dormitórios, sendo 4 suítes, distribuídos em 464,9 m² de área construída. A propriedade oferece 4 vagas de garagem cobertas e 2 descobertas, além de quarto de serviço. Totalmente mobiliada com acabamento de bom padrão, a unidade conta com ar-condicionado nos dormitórios e sala, aquecimento à gás, piscina privativa, espaço gourmet com churrasqueira na varanda, área verde, lavabo e câmeras de segurança integradas.

Localizado na Riviera de São Lourenço, em Bertioga, em um empreendimento conceituado que oferece infraestrutura completa aos residentes, incluindo recarga para carros elétricos. O villágio apresenta elevado padrão de qualidade de vida, proximidade com belas praias e toda infraestrutura necessária para uma residência de excelência no litoral paulista.

CARACTERÍSTICAS DA UNIDADE

- Aquecimento à Gas
- Ar-condicionado - Dormitórios
- Ar-condicionado - Sala
- Área Verde
- Câmeras de Segurança
- Carregador para Carro Elétrico
- Churrasqueira gourmet na varanda
- Espaço Gourmet
- Lavabo
- Mobiliado
- Piscina na Unidade
- Quarto de serviço

CARACTERÍSTICAS DO CONDOMÍNIO

- Academia equipada
- Brinquedoteca
- Playground
- Quadra tênis



Valores e disponibilidade sujeitos a alteração sem aviso prévio. As informações deste documento estão sujeitas a erros, omissões, modificações, venda prévia ou retirada do mercado. Imagens meramente ilustrativas.

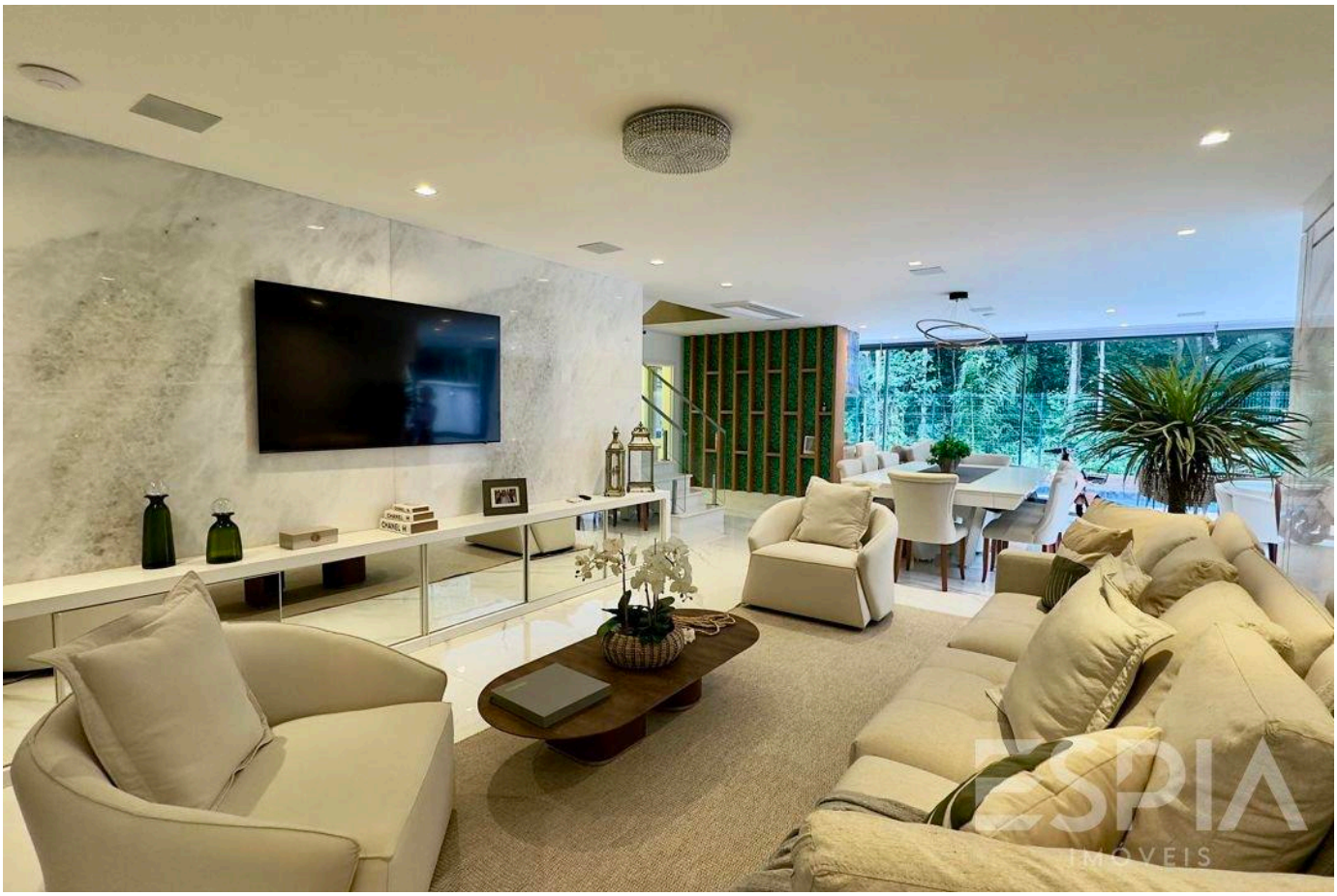

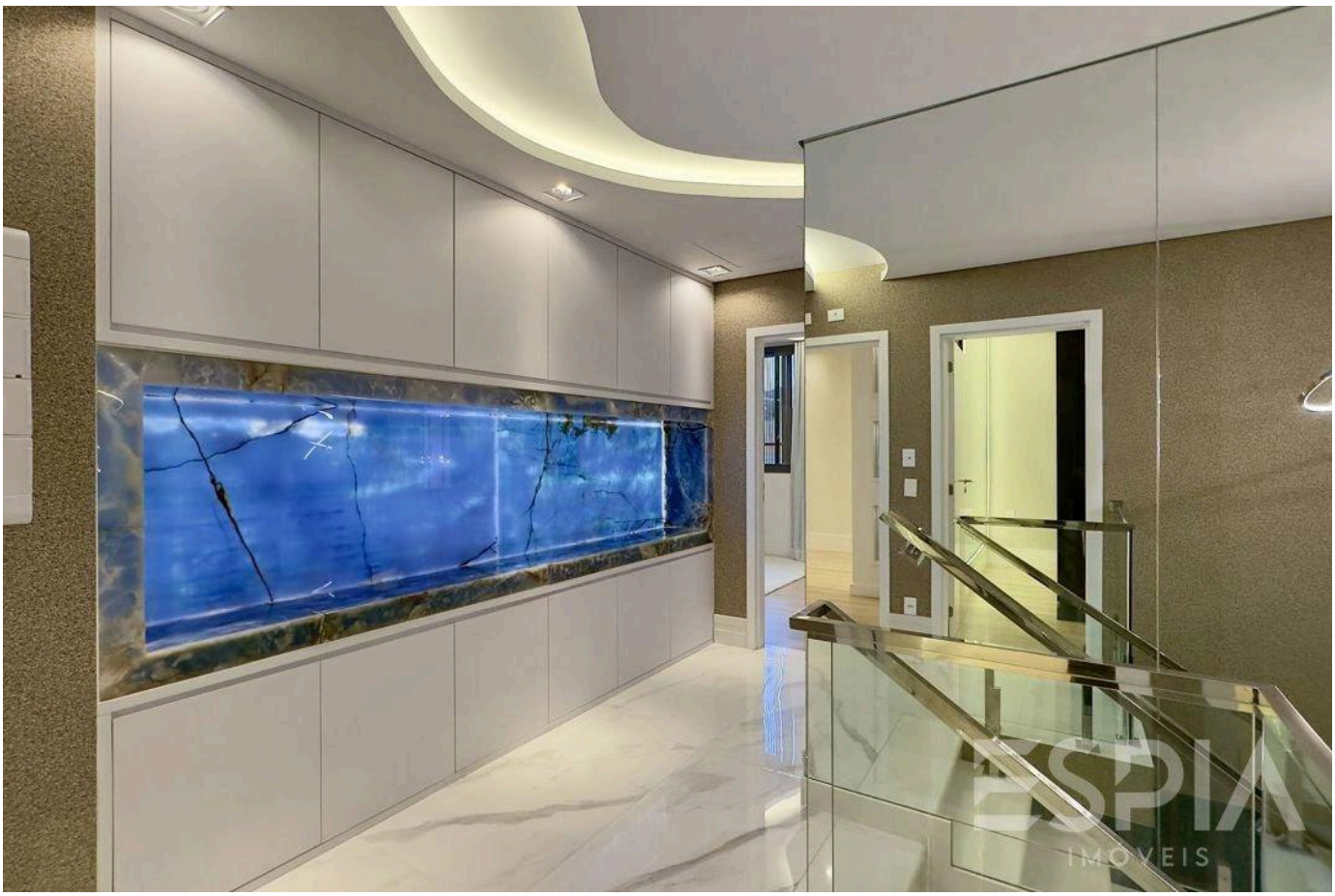

Valores e disponibilidade sujeitos a alteração sem aviso prévio. As informações deste documento estão sujeitas a erros, omissões, modificações, venda prévia ou retirada do mercado. Imagens meramente ilustrativas.





Valores e disponibilidade sujeitos a alteração sem aviso prévio. As informações deste documento estão sujeitas a erros, omissões, modificações, venda prévia ou retirada do mercado. Imagens meramente ilustrativas.

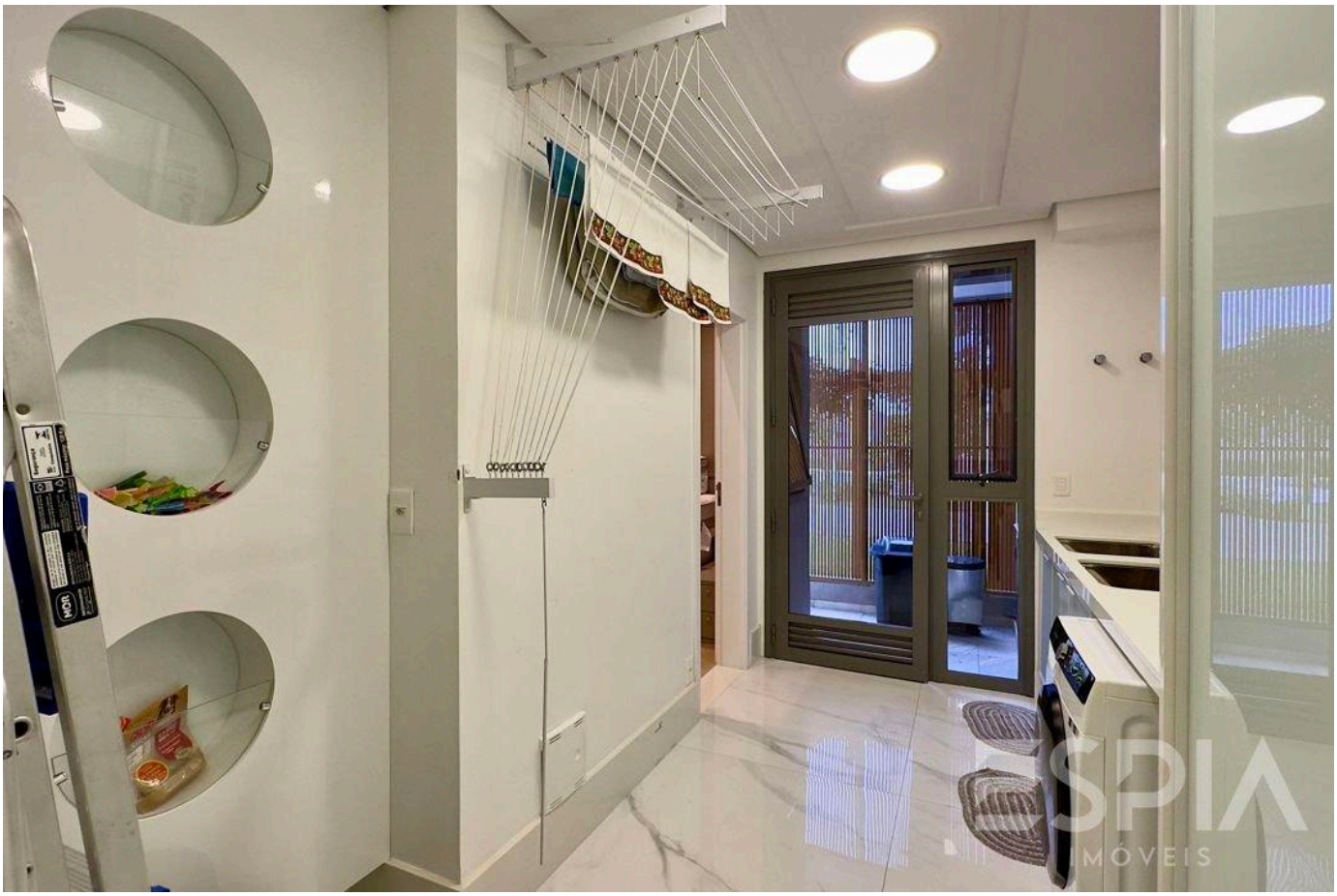



Valores e disponibilidade sujeitos a alteração sem aviso prévio. As informações deste documento estão sujeitas a erros, omissões, modificações, venda prévia ou retirada do mercado. Imagens meramente ilustrativas.





Valores e disponibilidade sujeitos a alteração sem aviso prévio. As informações deste documento estão sujeitas a erros, omissões, modificações, venda prévia ou retirada do mercado. Imagens meramente ilustrativas.





Valores e disponibilidade sujeitos a alteração sem aviso prévio. As informações deste documento estão sujeitas a erros, omissões, modificações, venda prévia ou retirada do mercado. Imagens meramente ilustrativas.

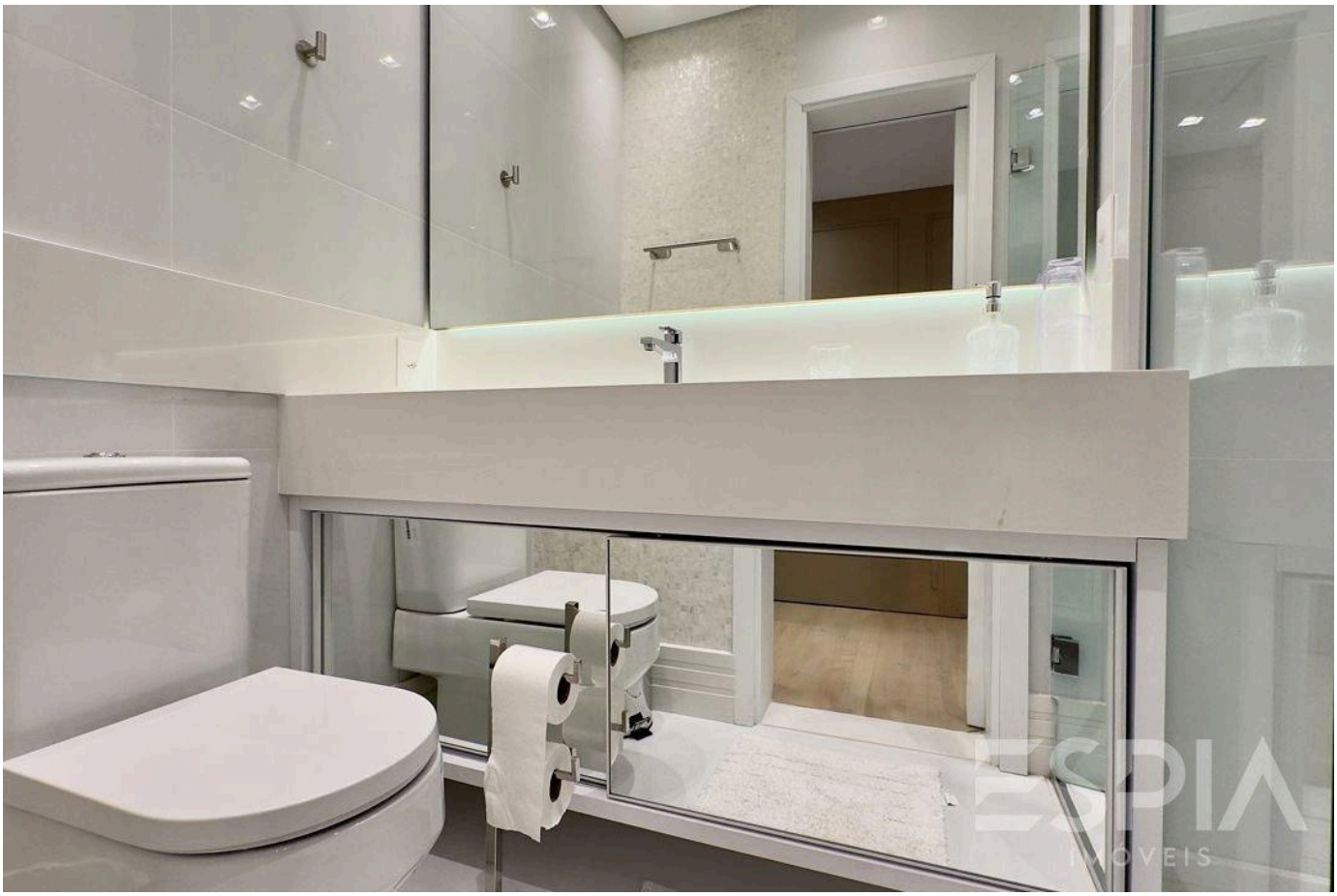



Valores e disponibilidade sujeitos a alteração sem aviso prévio. As informações deste documento estão sujeitas a erros, omissões, modificações, venda prévia ou retirada do mercado. Imagens meramente ilustrativas.

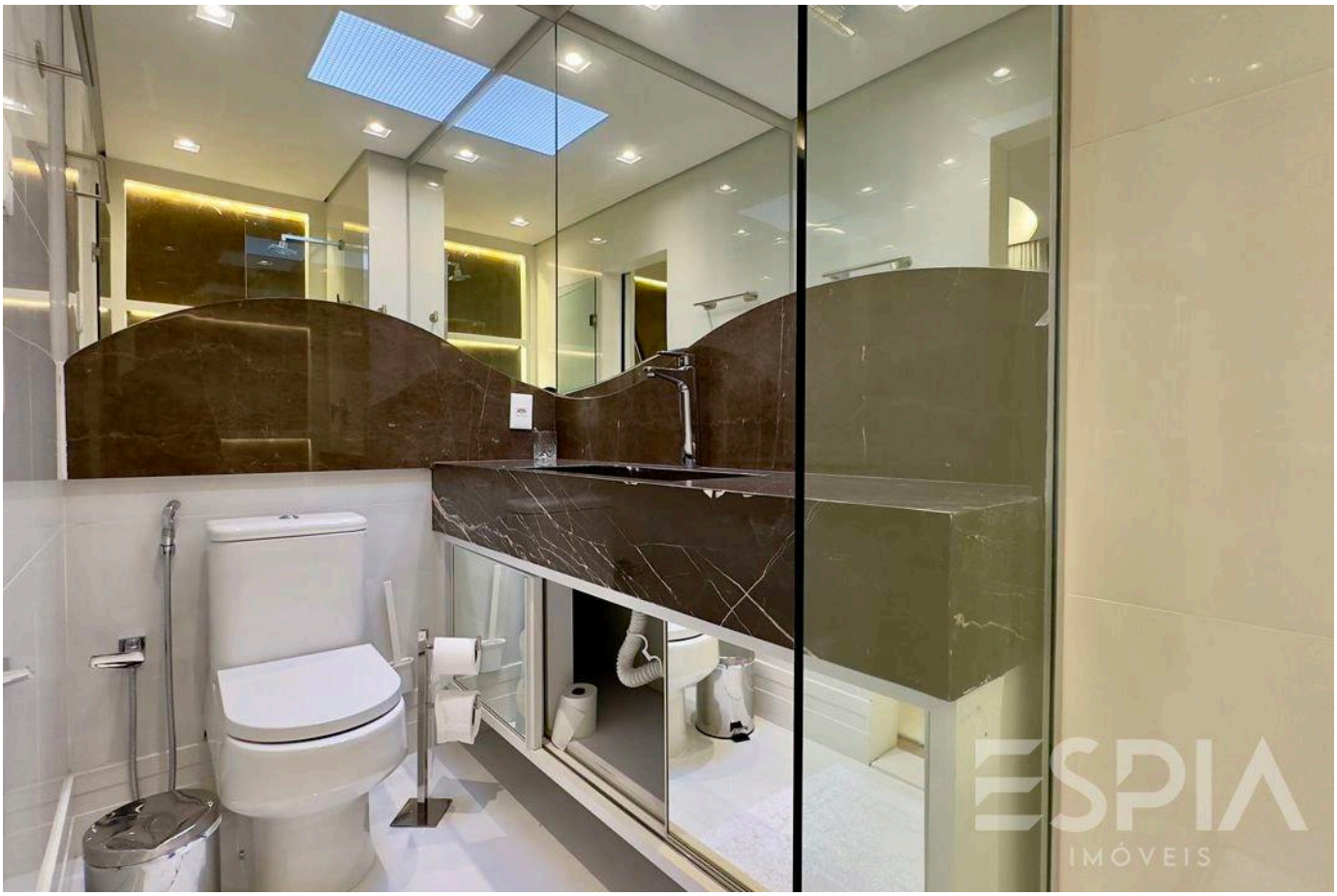



Valores e disponibilidade sujeitos a alteração sem aviso prévio. As informações deste documento estão sujeitas a erros, omissões, modificações, venda prévia ou retirada do mercado. Imagens meramente ilustrativas.





Valores e disponibilidade sujeitos a alteração sem aviso prévio. As informações deste documento estão sujeitas a erros, omissões, modificações, venda prévia ou retirada do mercado. Imagens meramente ilustrativas.



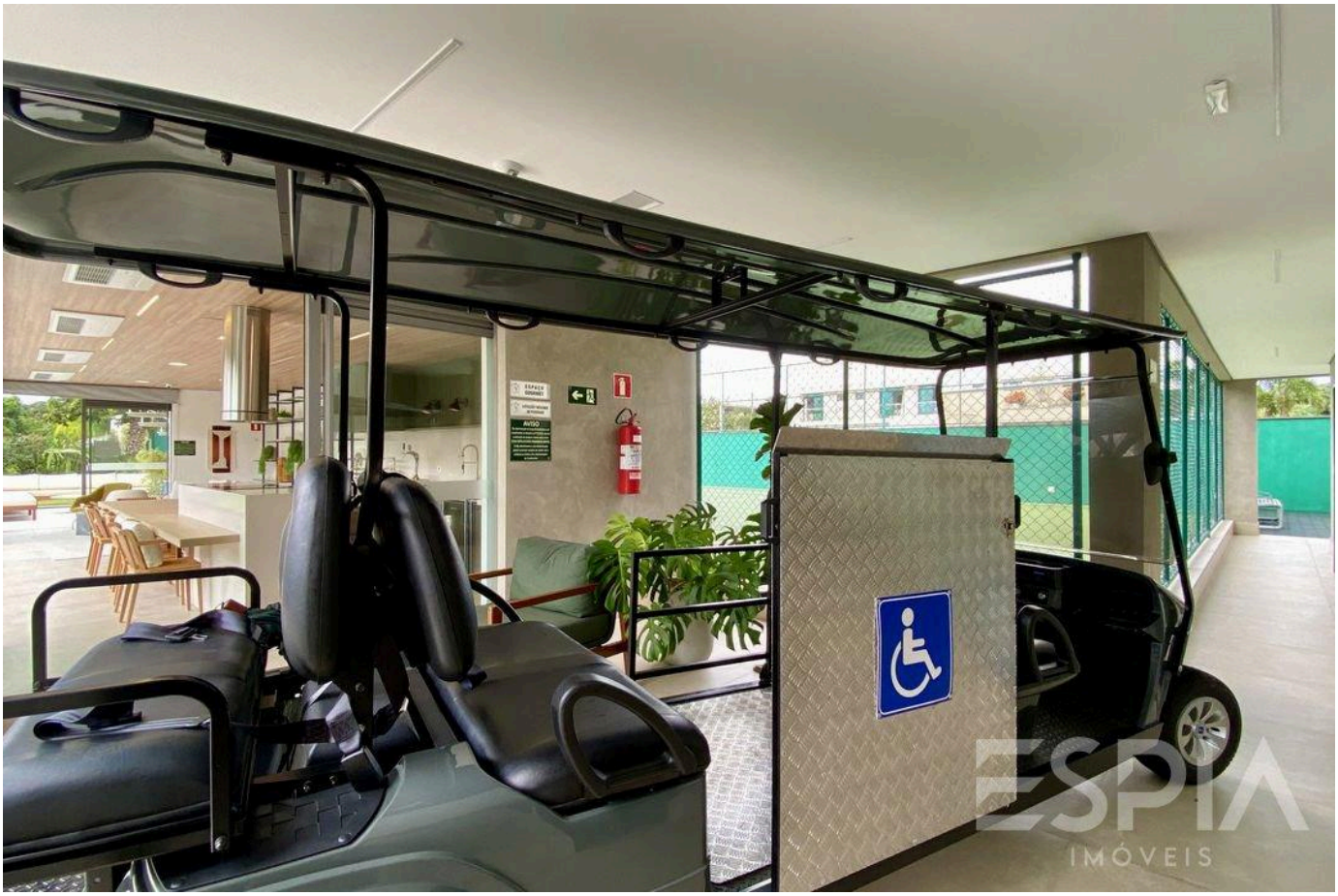

Valores e disponibilidade sujeitos a alteração sem aviso prévio. As informações deste documento estão sujeitas a erros, omissões, modificações, venda prévia ou retirada do mercado. Imagens meramente ilustrativas.

ESPIA
IMÓVEIS

A RIVIERA, VISTA DE PERTO.

Nelson Manias

CRECI 035332-J

+55 (13) 99209-2665

espia.riviera@gmail.com

VISUALIZAR TODAS AS FOTOS →