ESPIA IMÓVEIS

VILLÁGIO CON 4 SUITES Y 464 M² EN VENTA EN RIVIERA DE SÃO LOURENÇO

RIVIERA DE SÃO LOURENÇO · BERTIOGA

R$ 8.400.000 (US$ 1.428.571)

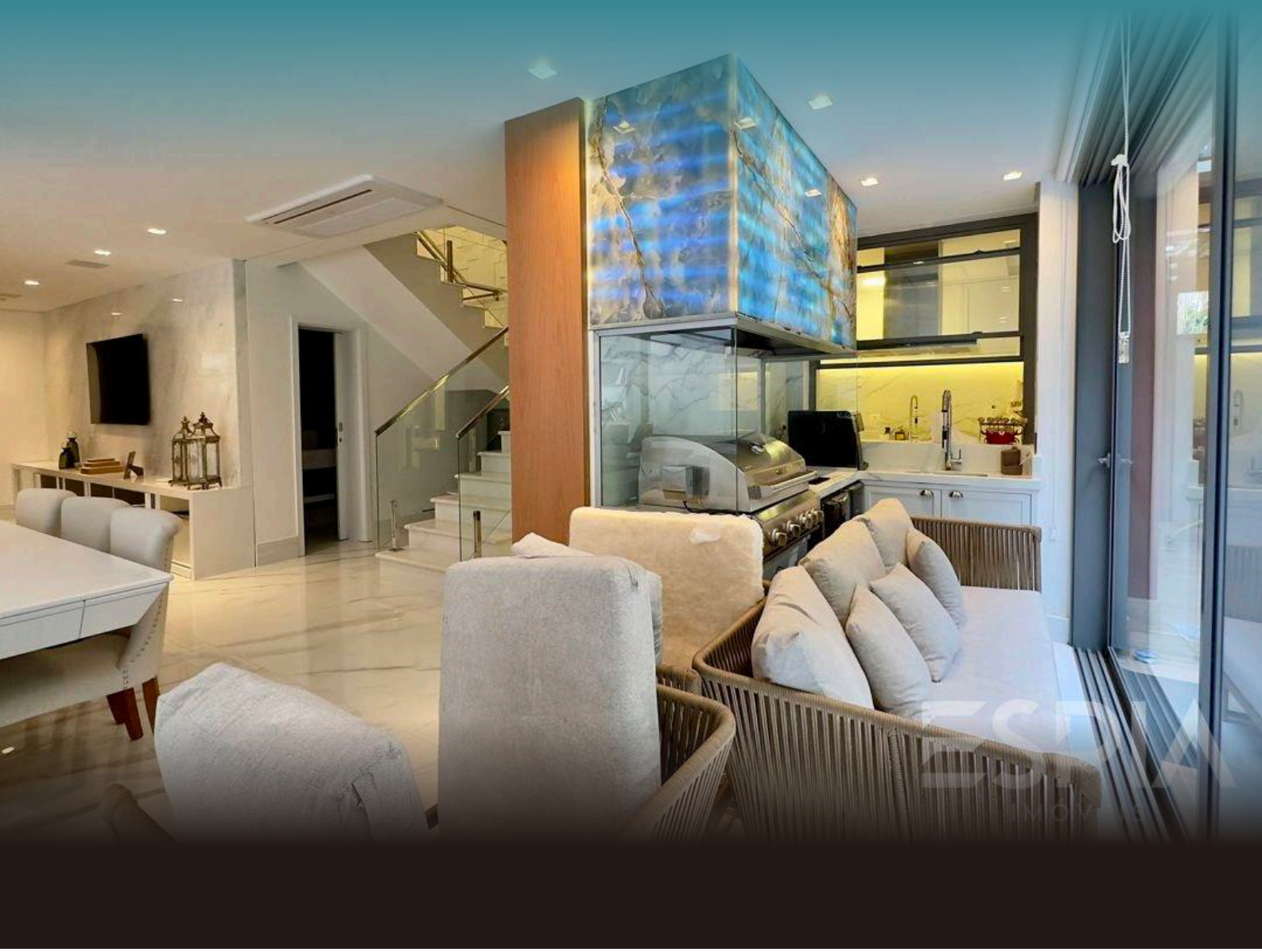

REF	DORMITORIOS	SUITES	PLAZAS	SUPERFICIE M²
ZY-5481	4	4	6	465

Cuota de condominio R$ 4.250/mes

Valores y disponibilidad sujetos a cambios sin previo aviso. La información de este documento está sujeta a errores, omisiones, modificaciones, venta previa o retiro del mercado. Imágenes meramente ilustrativas.

VILLÁGIO CON 4 SUITES Y 464 M² EN VENTA EN RIVIERA DE SÃO LOURENÇO

Casa en Villágio de alto nivel con 4 dormitorios en suite, distribuida en 464,9 m² de superficie construida. La propiedad ofrece 4 plazas de garaje cubiertas y 2 descubiertas, además de cuarto de servicio. Totalmente amueblada con buenas terminaciones, la unidad cuenta con aire acondicionado en los dormitorios y sala, calentamiento a gas, piscina privada, área gourmet con parrilla gourmet en el balcón, área verde, baño de visitas y cámaras de seguridad integradas.

Ubicada en Riviera de São Lourenço, en Bertioga, en un emprendimiento de prestigio que ofrece infraestructura completa a los residentes, incluyendo recarga para autos eléctricos. El Villágio presenta alto nivel de calidad de vida, proximidad a hermosas playas y toda la infraestructura necesaria para una residencia de excelencia en la costa paulista.

CARACTERÍSTICAS DE LA UNIDAD

- Calefacción a gas
- Aire acondicionado – Dormitorios
- Aire acondicionado – Sala
- Área verde
- Cámaras de seguridad
- Cargador para vehículo eléctrico
- Parrilla gourmet en el balcón
- Área Gourmet
- Lavabo / Aseo
- Amueblado
- Piscina en la unidad
- Cuarto de servicio

CARACTERÍSTICAS DEL CONDOMINIO

- Gimnasio equipado
- Sala de juegos
- Área de juegos
- Cancha de tenis



Valores y disponibilidad sujetos a cambios sin previo aviso. La información de este documento está sujeta a errores, omisiones, modificaciones, venta previa o retiro del mercado. Imágenes meramente ilustrativas.

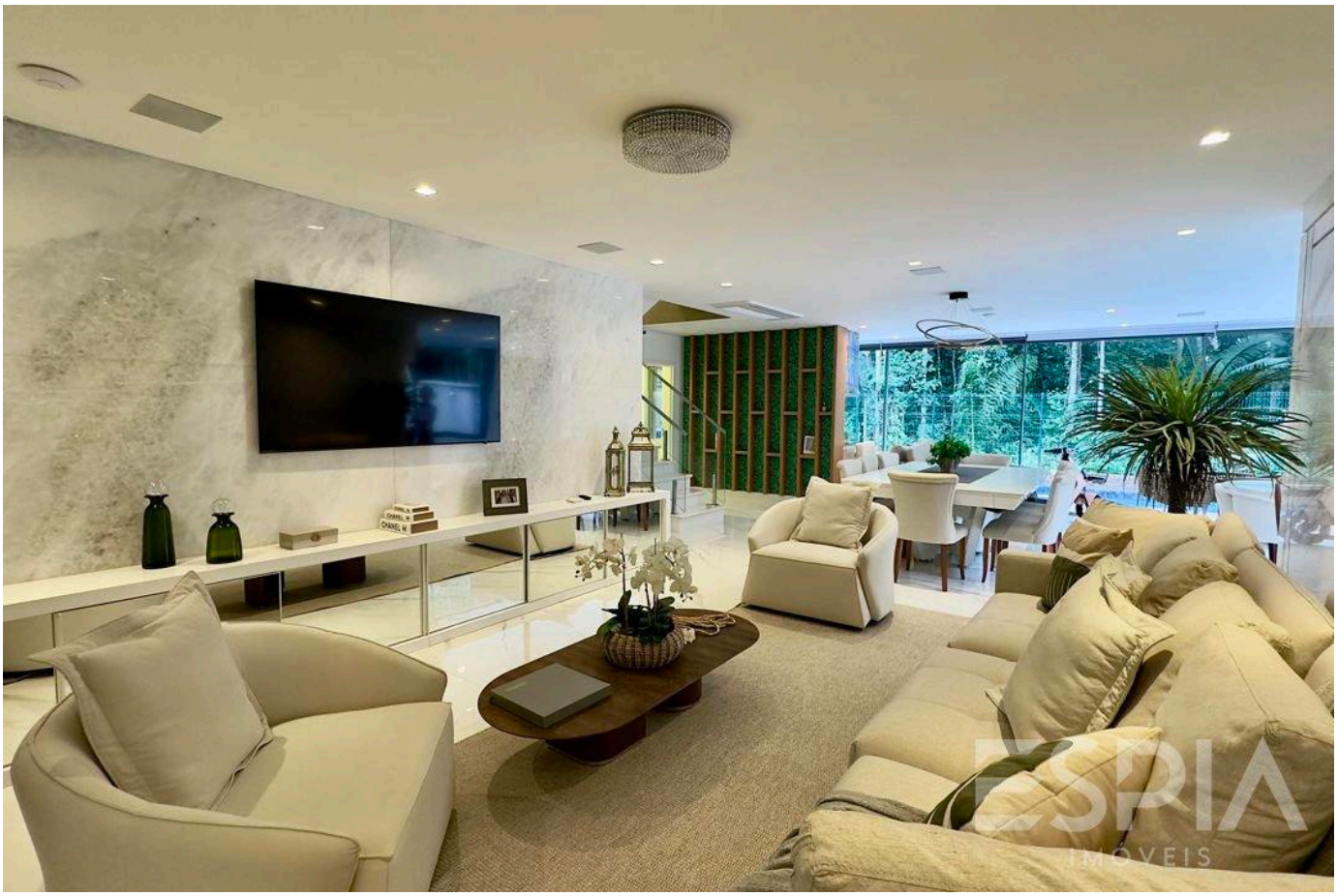

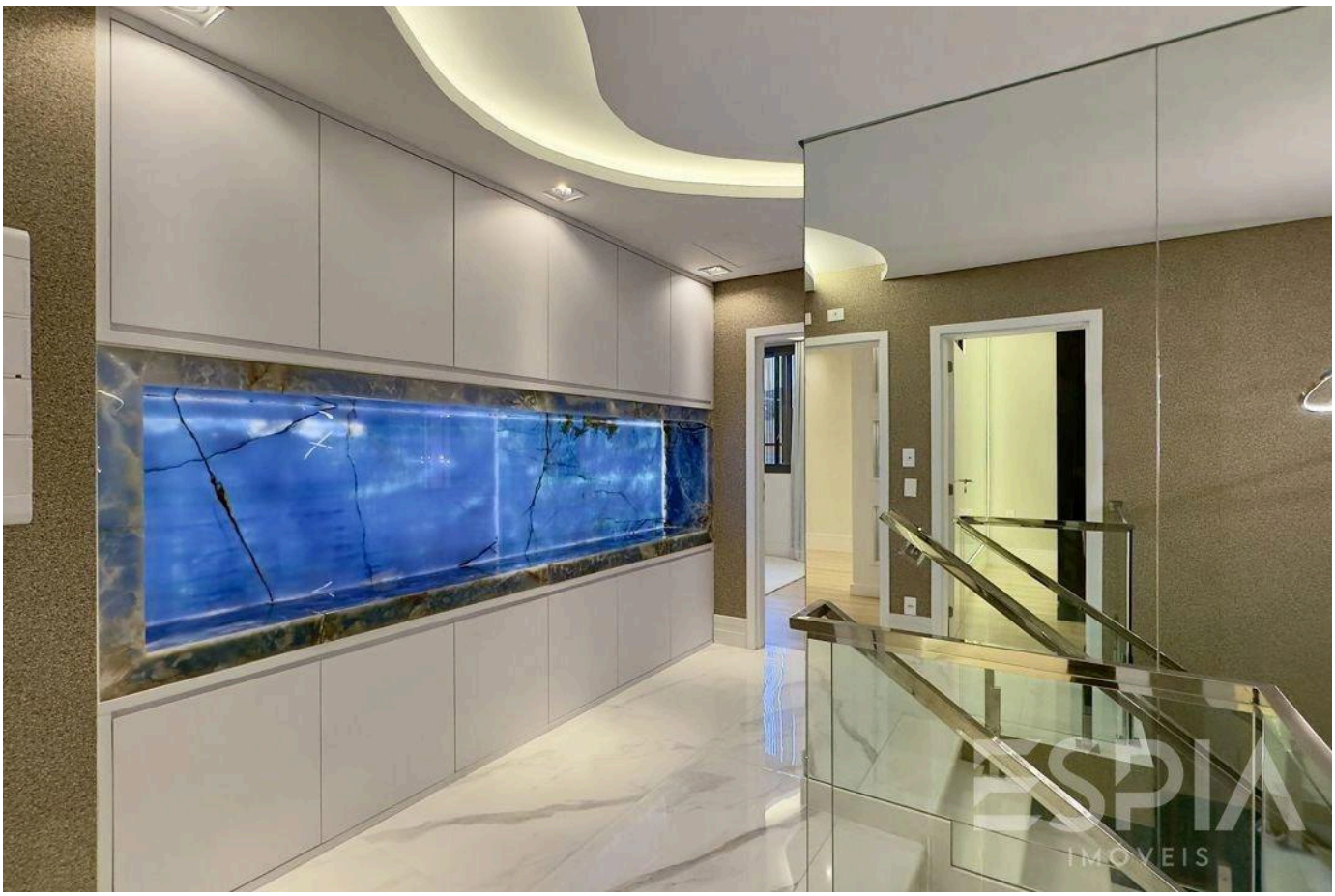

Valores y disponibilidad sujetos a cambios sin previo aviso. La información de este documento está sujeta a errores, omisiones, modificaciones, venta previa o retiro del mercado. Imágenes meramente ilustrativas.





Valores y disponibilidad sujetos a cambios sin previo aviso. La información de este documento está sujeta a errores, omisiones, modificaciones, venta previa o retiro del mercado. Imágenes meramente ilustrativas.

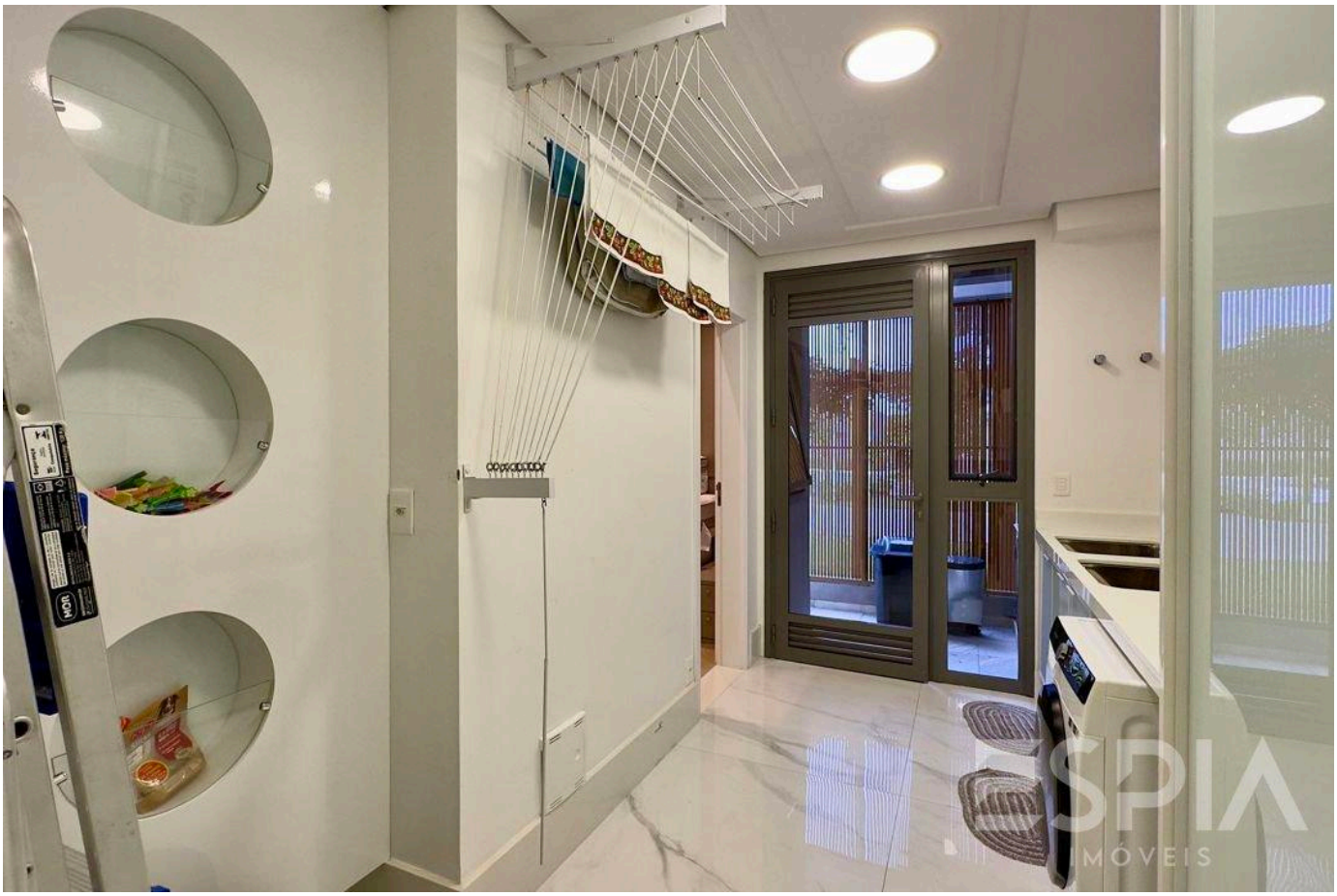



Valores y disponibilidad sujetos a cambios sin previo aviso. La información de este documento está sujeta a errores, omisiones, modificaciones, venta previa o retiro del mercado. Imágenes meramente ilustrativas.





Valores y disponibilidad sujetos a cambios sin previo aviso. La información de este documento está sujeta a errores, omisiones, modificaciones, venta previa o retiro del mercado. Imágenes meramente ilustrativas.



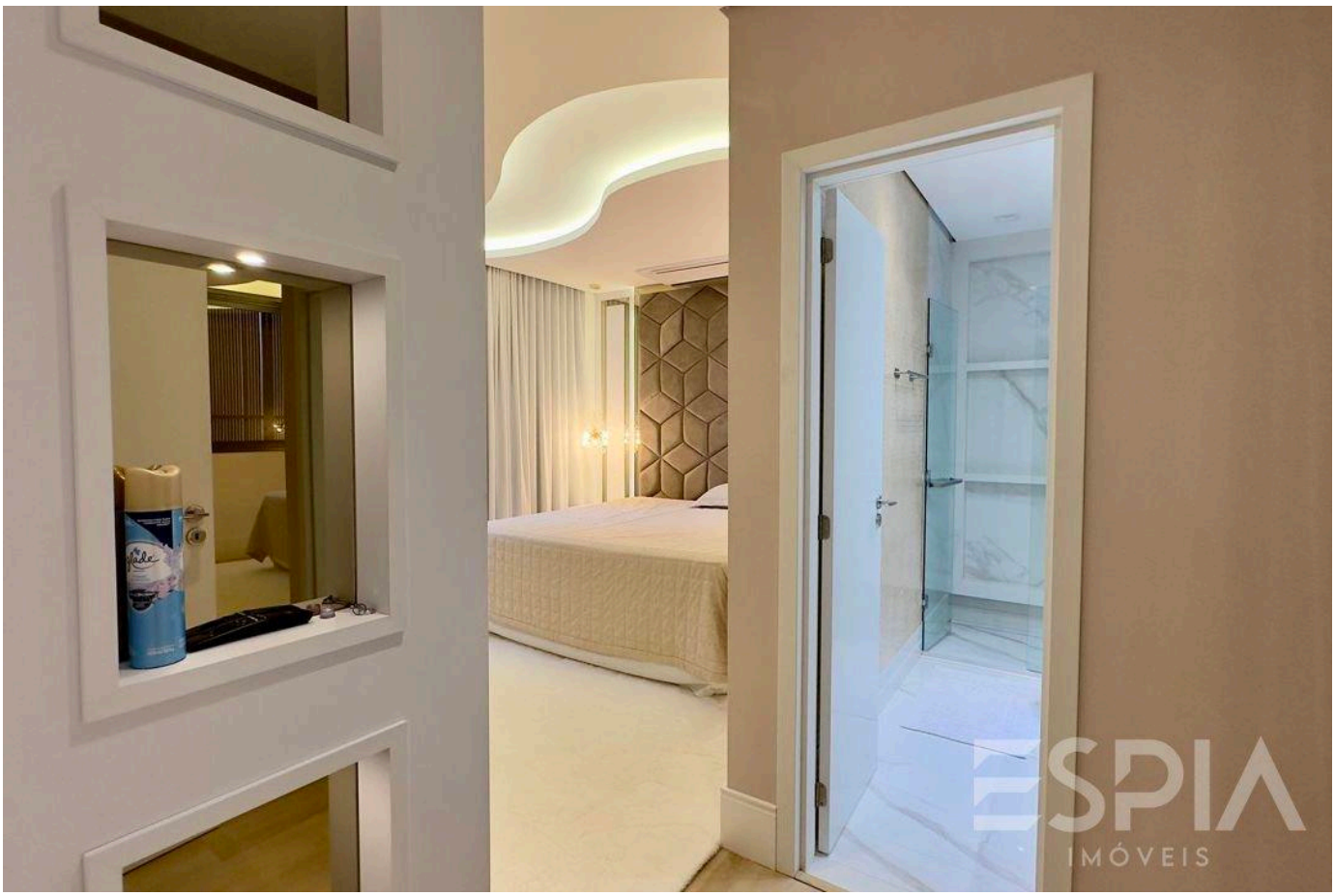

Valores y disponibilidad sujetos a cambios sin previo aviso. La información de este documento está sujeta a errores, omisiones, modificaciones, venta previa o retiro del mercado. Imágenes meramente ilustrativas.

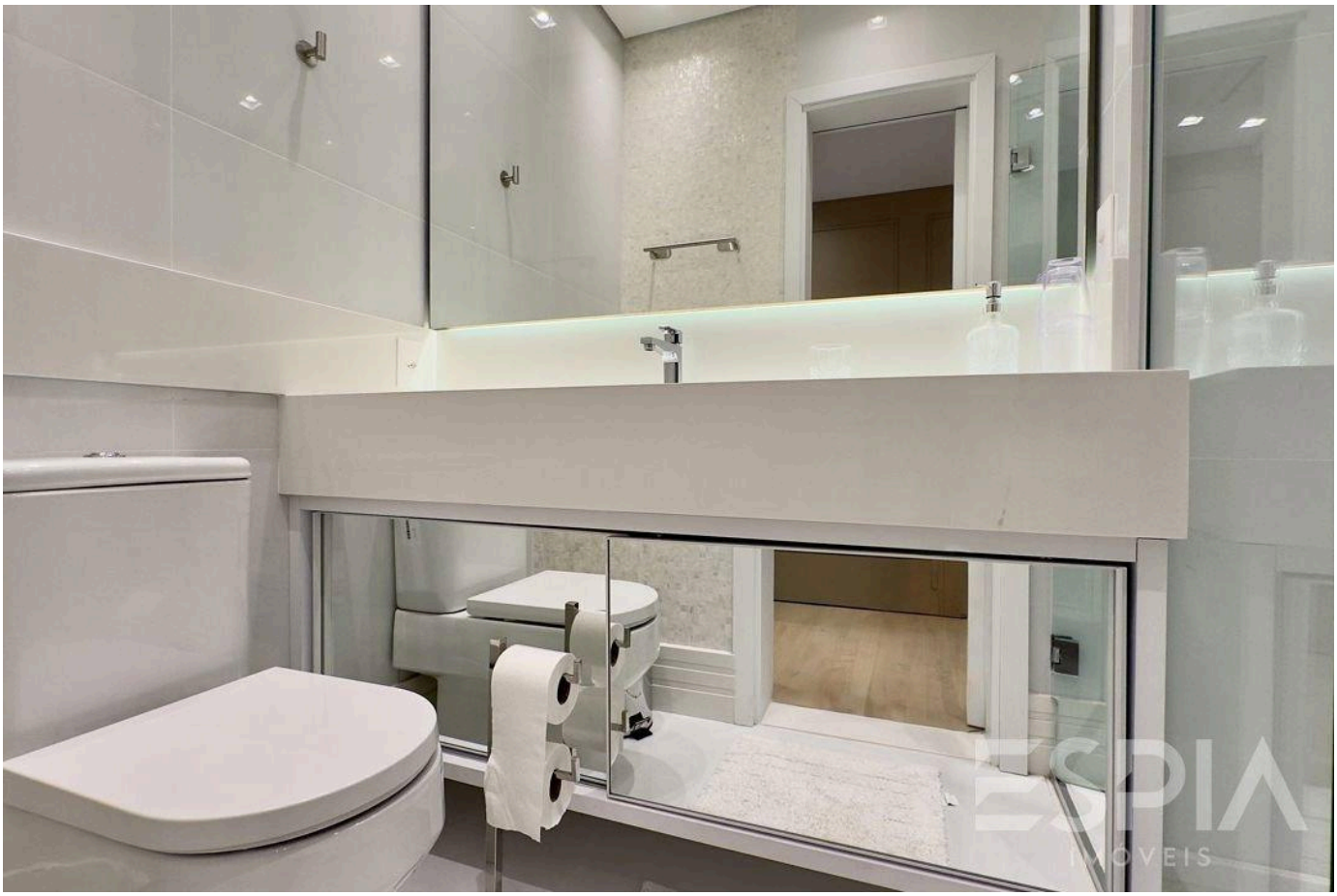



Valores y disponibilidad sujetos a cambios sin previo aviso. La información de este documento está sujeta a errores, omisiones, modificaciones, venta previa o retiro del mercado. Imágenes meramente ilustrativas.

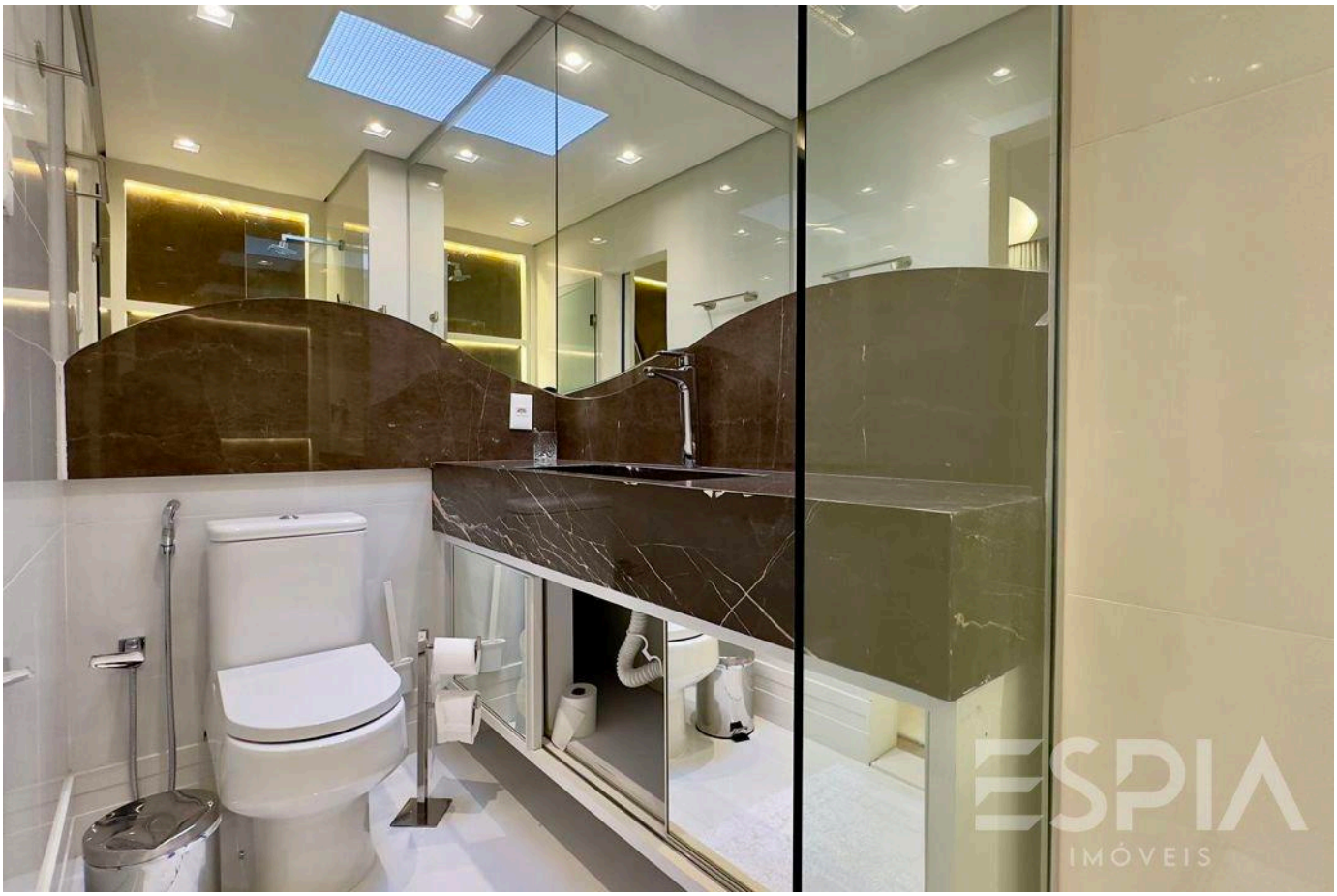



Valores y disponibilidad sujetos a cambios sin previo aviso. La información de este documento está sujeta a errores, omisiones, modificaciones, venta previa o retiro del mercado. Imágenes meramente ilustrativas.





Valores y disponibilidad sujetos a cambios sin previo aviso. La información de este documento está sujeta a errores, omisiones, modificaciones, venta previa o retiro del mercado. Imágenes meramente ilustrativas.





Valores y disponibilidad sujetos a cambios sin previo aviso. La información de este documento está sujeta a errores, omisiones, modificaciones, venta previa o retiro del mercado. Imágenes meramente ilustrativas.

ESPIA
IMÓVEIS

LA RIVIERA, DE CERCA.

Nelson Manias

CRECI 035332-J

+55 (13) 99209-2665

espia.riviera@gmail.com

VER TODAS LAS FOTOS →