ESPIA IMÓVEIS

APPARTAMENTO CON 3 CAMERE DA LETTO, DI CUI 1 SUITE, E 93 M² IN VENDITA NELLA RIVIERA DE SÃO LOURENÇO

RIVIERA DE SÃO LOURENÇO · BERTIOGA

R$ 2.890.000 (€ 448.793)



RIF.	CAMERE DA LETTO	SUITE	POSTI AUTO	SUPERFICIE M²
ZY-5558	3	1	2	94

Spese condominiali R$ 2.575/mese Imposta immobiliare (IPTU) R$ 380/anno

Prezzi e disponibilità soggetti a variazioni senza preavviso. Le informazioni contenute in questo documento possono contenere errori od omissioni e sono soggette a modifiche, vendita anticipata o ritiro dal mercato. Immagini puramente illustrative.

APPARTAMENTO CON 3 CAMERE DA LETTO, DI CUI 1 SUITE, E 93 M² IN VENDITA NELLA RIVIERA DE SÃO LOURENÇO

Raffinato appartamento con 3 camere da letto (1 suite) distribuito su 93,6 metri quadri di superficie calpestabile, caratterizzato da eccellenti finiture. L'unità dispone di aria condizionata nelle camere da letto e nel soggiorno, oltre a 2 posti auto coperti in garage interrato. L'edificio di lusso offre infrastrutture complete con piscine riscaldate per adulti e bambini, area gourmet, barbecue nelle aree comuni, palestra attrezzata, sauna secca e umida, vasca idromassaggio, ofuro, campo polisportivo, campo di squash, sala cinema, sala eventi, ludoteca, parco giochi, parcheggio biciclette, sala internet e servizio spiaggia.

Situato nella Riviera de São Lourenço, a Bertioga, l'appartamento fa parte di una proprietà di prestigio che si distingue per le infrastrutture complete, la vicinanza a spiagge affascinanti e l'elevato standard di qualità della vita. Il condominio offre intrattenimento diversificato e sicurezza, garantendo un'esperienza residenziale unica sulla costa dello stato di San Paolo.

CARATTERISTICHE DELL'UNITÀ

- Climatizzazione – Camere da letto
- Climatizzazione – Soggiorno

CARATTERISTICHE DEL CONDOMINIO

- Palestra attrezzata
- Parcheggio biciclette
- Ludoteca
- Birra alla spina nelle aree comuni
- Barbecue nelle aree comuni
- Area gourmet
- Garage interrato
- Idromassaggio
- Sala internet
- Vasca giapponese ofuro
- Piscina per adulti
- Piscina riscaldata
- Piscina per bambini
- Parco giochi
- Campo polivalente
- Campo da squash
- Sala cinema
- Sala eventi
- Sala giochi per adulti
- Sauna secca
- Sauna umida
- Servizio spiaggia
- Spa



Prezzi e disponibilità soggetti a variazioni senza preavviso. Le informazioni contenute in questo documento possono contenere errori od omissioni e sono soggette a modifiche, vendita anticipata o ritiro dal mercato. Immagini puramente illustrative.





Prezzi e disponibilità soggetti a variazioni senza preavviso. Le informazioni contenute in questo documento possono contenere errori od omissioni e sono soggette a modifiche, vendita anticipata o ritiro dal mercato. Immagini puramente illustrative.





Prezzi e disponibilità soggetti a variazioni senza preavviso. Le informazioni contenute in questo documento possono contenere errori od omissioni e sono soggette a modifiche, vendita anticipata o ritiro dal mercato. Immagini puramente illustrative.



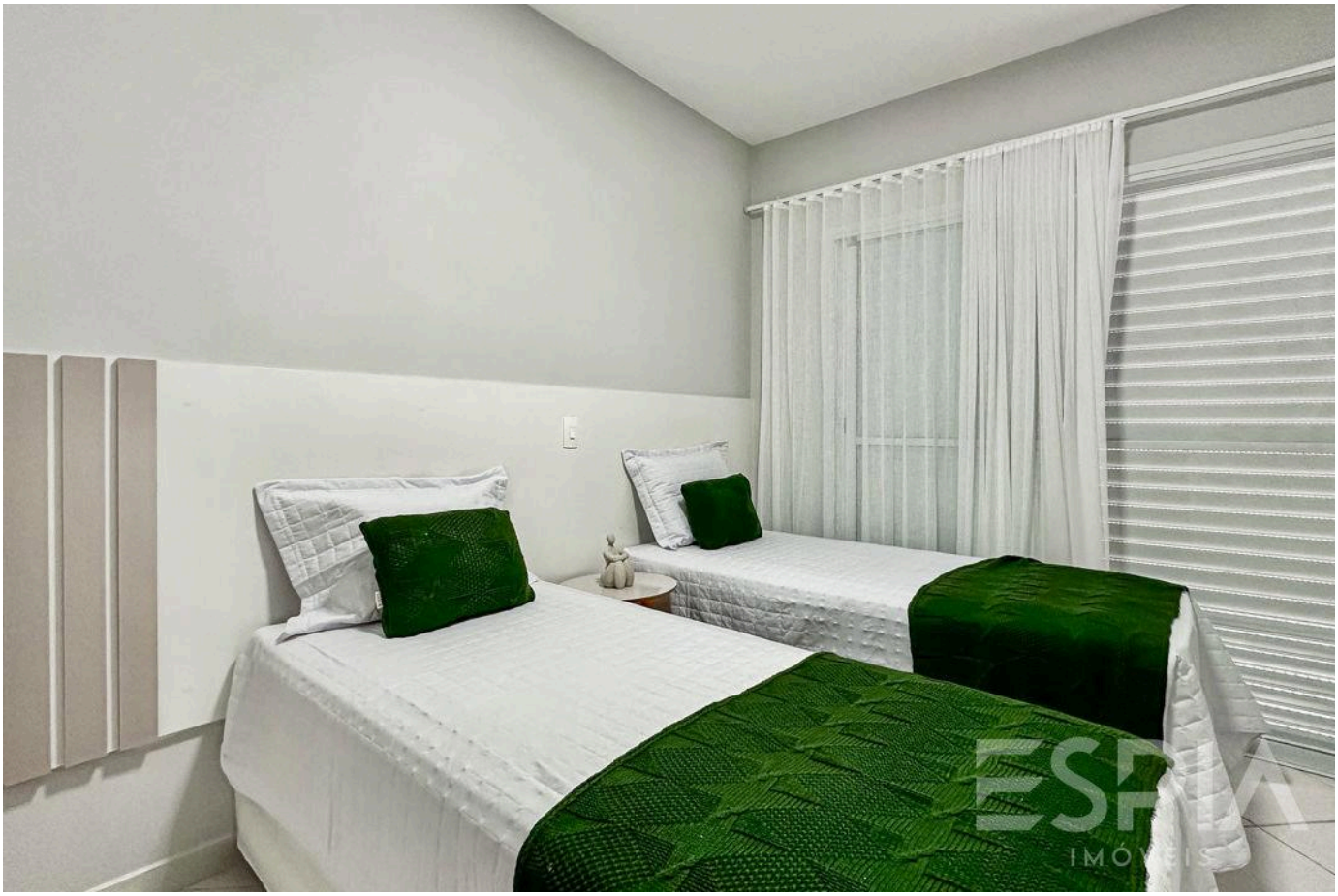

Prezzi e disponibilità soggetti a variazioni senza preavviso. Le informazioni contenute in questo documento possono contenere errori od omissioni e sono soggette a modifiche, vendita anticipata o ritiro dal mercato. Immagini puramente illustrative.





Prezzi e disponibilità soggetti a variazioni senza preavviso. Le informazioni contenute in questo documento possono contenere errori od omissioni e sono soggette a modifiche, vendita anticipata o ritiro dal mercato. Immagini puramente illustrative.





Prezzi e disponibilità soggetti a variazioni senza preavviso. Le informazioni contenute in questo documento possono contenere errori od omissioni e sono soggette a modifiche, vendita anticipata o ritiro dal mercato. Immagini puramente illustrative.



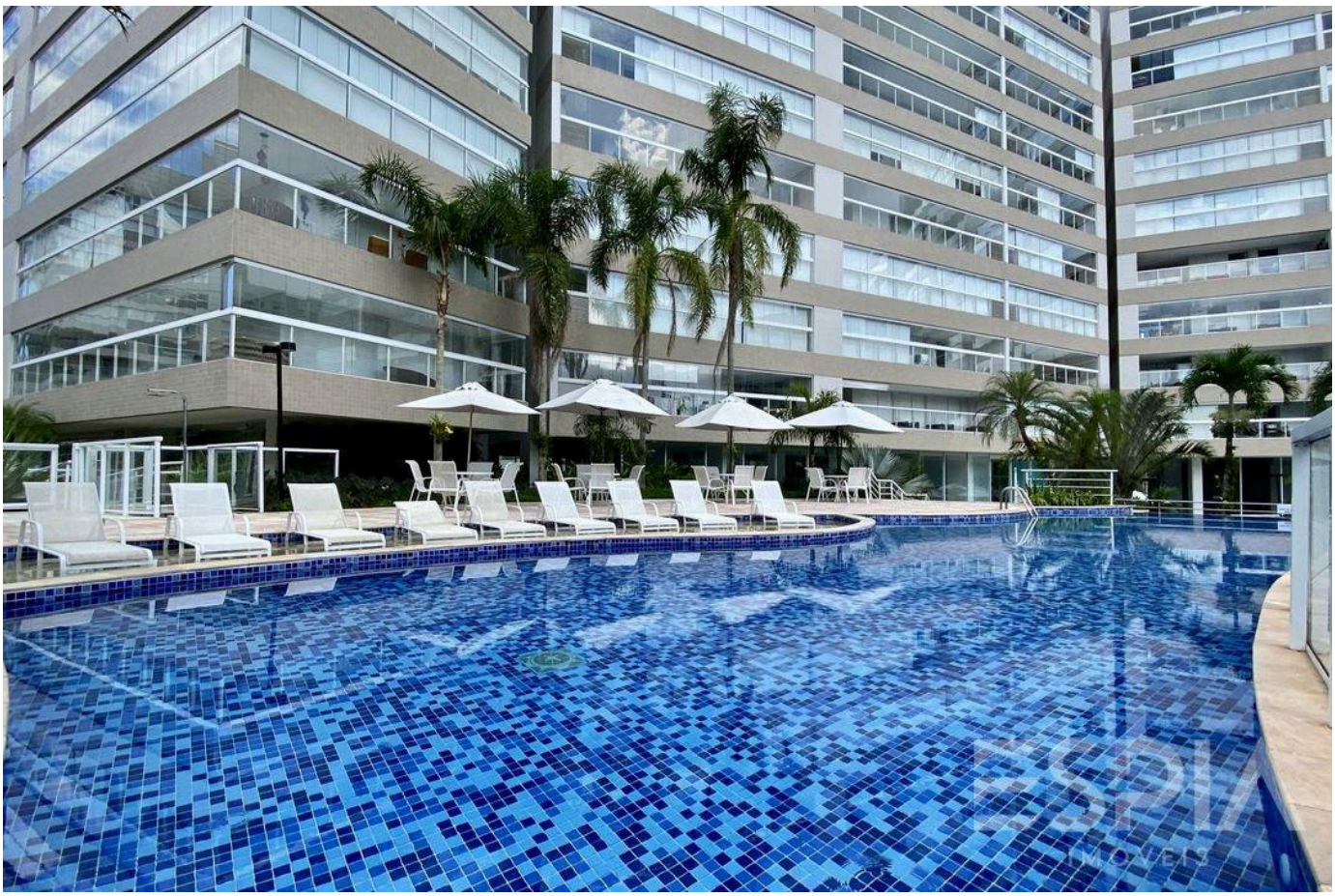

Prezzi e disponibilità soggetti a variazioni senza preavviso. Le informazioni contenute in questo documento possono contenere errori od omissioni e sono soggette a modifiche, vendita anticipata o ritiro dal mercato. Immagini puramente illustrative.





Prezzi e disponibilità soggetti a variazioni senza preavviso. Le informazioni contenute in questo documento possono contenere errori od omissioni e sono soggette a modifiche, vendita anticipata o ritiro dal mercato. Immagini puramente illustrative.





Prezzi e disponibilità soggetti a variazioni senza preavviso. Le informazioni contenute in questo documento possono contenere errori od omissioni e sono soggette a modifiche, vendita anticipata o ritiro dal mercato. Immagini puramente illustrative.





Prezzi e disponibilità soggetti a variazioni senza preavviso. Le informazioni contenute in questo documento possono contenere errori od omissioni e sono soggette a modifiche, vendita anticipata o ritiro dal mercato. Immagini puramente illustrative.

ESPIA
IMÓVEIS

LA RIVIERA, DA VICINO.

Nelson Manias

CRECI 035332-J

+55 (13) 99209-2665

espia.riviera@gmail.com

VEDI TUTTE LE FOTO →