APARTAMENTO CON 3 DORMITORIOS, DE LOS CUALES 2 EN SUITE, Y 138 M² EN VENTA EN RIVIERA DE SÃO LOURENÇO

RIVIERA DE SÃO LOURENÇO · BERTIOGA

R$ 5.350.000 (US$ 909.864)



REF	DORMITORIOS	SUITES	PLAZAS	SUPERFICIE M²
ZY-5573	3	2	2	138

Cuota de condominio R$ 2.669/mes Impuesto predial (IPTU) R$ 793/año

Valores y disponibilidad sujetos a cambios sin previo aviso. La información de este documento está sujeta a errores, omisiones, modificaciones, venta previa o retiro del mercado. Imágenes meramente ilustrativas.

APARTAMENTO CON 3 DORMITORIOS, DE LOS CUALES 2 EN SUITE, Y 138 M² EN VENTA EN RIVIERA DE SÃO LOURENÇO

Apartamento amueblado de 3 dormitorios, 2 de ellos en suite, distribuido en 138 m² de superficie útil. La propiedad ofrece 2 plazas de garaje cubiertas y presenta acabados de excelente nivel, amueblado con terminaciones de alto nivel. Destaca por su parrilla gourmet en el balcón, chopera en el balcón, vista al mar, aire acondicionado en los dormitorios y en la sala de estar, además de ducha con agua caliente a gas que proporciona confort a los residentes.

Ubicado en la Riviera de São Lourenço, en Bertioga, el apartamento forma parte de un edificio de alto nivel, disfrutando de infraestructura completa, proximidad a hermosas playas y el alto nivel de calidad de vida que caracterizan al emprendimiento y la región. Una opción ideal para quienes buscan confort y bienestar frente al mar.

CARACTERÍSTICAS DE LA UNIDAD

- Aire acondicionado – Dormitorios
- Aire acondicionado – Sala
- Chopera en el balcón
- Parrilla gourmet en el balcón
- Calentador de agua a gas
- Amueblado
- Vista al mar

CARACTERÍSTICAS DEL CONDOMINIO

- Gimnasio equipado
- Sala de juegos
- Chopera en áreas comunes
- Parrilla en áreas comunes
- Área Gourmet
- Garaje subterráneo
- Sala de videojuegos
- Piscina para adultos
- Piscina infantil
- Área de juegos
- Cancha de fútbol playa
- Cancha de tenis
- Salón de eventos
- Sala de juegos para adultos
- Sauna seca
- Sauna de vapor
- Servicio de playa

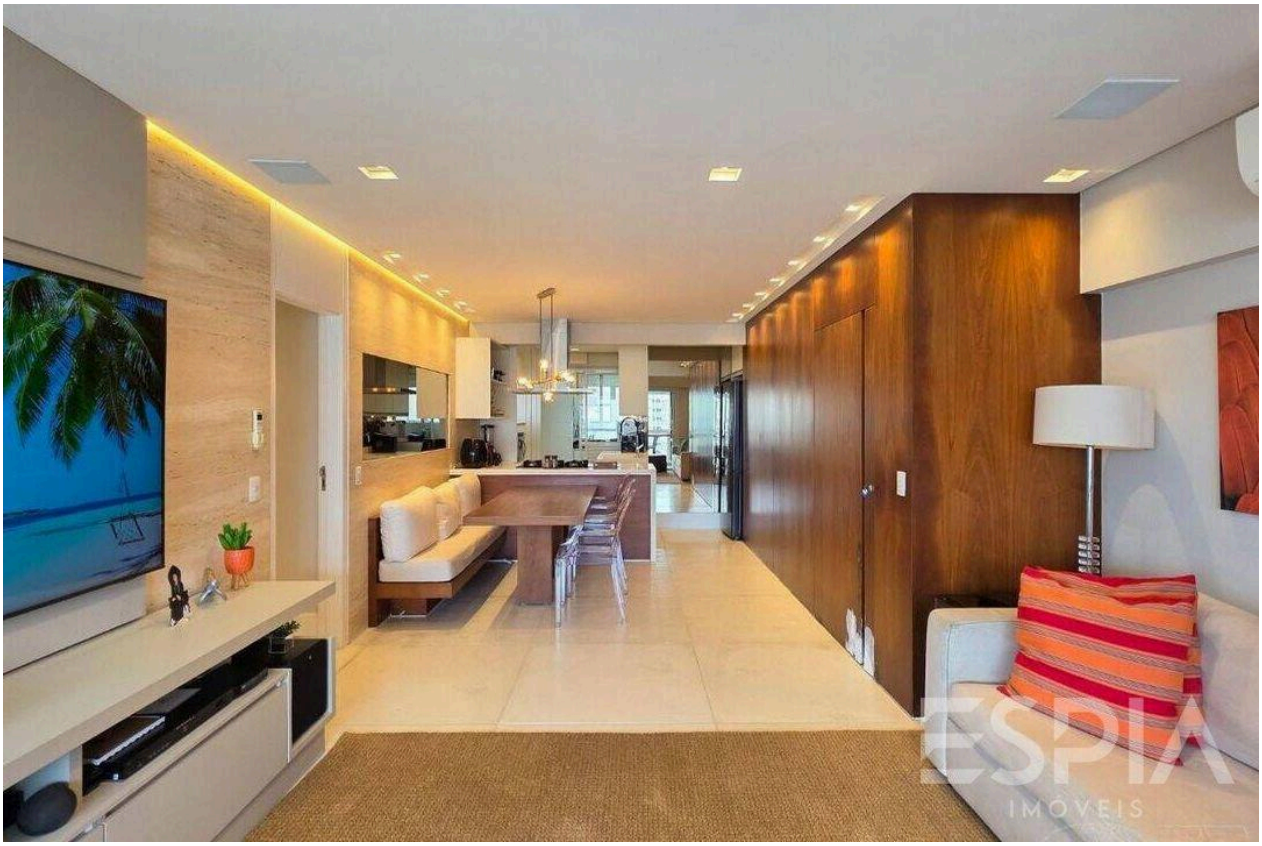

Valores y disponibilidad sujetos a cambios sin previo aviso. La información de este documento está sujeta a errores, omisiones, modificaciones, venta previa o retiro del mercado. Imágenes meramente ilustrativas.

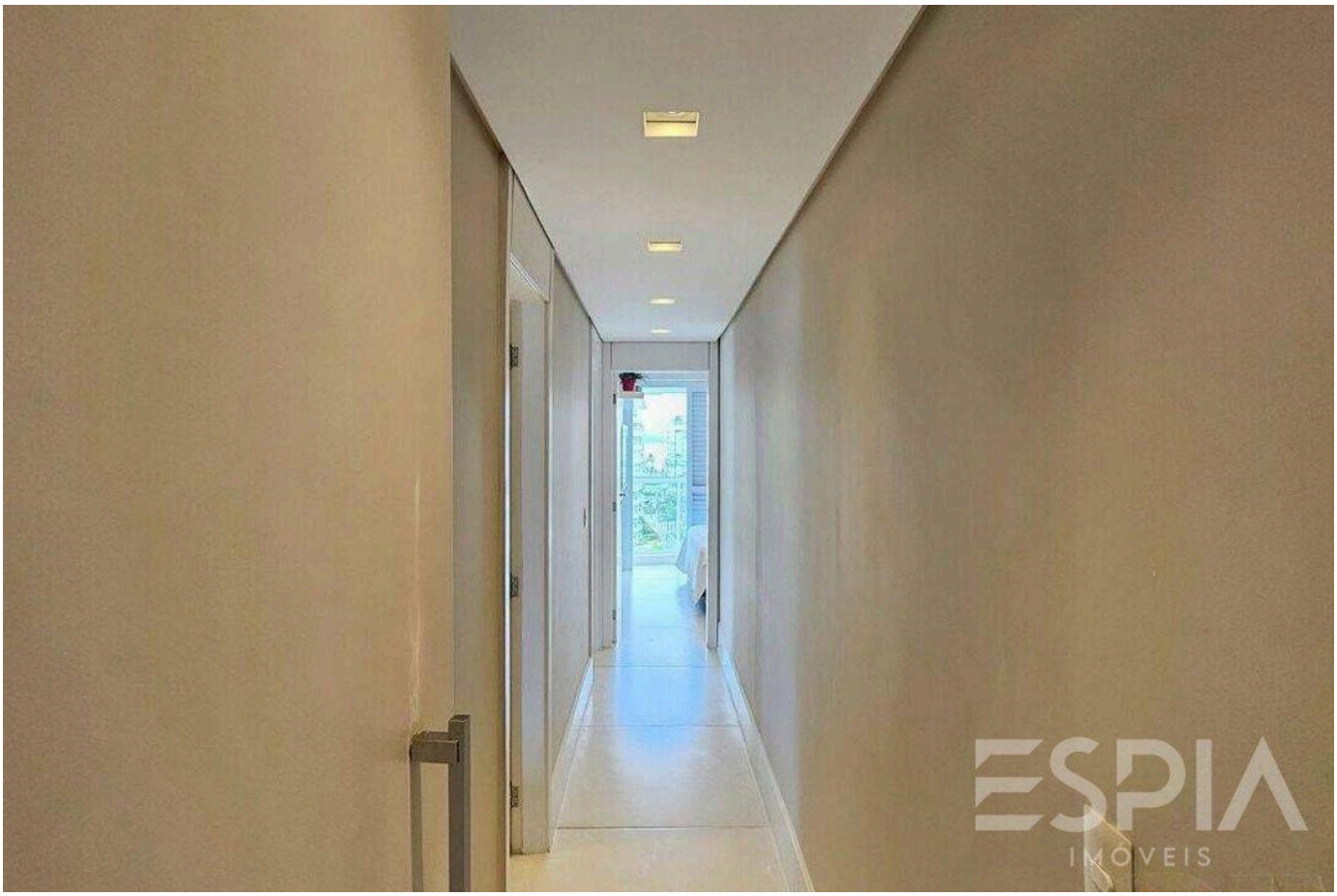



Valores y disponibilidad sujetos a cambios sin previo aviso. La información de este documento está sujeta a errores, omisiones, modificaciones, venta previa o retiro del mercado. Imágenes meramente ilustrativas.





Valores y disponibilidad sujetos a cambios sin previo aviso. La información de este documento está sujeta a errores, omisiones, modificaciones, venta previa o retiro del mercado. Imágenes meramente ilustrativas.

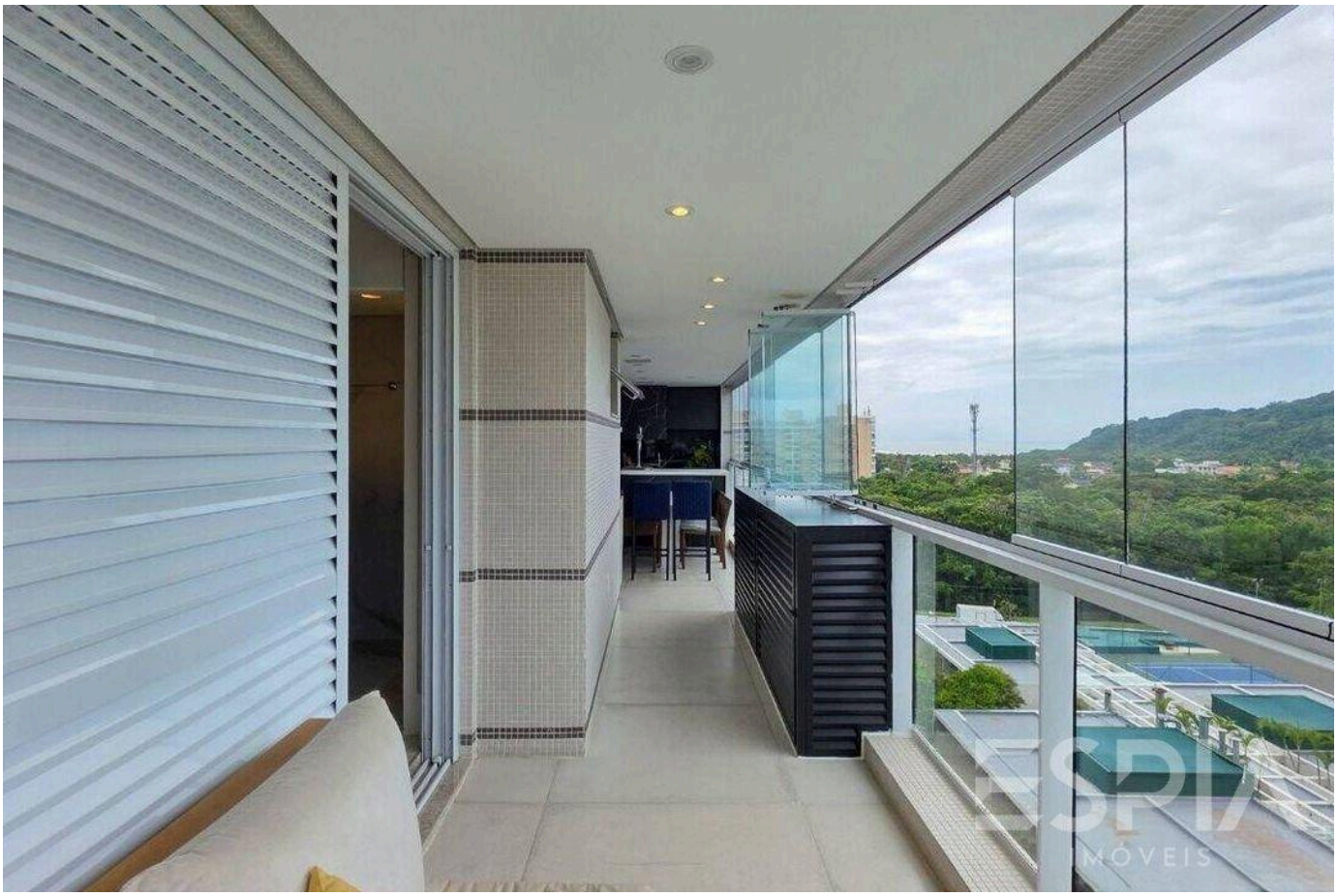



Valores y disponibilidad sujetos a cambios sin previo aviso. La información de este documento está sujeta a errores, omisiones, modificaciones, venta previa o retiro del mercado. Imágenes meramente ilustrativas.

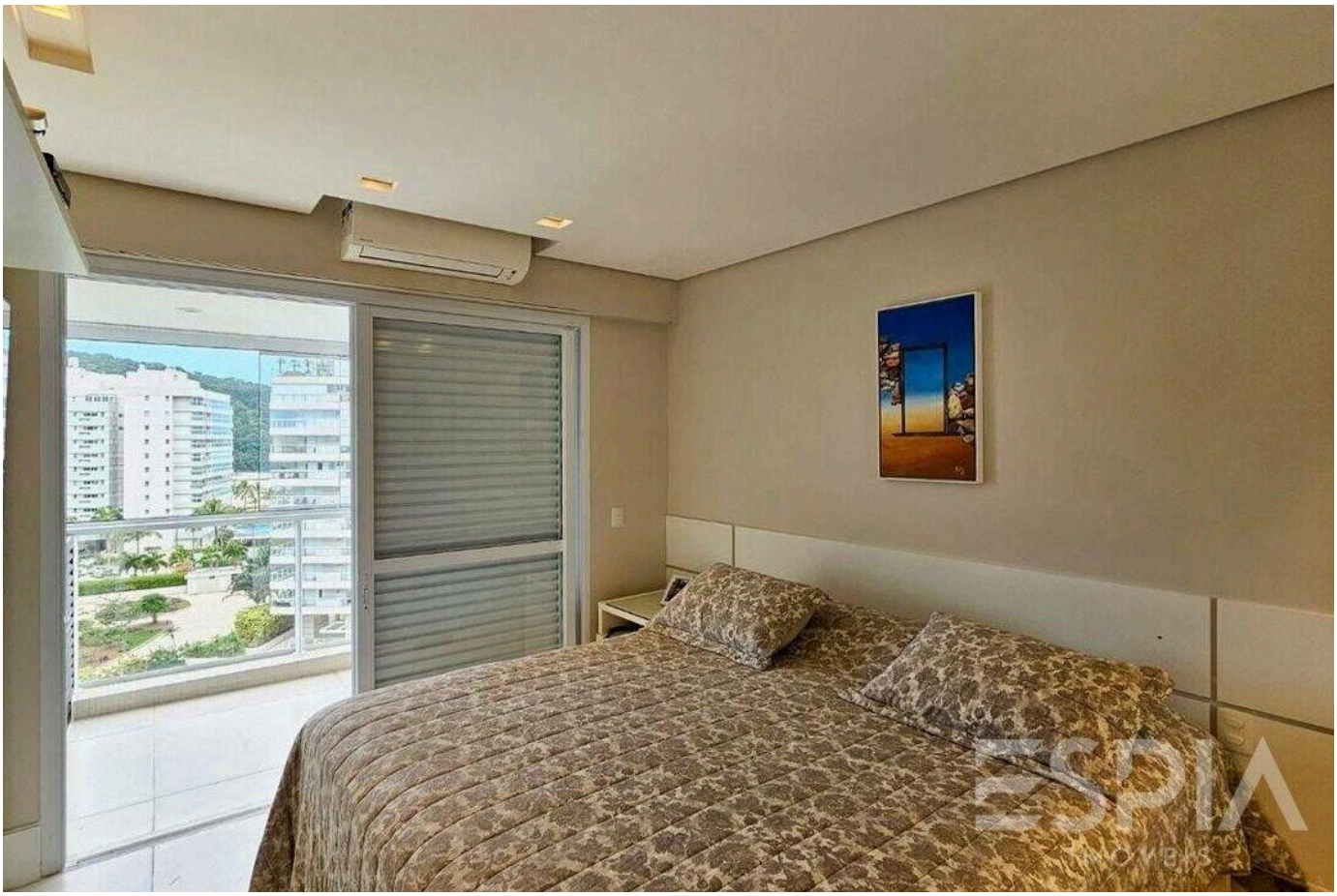



Valores y disponibilidad sujetos a cambios sin previo aviso. La información de este documento está sujeta a errores, omisiones, modificaciones, venta previa o retiro del mercado. Imágenes meramente ilustrativas.





Valores y disponibilidad sujetos a cambios sin previo aviso. La información de este documento está sujeta a errores, omisiones, modificaciones, venta previa o retiro del mercado. Imágenes meramente ilustrativas.





Valores y disponibilidad sujetos a cambios sin previo aviso. La información de este documento está sujeta a errores, omisiones, modificaciones, venta previa o retiro del mercado. Imágenes meramente ilustrativas.





Valores y disponibilidad sujetos a cambios sin previo aviso. La información de este documento está sujeta a errores, omisiones, modificaciones, venta previa o retiro del mercado. Imágenes meramente ilustrativas.





Valores y disponibilidad sujetos a cambios sin previo aviso. La información de este documento está sujeta a errores, omisiones, modificaciones, venta previa o retiro del mercado. Imágenes meramente ilustrativas.





Valores y disponibilidad sujetos a cambios sin previo aviso. La información de este documento está sujeta a errores, omisiones, modificaciones, venta previa o retiro del mercado. Imágenes meramente ilustrativas.

ESPIA
IMÓVEIS

LA RIVIERA, DE CERCA.

Nelson Manias

CRECI 035332-J

+55 (13) 99209-2665

espia.riviera@gmail.com

VER TODAS LAS FOTOS →