ESPIA IMÓVEIS

CASA CON 6 SUITES Y 450 M² EN VENTA EN RIVIERA DE SÃO LOURENÇO

RIVIERA DE SÃO LOURENÇO · BERTIOGA

R$ 7.900.000 (US$ 1.343.537)



REF	DORMITORIOS	SUITES	PLAZAS	SUPERFICIE M²
ZY-5612	6	6	6	450

Cuota de condominio R$ 1.040/mes Impuesto predial (IPTU) R$ 1.080/año

Valores y disponibilidad sujetos a cambios sin previo aviso. La información de este documento está sujeta a errores, omisiones, modificaciones, venta previa o retiro del mercado. Imágenes meramente ilustrativas.

CASA CON 6 SUITES Y 450 M² EN VENTA EN RIVIERA DE SÃO LOURENÇO

Casa de alto nivel con seis dormitorios, todos en suite, y 450 m² de superficie construida, distribuidos en un proyecto que combina amplitud y sofisticación. La propiedad cuenta con piscina, área gourmet y zona verde en los fondos, además de mobiliario de finos acabados ya incluido. Ofrece cuatro plazas de garaje, siendo dos cubiertas y dos descubiertas. Situada en Riviera de São Lourenço, en Bertioga, en un condominio reconocido por su infraestructura completa y la proximidad a hermosas playas, ofreciendo un estándar de vida elevado en uno de los destinos más valorizados de la costa paulista.

CARACTERÍSTICAS DE LA UNIDAD

- Bodega
- Calefacción a gas
- Aire acondicionado – Dormitorios
- Aire acondicionado – Sala
- Área verde
- Domótica
- Cámaras de seguridad
- Parrilla / Asador
- Calentador de agua a gas
- Área Gourmet
- Amueblado con acabados de alto nivel
- Piscina climatizada
- Sauna de vapor



Valores y disponibilidad sujetos a cambios sin previo aviso. La información de este documento está sujeta a errores, omisiones, modificaciones, venta previa o retiro del mercado. Imágenes meramente ilustrativas.

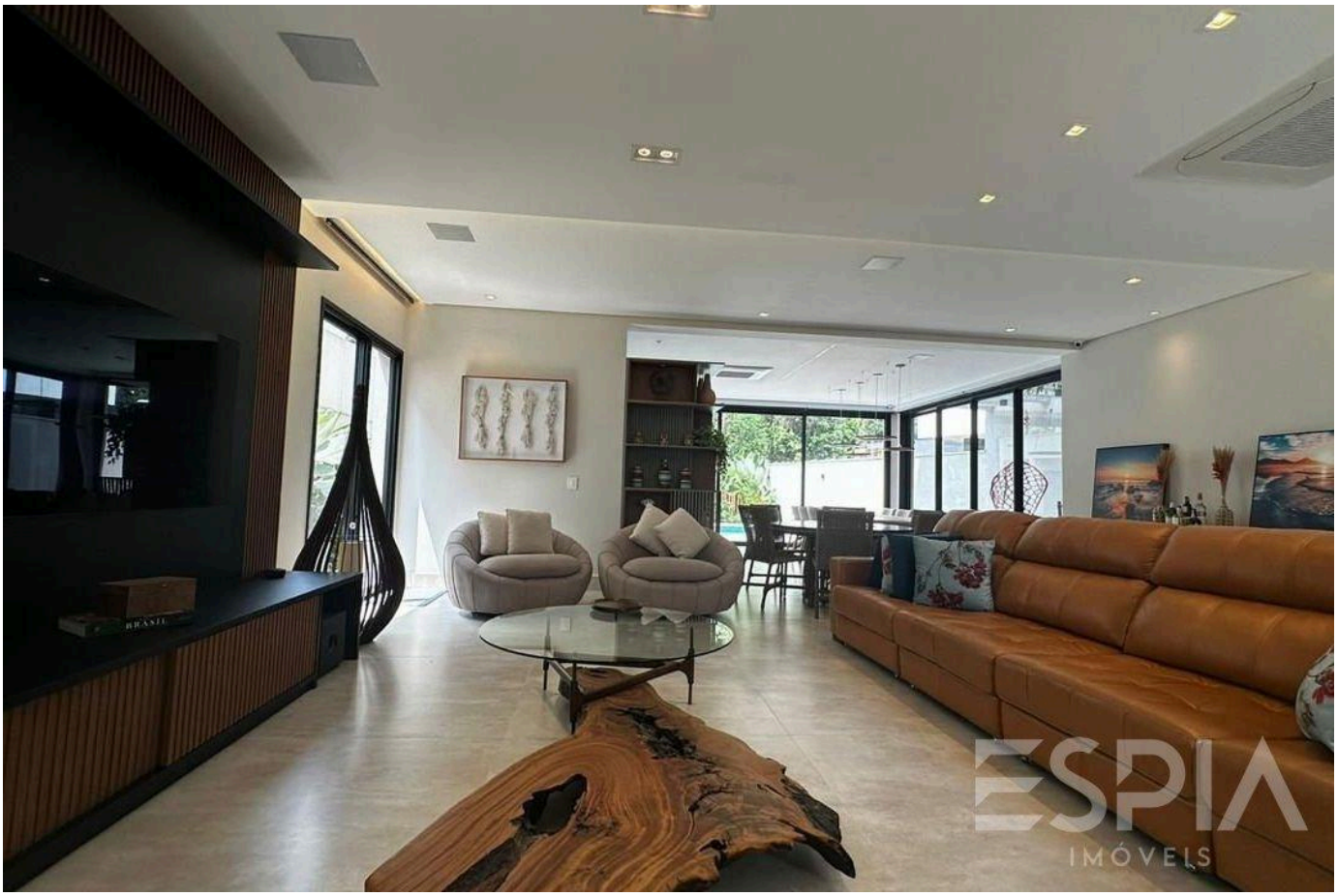



Valores y disponibilidad sujetos a cambios sin previo aviso. La información de este documento está sujeta a errores, omisiones, modificaciones, venta previa o retiro del mercado. Imágenes meramente ilustrativas.





Valores y disponibilidad sujetos a cambios sin previo aviso. La información de este documento está sujeta a errores, omisiones, modificaciones, venta previa o retiro del mercado. Imágenes meramente ilustrativas.





Valores y disponibilidad sujetos a cambios sin previo aviso. La información de este documento está sujeta a errores, omisiones, modificaciones, venta previa o retiro del mercado. Imágenes meramente ilustrativas.





Valores y disponibilidad sujetos a cambios sin previo aviso. La información de este documento está sujeta a errores, omisiones, modificaciones, venta previa o retiro del mercado. Imágenes meramente ilustrativas.





Valores y disponibilidad sujetos a cambios sin previo aviso. La información de este documento está sujeta a errores, omisiones, modificaciones, venta previa o retiro del mercado. Imágenes meramente ilustrativas.





Valores y disponibilidad sujetos a cambios sin previo aviso. La información de este documento está sujeta a errores, omisiones, modificaciones, venta previa o retiro del mercado. Imágenes meramente ilustrativas.





Valores y disponibilidad sujetos a cambios sin previo aviso. La información de este documento está sujeta a errores, omisiones, modificaciones, venta previa o retiro del mercado. Imágenes meramente ilustrativas.





Valores y disponibilidad sujetos a cambios sin previo aviso. La información de este documento está sujeta a errores, omisiones, modificaciones, venta previa o retiro del mercado. Imágenes meramente ilustrativas.





Valores y disponibilidad sujetos a cambios sin previo aviso. La información de este documento está sujeta a errores, omisiones, modificaciones, venta previa o retiro del mercado. Imágenes meramente ilustrativas.

ESPIA
IMÓVEIS

LA RIVIERA, DE CERCA.

Nelson Manias

CRECI 035332-J

+55 (13) 99209-2665

espia.riviera@gmail.com

VER TODAS LAS FOTOS →