APARTAMENTO CON 3 SUITES Y 153 M² EN VENTA EN RIVIERA DE SÃO LOURENÇO

RIVIERA DE SÃO LOURENÇO · BERTIOGA

R$ 7.600.000 (US$ 1.292.517)



REF	DORMITORIOS	SUITES	PLAZAS	SUPERFICIE M²
ZY-5725	3	3	3	153

Cuota de condominio R$ 2.612/mes Impuesto predial (IPTU) R$ 630/año

Valores y disponibilidad sujetos a cambios sin previo aviso. La información de este documento está sujeta a errores, omisiones, modificaciones, venta previa o retiro del mercado. Imágenes meramente ilustrativas.

APARTAMENTO CON 3 SUITES Y 153 M² EN VENTA EN RIVIERA DE SÃO LOURENÇO

Apartamento de 3 dormitorios en suite distribuido en 153 m² de superficie útil, equipado con aire acondicionado en las habitaciones y sala. La unidad incluye 3 plazas de garaje cubiertas e integra un edificio de alto nivel con infraestructura excepcional: piscinas para adultos y niños, hidromasaje, sauna seca, gimnasio equipado, spa, área gourmet, parrilla en las áreas comunes, home theater, sala de cine, cancha de tenis, salón de eventos y ludoteca, además de bicicletario y acceso directo a la playa.

Ubicado en la Riviera de São Lourenço, en Bertioga, el inmueble se beneficia de la infraestructura completa, proximidad a hermosas playas y el alto nivel de calidad de vida que caracterizan la región. El condominio ofrece servicio de playa y amenidades de ocio que consolidan un estilo de vida sofisticado a orillas del mar.

CARACTERÍSTICAS DE LA UNIDAD

- Aire acondicionado – Dormitorios
- Aire acondicionado – Sala

CARACTERÍSTICAS DEL CONDOMINIO

- Gimnasio equipado
- Bicicletero
- Sala de juegos
- Chopera en áreas comunes
- Parrilla en áreas comunes
- Área Gourmet
- Garaje subterráneo
- Jacuzzi / Hidromasaje
- Home Theater
- Primera línea de playa
- Piscina para adultos
- Piscina infantil
- Área de juegos
- Cancha de tenis
- Sala de cine
- Salón de eventos
- Sala de juegos para adultos
- Sauna seca
- Servicio de playa
- Spa

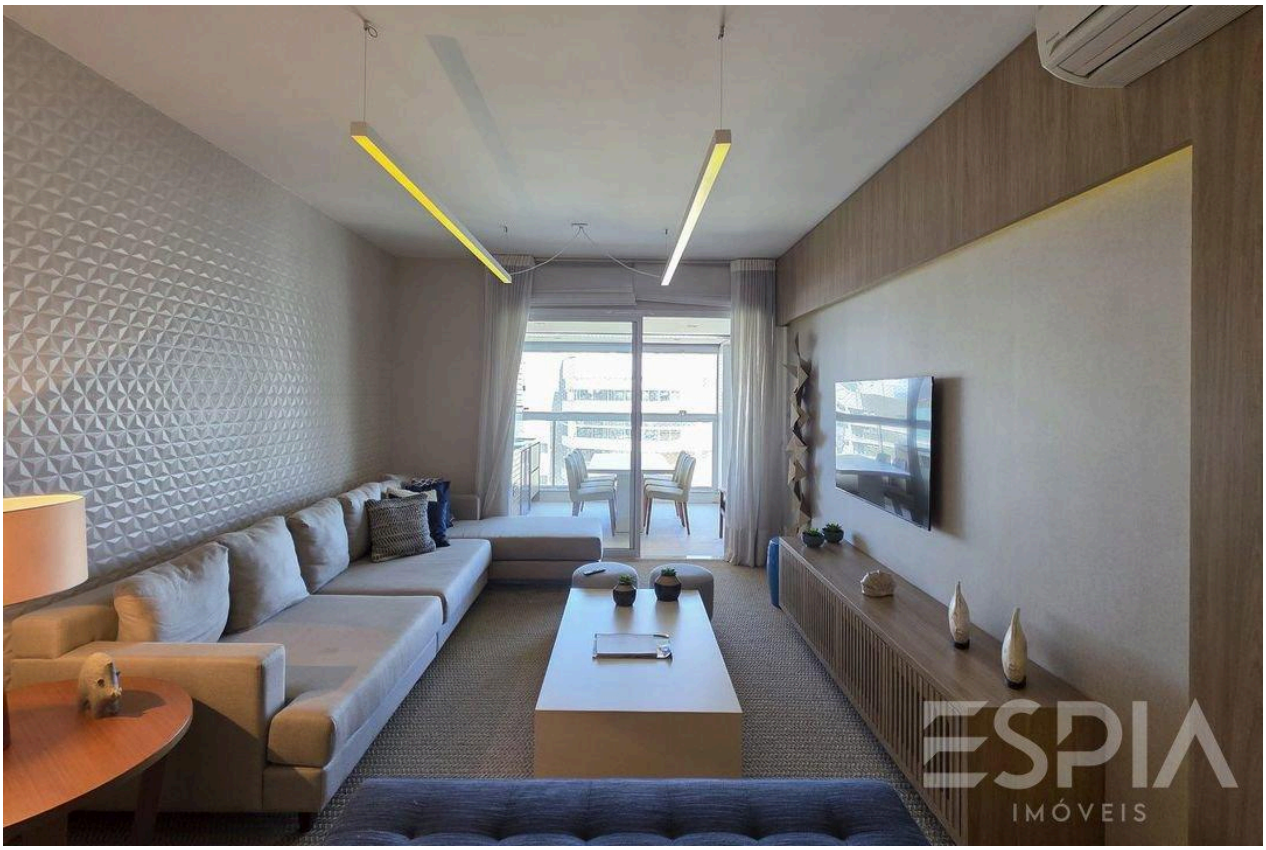

Valores y disponibilidad sujetos a cambios sin previo aviso. La información de este documento está sujeta a errores, omisiones, modificaciones, venta previa o retiro del mercado. Imágenes meramente ilustrativas.





Valores y disponibilidad sujetos a cambios sin previo aviso. La información de este documento está sujeta a errores, omisiones, modificaciones, venta previa o retiro del mercado. Imágenes meramente ilustrativas.

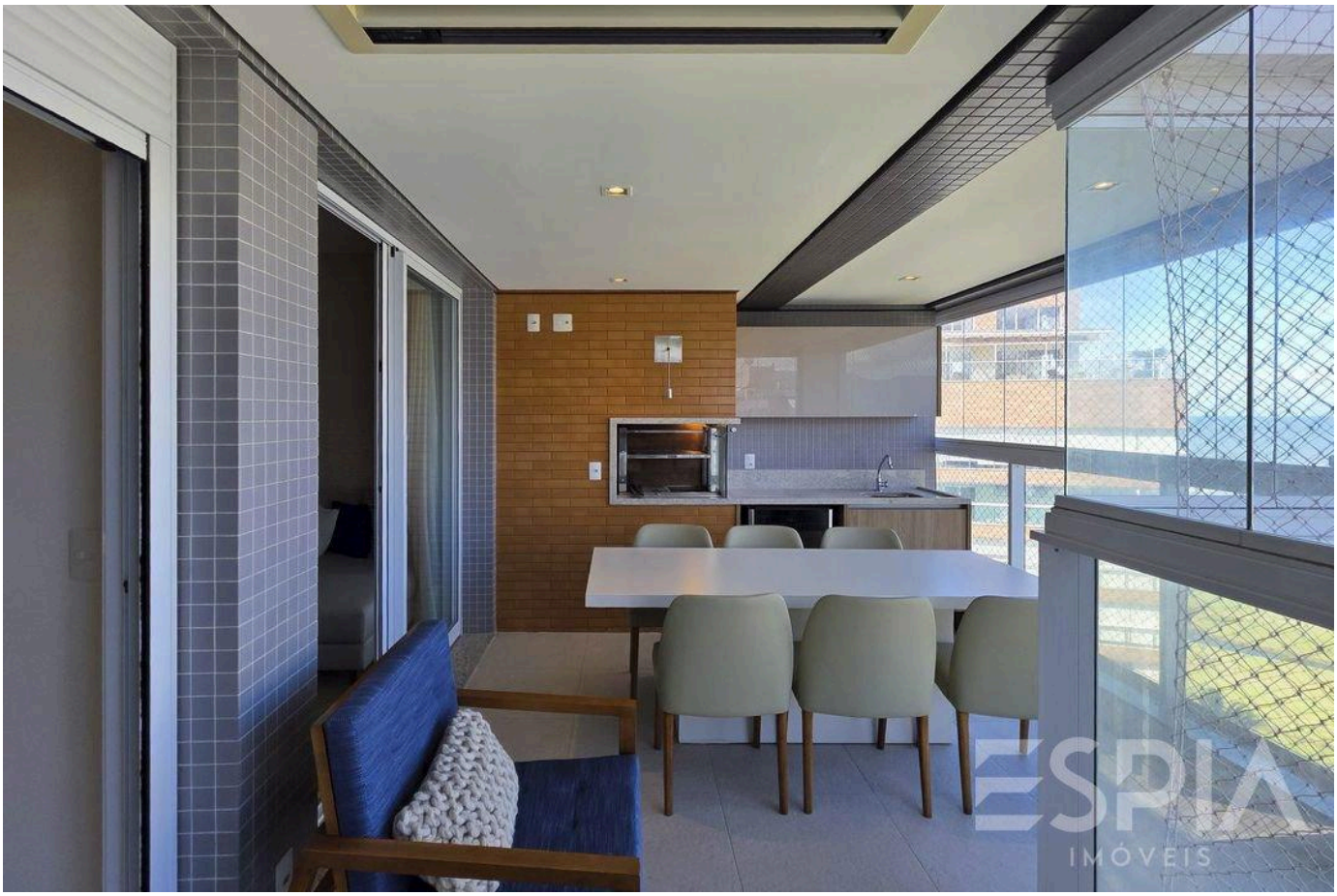



Valores y disponibilidad sujetos a cambios sin previo aviso. La información de este documento está sujeta a errores, omisiones, modificaciones, venta previa o retiro del mercado. Imágenes meramente ilustrativas.

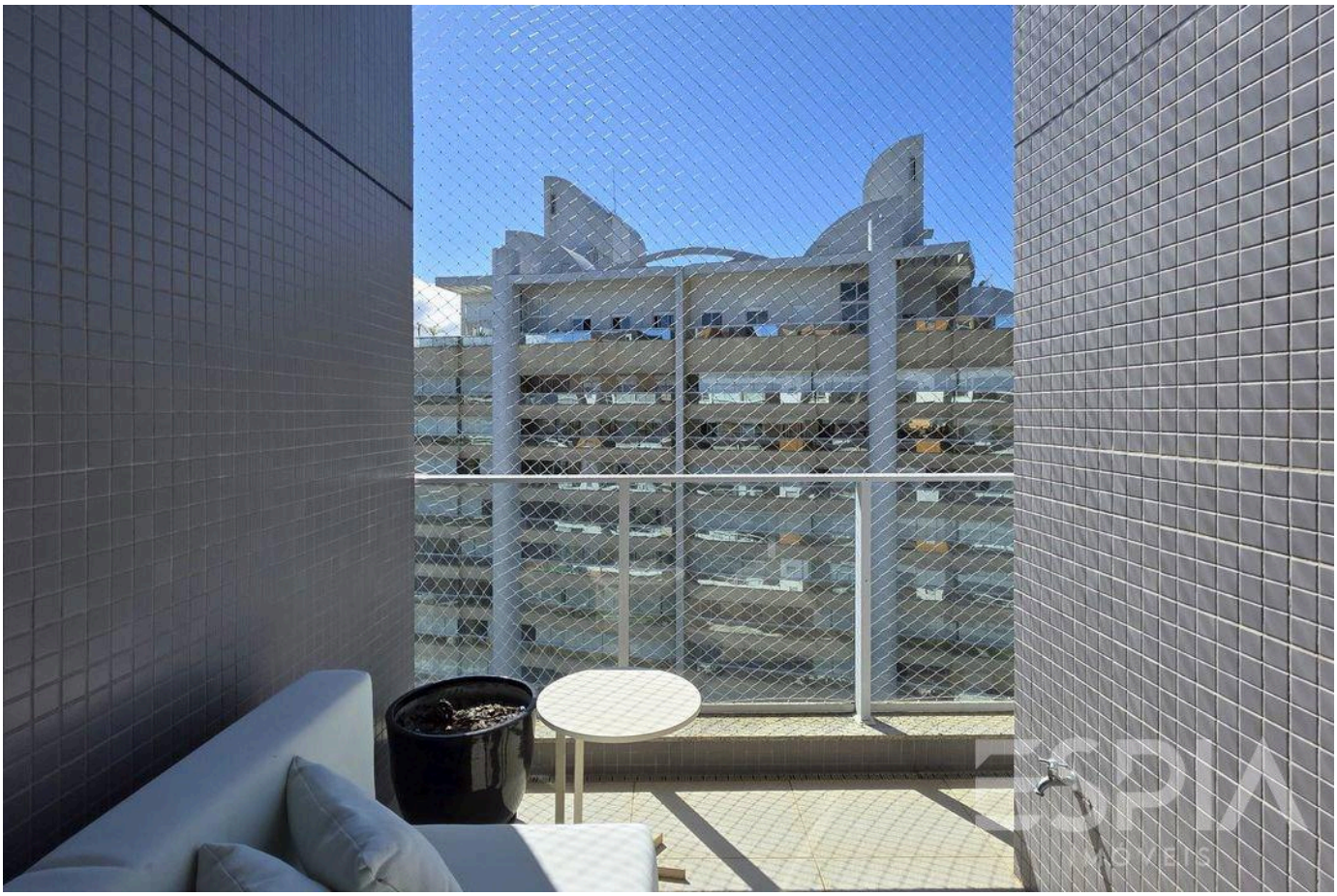



Valores y disponibilidad sujetos a cambios sin previo aviso. La información de este documento está sujeta a errores, omisiones, modificaciones, venta previa o retiro del mercado. Imágenes meramente ilustrativas.





Valores y disponibilidad sujetos a cambios sin previo aviso. La información de este documento está sujeta a errores, omisiones, modificaciones, venta previa o retiro del mercado. Imágenes meramente ilustrativas.



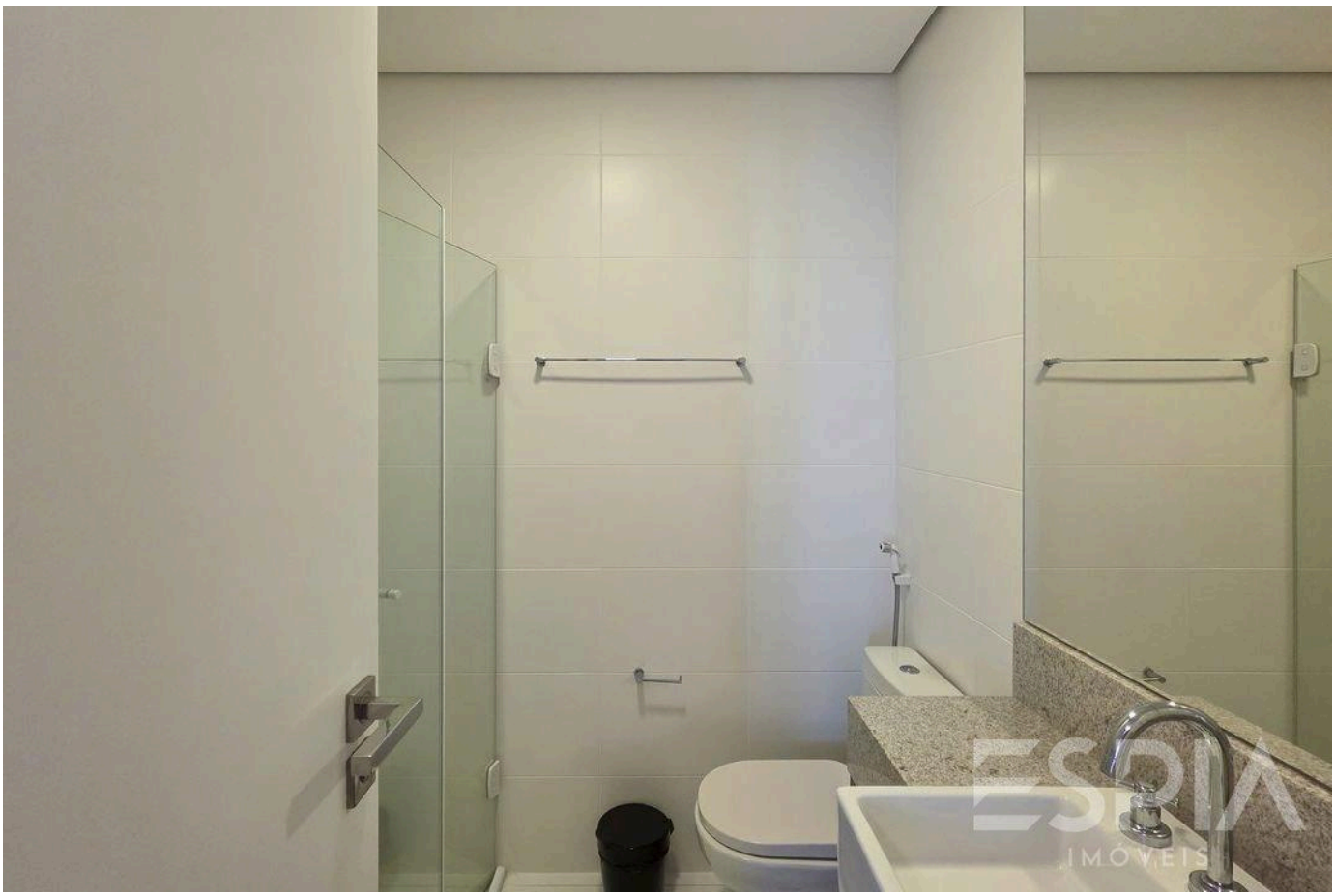

Valores y disponibilidad sujetos a cambios sin previo aviso. La información de este documento está sujeta a errores, omisiones, modificaciones, venta previa o retiro del mercado. Imágenes meramente ilustrativas.

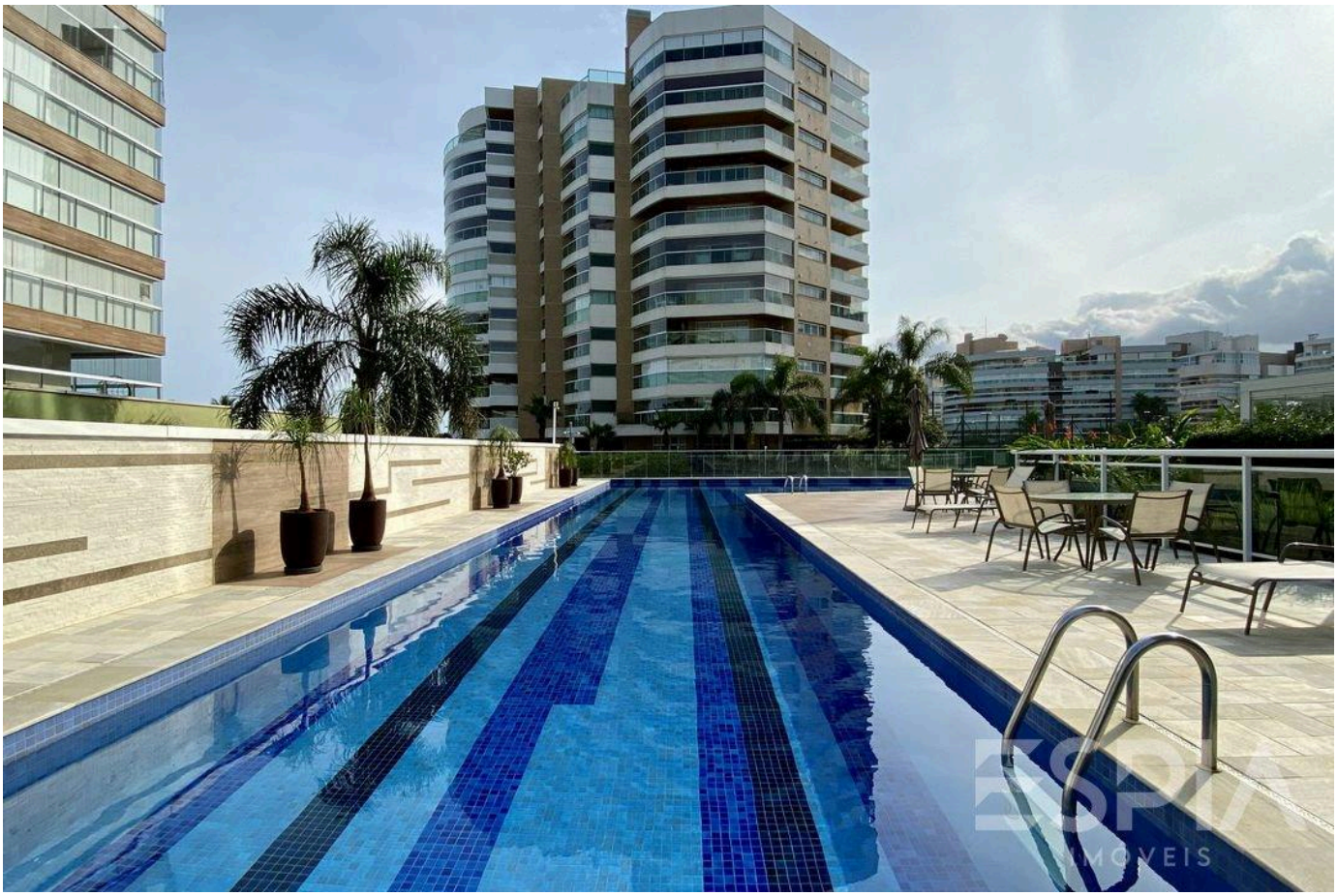



Valores y disponibilidad sujetos a cambios sin previo aviso. La información de este documento está sujeta a errores, omisiones, modificaciones, venta previa o retiro del mercado. Imágenes meramente ilustrativas.



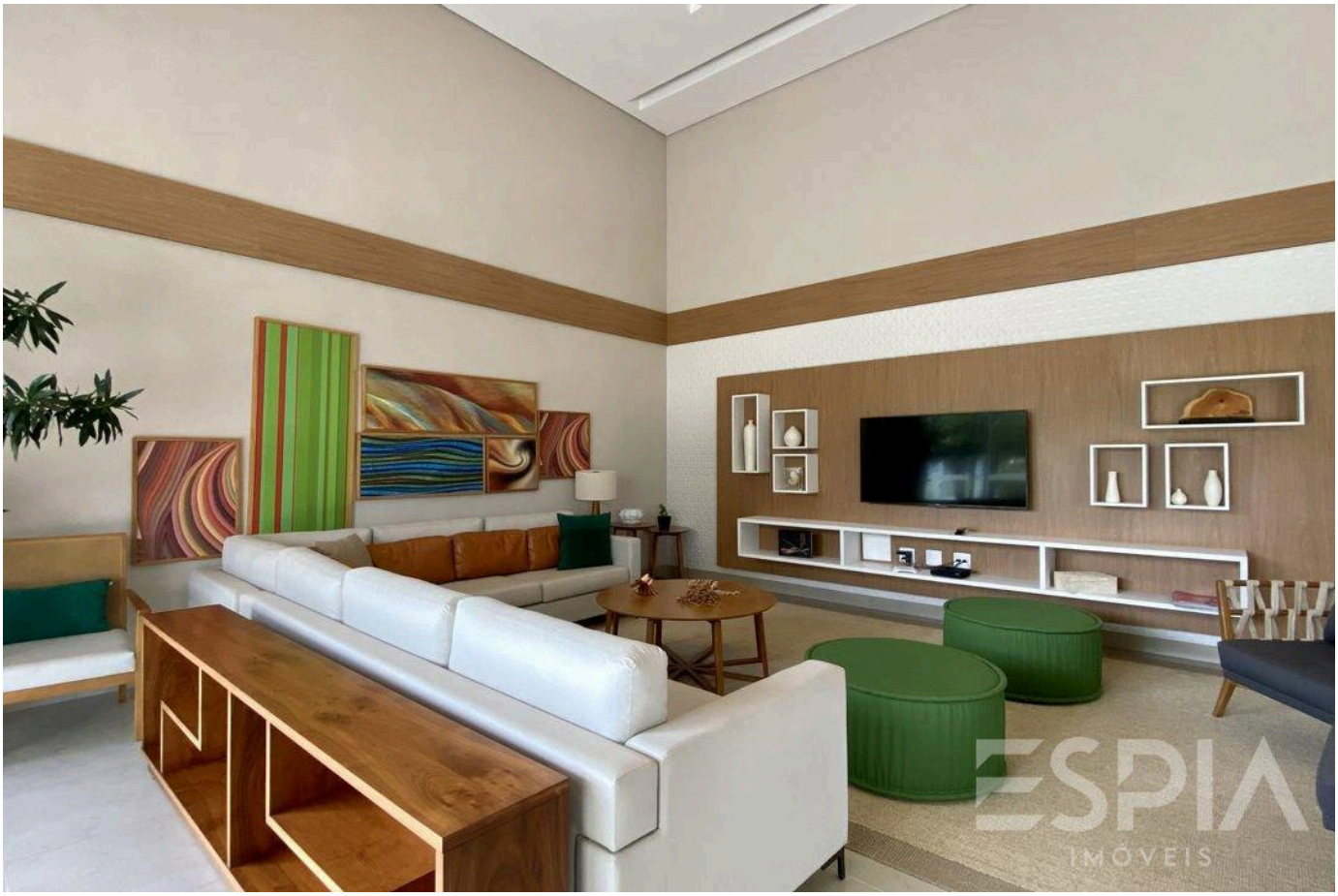

Valores y disponibilidad sujetos a cambios sin previo aviso. La información de este documento está sujeta a errores, omisiones, modificaciones, venta previa o retiro del mercado. Imágenes meramente ilustrativas.

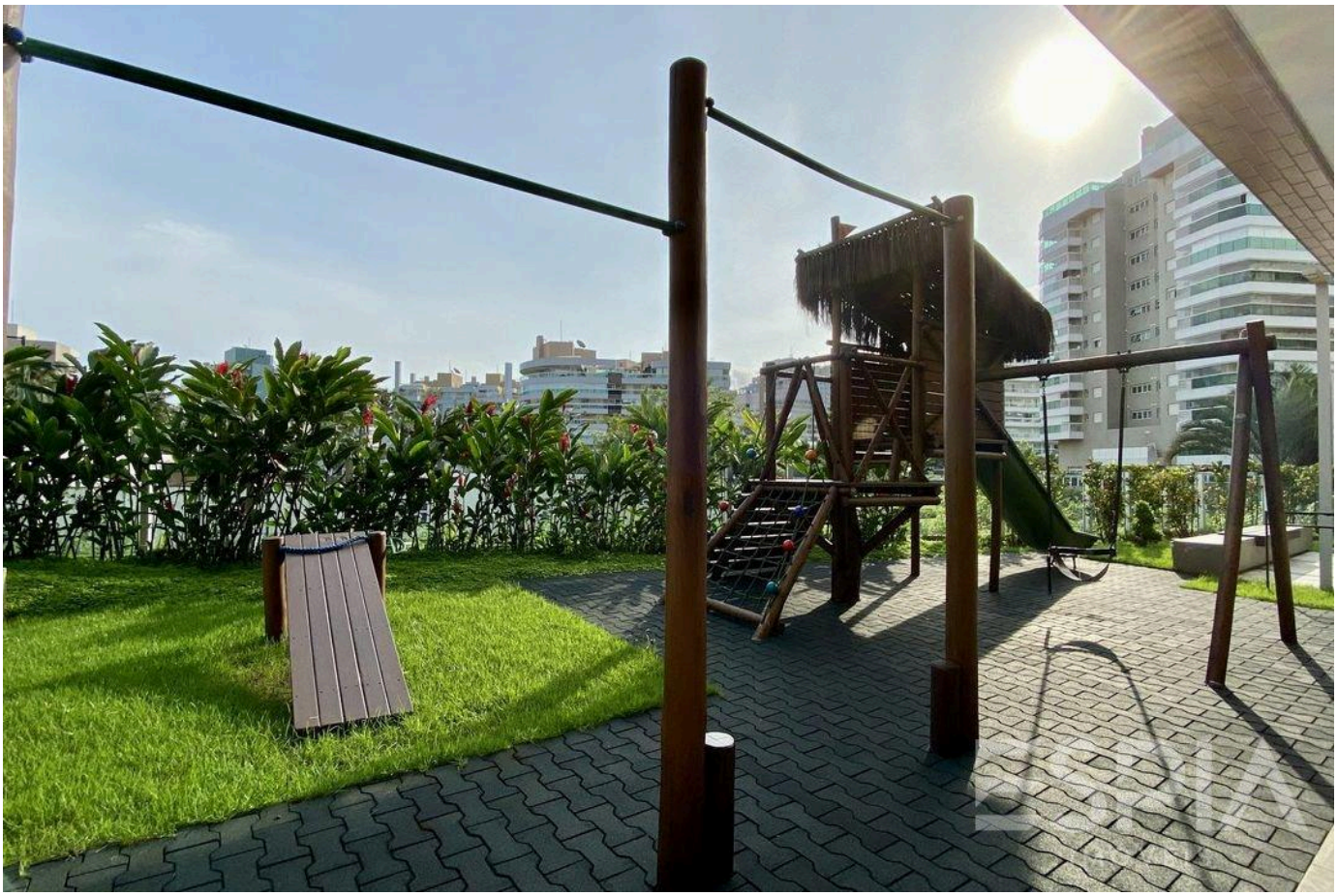



Valores y disponibilidad sujetos a cambios sin previo aviso. La información de este documento está sujeta a errores, omisiones, modificaciones, venta previa o retiro del mercado. Imágenes meramente ilustrativas.





Valores y disponibilidad sujetos a cambios sin previo aviso. La información de este documento está sujeta a errores, omisiones, modificaciones, venta previa o retiro del mercado. Imágenes meramente ilustrativas.

ESPIA
IMÓVEIS

LA RIVIERA, DE CERCA.

Nelson Manias

CRECI 035332-J

+55 (13) 99209-2665

espia.riviera@gmail.com

VER TODAS LAS FOTOS →